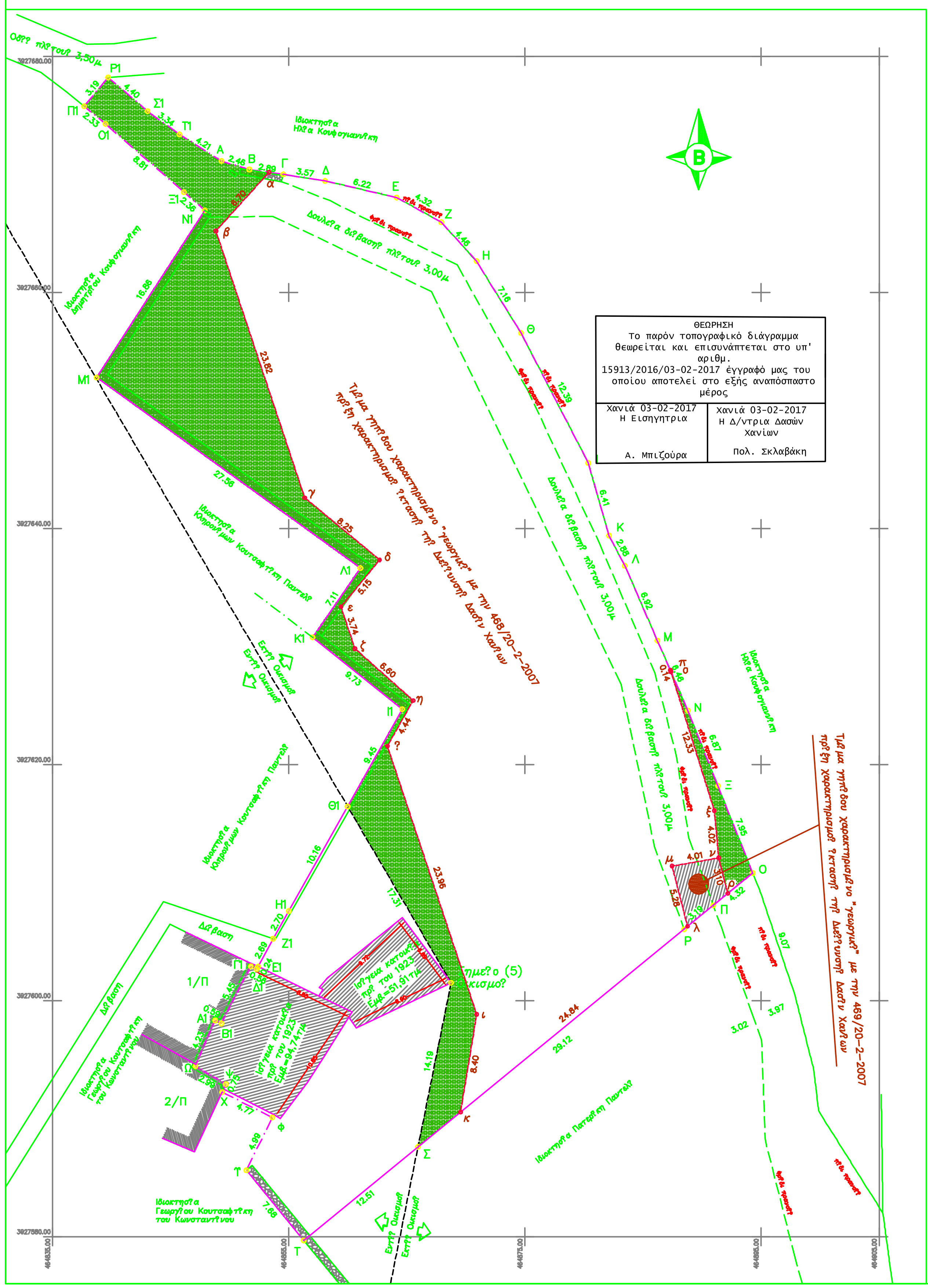

Τμ?μα γηπ?δου χαρακτηρισμ?νο "γεωργικ?" με την 468/20-2-2007 ΣΥΝΤΕΤΑΓΜΕΝΕΣ Ε.Γ.Σ.Α 87'			
ΣΗΜΕΙΟ	X	Y	ΜΗΚΟΣ
Γ	464853.32	3927670.18	1.23
Δ	464854.54	3927670.01	3.57
Ε	464858.07	3927669.45	6.22
Ζ	464864.13	3927668.05	4.32
Η	464867.92	3927665.96	4.46
Θ	464870.91	3927662.65	7.16
Ι	464874.67	3927656.57	12.39
Κ	464880.37	3927645.56	6.41
Λ	464882.12	3927639.40	2.88
Μ	464883.46	3927636.85	6.92
π	464886.23	3927630.51	2.73
ο	464887.31	3927628.00	0.14
ξ	464887.36	3927627.87	12.33
ν	464891.04	3927616.10	4.02
μ	464891.41	3927612.09	4.01
λ	464887.46	3927611.41	5.28
Ρ	464888.77	3927606.29	0.37
κ	464888.48	3927606.06	24.47
ι	464869.55	3927590.56	8.40
?	464870.92	3927598.84	23.96
η	464863.35	3927621.57	4.44
ζ	464865.54	3927625.44	6.60
ε	464860.61	3927629.82	3.74
δ	464859.43	3927633.37	5.15
γ	464862.70	3927637.35	8.25
β	464856.35	3927642.61	23.82
α	464848.83	3927665.22	6.70
Γ	464853.32	3927670.18	
Ε = 1596.63 μ^2			

Τμ?μα γηπ?δου χαρακτηρισμ?νο "γεωργικ?" με την 469/20-2-2007 ΣΥΝΤΕΤΑΓΜΕΝΕΣ Ε.Γ.Σ.Α 87'			
ΣΗΜΕΙΟ	X	Y	ΜΗΚΟΣ
λ	464888.77	3927606.29	5.28
μ	464887.46	3927611.41	4.01
ν	464891.41	3927612.09	3.10
ρ	464892.18	3927609.09	1.59
Π	464890.95	3927608.08	2.82
λ	464888.77	3927606.29	
Ε = 16.77 μ^2			

Τμ?μα γηπ?δου που απαιτε?ται χαρακτηρισμ?? ΣΥΝΤΕΤΑΓΜΕΝΕΣ Ε.Γ.Σ.Α 87'			
ΣΗΜΕΙΟ	X	Y	ΜΗΚΟΣ
Σ	464865.95	3927587.61	14.19
Σημε?ο (5)	464868.75	3927601.53	17.31
Θ1	464859.98	3927616.46	9.45
Ι1	464864.61	3927624.70	9.73
Κ1	464857.02	3927630.79	7.11
Λ1	464861.06	3927636.65	27.56
Μ1	464838.72	3927652.80	16.86
Ν1	464847.89	3927666.95	2.36
Ξ1	464846.12	3927668.51	8.81
Ο1	464839.47	3927674.29	2.33
Π1	464837.68	3927675.78	3.19
Ρ1	464839.71	3927678.23	4.40
Σ1	464843.04	3927675.36	3.34
Τ1	464845.74	3927673.39	4.21
Α	464849.30	3927671.14	2.46
Β	464851.65	3927670.42	1.69
α	464853.32	3927670.18	6.70
β	464848.83	3927665.22	23.82
γ	464856.35	3927642.61	8.25
δ	464862.70	3927637.35	5.15
ε	464859.43	3927633.37	3.74
ζ	464860.61	3927629.82	6.60
η	464865.54	3927625.44	4.44
?	464863.35	3927621.57	23.96
ι	464870.92	3927598.84	8.40
κ	464869.55	3927590.56	4.65
Σ	464865.95	3927587.61	
Ε = 387.20 μ^2			

Τμ?μα γηπ?δου που απαιτε?ται χαρακτηρισμ?? ΣΥΝΤΕΤΑΓΜΕΝΕΣ Ε.Γ.Σ.Α 87'			
ΣΗΜΕΙΟ	X	Y	ΜΗΚΟΣ
π	464887.31	3927628.00	3.72
Ν	464888.80	3927624.59	6.87
Ξ	464891.34	3927618.20	7.95
Ο	464894.29	3927610.81	2.73
ρ	464892.18	3927609.09	3.10
ν	464891.41	3927612.09	4.02
ξ	464891.04	3927616.10	12.33
ο	464887.36	3927627.87	0.14
π	464887.31	3927628.00	
Ε = 19.66 μ^2			

ΕΜΒΑΔΟΜΕΤΡΗΣΗ ΣΥΝΟΛΙΚΟΥ ΓΗΠΕΔΟΥ ΣΥΝΤΕΤΑΓΜΕΝΕΣ Ε.Γ.Σ.Α 87'			
ΣΗΜΕΙΟ	X	Y	ΜΗΚΟΣ
Α	464849.30	3927671.14	2.46
Β	464851.65	3927670.42	2.91
Γ	464854.54	3927670.01	3.57
Δ	464858.07	3927669.45	6.22
Ε	464864.13	3927668.05	4.32
Ζ	464867.92	3927665.96	4.46
Η	464870.91	3927662.65	7.16
Θ	464874.67	3927656.57	12.39
Ι	464880.37	3927645.56	6.41
Κ	464882.12	3927639.40	2.88
Λ	464883.46	3927636.85	6.92
Μ	464886.23	3927630.51	6.46
Ν	464888.80	3927624.59	6.87
Ξ	464891.34	3927618.20	7.95
Ο	464894.29	3927610.81	4.32
Π	464890.95	3927608.08	3.19
Ρ	464888.48	3927606.06	29.12
Σ	464865.95	3927587.61	12.51
Τ	464856.27	3927579.69	7.68
Υ	464851.41	3927585.63	4.99
Φ	464853.61	3927590.11	4.77
Χ	464849.36	3927592.25	0.75
Ψ	464849.67	3927592.93	2.99
Ω	464847.09	3927594.44	4.23
Α1	464848.76	3927598.33	0.59
Β1	464849.29	3927598.07	5.45
Γ1	464851.79	3927602.91	0.56
Δ1	464852.29	3927602.67	0.24
Ε1	464852.39	3927602.89	2.69
Ζ1	464853.68	3927605.25	2.70
Η1	464855.01	3927607.59	10.16
Θ1	464859.98	3927616.46	9.45
Ι1	464864.61	3927624.70	9.73
Κ1	464857.02	3927630.79	7.11
Λ1	464861.06	3927636.65	27.56
Μ1	464838.72	3927652.80	16.86
Ν1	464847.89	3927666.95	2.36
Ξ1	464846.12	3927668.51	8.81
Ο1	464839.47	3927674.29	2.33
Π1	464837.68	3927675.78	3.19
Ρ1	464839.71	3927678.23	4.40
Σ1	464843.04	3927675.36	3.34
Τ1	464845.74	3927673.39	4.21
Α	464849.30	3927671.14	
Ε = 2451.09 μ^2			

ΕΜΒΑΔΟΜΕΤΡΗΣΗ ΤΜΗΜΑΤΟΣ ΕΚΤΟΣ ΟΙΚΙΣΜΟΥ ΣΥΝΤΕΤΑΓΜΕΝΕΣ Ε.Γ.Σ.Α 87'			
ΣΗΜΕΙΟ	X	Y	ΜΗΚΟΣ
Α	464849.30	3927671.14	2.46
Β	464851.65	3927670.42	2.91
Γ	464854.54	3927670.01	3.57
Δ	464858.07	3927669.45	6.22
Ε	464864.13	3927668.05	4.32
Ζ	464867.92	3927665.96	4.46
Η	464870.91	3927662.65	7.16
Θ	464874.67	3927656.57	12.39
Ι	464880.37	3927645.56	6.41
Κ	464882.12	3927639.40	2.88
Λ	464883.46	3927636.85	6.92
Μ	464886.23	3927630.51	6.46
Ν	464888.80	3927624.59	6.87
Ξ	464891.34	3927618.20	7.95
Ο	464894.29	3927610.81	4.32
Π	464890.95	3927608.08	3.19
Ρ	464888.48	3927606.06	29.12
Σ	464865.95	3927587.61	14.19
Σημε?ο (5)	464868.75	3927601.53	17.31
Θ1	464859.98	3927616.46	9.45
Ι1	464864.61	3927624.70	9.73
Κ1	464857.02	3927630.79	7.11
Λ1	464861.06	3927636.65	27.56
Μ1	464838.72	3927652.80	16.86
Ν1	464847.89	3927666.95	2.36
Ξ1	464846.12	3927668.51	8.81
Ο1	464839.47	3927674.29	2.33
Π1	464837.68	3927675.78	3.19
Ρ1	464839.71	3927678.23	4.40
Σ1	464843.04	3927675.36	3.34
Τ1	464845.74	3927673.39	4.21
Α	464849.30	3927671.14	
Ε = 2020.27 μ^2			

ΕΜΒΑΔΟΜΕΤΡΗΣΗ ΤΜΗΜΑΤΟΣ ΕΝΤΟΣ ΟΙΚΙΣΜΟΥ ΣΥΝΤΕΤΑΓΜΕΝΕΣ Ε.Γ.Σ.Α 87'			
ΣΗΜΕΙΟ	X	Y	ΜΗΚΟΣ
Σ	464865.95	3927587.61	12.51
Τ	464856.27	3927579.69	7.68
Υ	464851.41	3927585.63	4.99
Φ	464853.61	3927590.11	4.77
Χ	464849.36	3927592.25	0.75
Ψ	464849.67	3927592.93	2.99
Ω	464847.09	3927594.44	4.23
Α1	464848.76	3927598.33	0.59
Β1	464849.29	3927598.07	5.45
Γ1	464851.79	3927602.91	0.56
Δ1	464852.29	3927602.67	0.24
Ε1	464852.39	3927602.89	2.69
Ζ1	464853.68	3927605.25	2.70
Η1	464855.01	3927607.59	10.16
Θ1	464859.98	3927616.46	17.31
Σημε?ο (5)	464868.75	3927601.53	14.19
Σ	464865.95	3927587.61	
Ε = 430.84 μ^2			

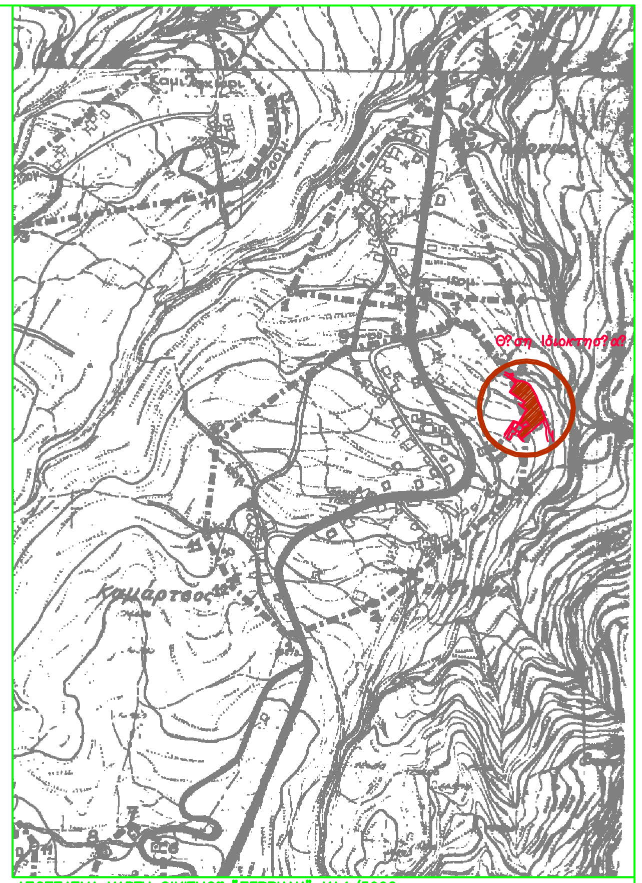

ΑΠΟΣΠΑΣΜΑ ΧΑΡΤΗ ΟΙΚΙΣΜΟΥ "ΖΕΡΒΙΑΝΑ" Κ1/5000

ΕΜΒΑΔΟΝ ΓΗΠΕΔΟΥ

Εμβ. γηπ?δου =Α-Β-Γ-Δ-Ε-Ζ-Η-Θ-Ι-Κ-Λ-Μ-Ν-Ξ-Ο-Π-Ρ-Σ-Τ-Υ-Φ-Χ-Ψ-Ω-Α1-Β1-Γ1-Δ1-Ε1-Ζ1-Η1-Θ1-Ι1-Κ1-Λ1-Μ1-Ν1-Ξ1--Ο1-Π1-Ρ1-Σ1-Τ1-Α= 2451,09

Τμ?μα Εκτ?? οικισμο? = Α-Β-Γ-Δ-Ε-Ζ-Η-Θ-Ι-Κ-Λ-Μ-Ν-Ξ-Ο-Π-Ρ-Σ-ΣΗΜΕΙΟ 5-Θ1-Ι1-Κ1-Λ1-Μ1-Ν1-Ξ1-Ο1-Π1-Ρ1-Σ1-Τ1-Α= 2020,27τμ

Τμ?μα Εντ?? οικισμο? = Σ-Τ-Υ-Φ-Χ-Ψ-Ω-Α1-Β1-Γ1-Δ1-Ε1-Ζ1-Η1-Θ1-ΣΗΜΕΙΟ 5-Σ= 430,84τμ

Παρατηρ?σει?:

1. Το δι?γραμμα ε?ναι ενταγμ?νο στο κρατικ? σ?στημα συντεταγμ?νων ΕΓΣΑ '87
2. Οι διαστασει? και τα εμβαδ? υπολογ?σ?ηκαν αναλυτικ? απο τι? συντεταγμ?νε? των κορυφ?ν
3. Η εξ?ρτηση απο το ΕΓΣΑ '87 πραγματοποι??ηκε με σ?στημα GPS και κ?νοντα? χρ?ση του Ελληνικο? Συστ?ματο? Εντοπισμο? - HEPOS

ΔΗΛΩΣΗ ΜΗΧΑΝΙΚΟΥ (ν.651/77)

Ο παρακ?τω υπογρ?φων , δηλ?νω ?τι το γ?πεδο που φα?νεται στο παρ?ν Τοπογραφικ? Δι?γραμμα, με στοιχε?α (Α,Β,Γ,Δ,Ε,Ζ,Η,Θ,Ι,Κ,Λ,Μ,Ν,Ξ,Ο,Π,Ρ,Σ,Τ,Υ,Φ,Χ,Ψ,Ω,Α1,Β1,Γ1,Δ1,Ε1,Ζ1,Η1,Θ1,Ι1,Κ1,Λ1,Μ1,Ν1,Ξ1,Ο1,Π1,Ρ1,Σ1,Τ1,Α) και εμβαδ?ν 2451,09μ^2 βρ?σκεται κατ? τμ?μα εντ?? οικισμο? "Ζερβιαν?", τη? Δημοτ. Εν?τητα? Κισσ?μου, Δ?μου Κισσ?μου, Περιφερειακ?? εν?τητα? Χαν?ων και:

α) βρ?σκεται κατ? τμ?μα 430,84μ^2 εντ?? ορ?ων του οικισμο? "Ζερβιαν?" και κατ? τμημα 2020,27μ^2 εκτ?? των ορ?ων του ιδ?ου οικισμο?.
Ε?ναι κατ? παρ?κκλιση ?ρτιο ?? προυφιστ?μενο τη? 24-4-77 σ?μφωνα με το ΠΔ/5-4-77 (ΦΕΚ-133 Δ'), ?χοντα? εμβαδ?ν μεγαλ?τερο των 2000τμ και ευρ?σκεται εντ?? τη? ζ?νη? των 500μ του οικισμο? "Ζερβιαν?"

β) βρ?σκεται εκτ?? σχεδ?ου π?λεω? , εντ?? και εκτ?? ορ?ων οικισμο?, εκτ?? ΖΟΕ και εκτ?? ΣΧΟΟΑΠ,

γ) δεν εμπ?πτει στι? διατ?ξει? του Ν?μου 1337/83 περι εισφορ?ν σε γ? και χρ?μα, και απ?χει απ?σταση απ? την ??λασσα 2500 μ

δ) εντ?? αυτο? δεν δι?ρχονται εναέριε? γραμμ?? μεταφορ?? υψηλ?? τ?ση? ΔΕΗ ? αγωγ?? φυσικο? αερ?ου,

ε) εντ?? αυτο? ? σε απ?σταση μικρ?τερη των 20μ απο αυτ? δε δι?ρχεται ρ?μα.

ζ) δ?ν εμπ?πτει σε ??ματα ασφαλε?α? αμυντικ?ν και παραμε??ριων περιοχ?ν και δ?ν περιλαμβ?νεται σε ζ?νε? ελ?γχου των Ναυτικ?ν Οχυρ?ν Σο?δα? και Δρ?πανου του Νομο? Χαν?ων συμφωνα με του? ν?μου? 1892/90 και 1914/90, (Υπ.Απ. Φ100/59982/21-12-90 ΦΕΚ 836Β/28-12-90) και (π.Δ 165/02 ΦΕΚ 150Α/28-6-2002)

η) Το σ?στημα συντεταγμ?νων ?χει εξαρτη?ε? με το κρατικ? δ?κτιο.

?) Τα ?ρια του γηπ?δου κα??? και οι ?μοροι ιδιοκτ?τε? υπεδε?χ?ησαν απο τον ιδιοκτ?τη.

ι) Εντ?? του γηπ?δου υπ?ρχουν δ?ο ισ?γεια κτ?ρια κατοικι?ν προυφιστ?μενα του 1923 με συνολικο εμβαδ?ν 94,74 + 51,91 = 146,65τμ

Ο ΜΗΧΑΝΙΚΟΣ

ΤΣΟΥΡΑΚΗΣ ΠΑΥΛ. ΑΝΤΩΝΙΟΣ
ΠΤΥΧ. ΠΟΛ. ΜΗΧ. ΔΟΜ. ΕΡΓ. Τ.Ε
ΑΡ. ΜΗΤΡ. Ε.Ε.ΤΕ.Μ. 30483
ΕΘΝ. ΒΕΝΙΖΕΛΟΥ & ΕΡΩΦΙΛΗΣ ΣΟΥΔΑ - ΧΑΝΙΑ
ΑΦΜ. 100640817 - ΔΟΥ ΧΑΝΙΩΝ (Β-Α)

ΟΡΟΙ ΔΟΜΗΣΗΣ

Π.Δ 24/31-5-85 ΦΕΚ 270Δ
γ?πεδα προυφιστ?μενα τη? 24-4-77
με εμβαδ?ν ?νω των 2000τμ εντ?? ζ?νη? 500μ

Αρτι?τητα : 2000,00τμ
Ποσ. κ?λυψη? : 10%
Συντ. Δ?μηση? : 0,2
Μ?γ. δ?μηση : 200τμ
Ημιυπ. χ?ροι : 200,00*20%=40,00μ^2
Ημιυπ. χ?ροι + εξ?στε?: 200,00*40%=80,00μ^2
Πλ?γιε? αποστ?σει? : 5,00μ
Υψο? κτ?ρ?ου : 7,50μ+1,20μ λ?γω στ?γη?
Αρ. ορ?φων : 2

ΔΗΛΩΣΗ ΙΔΙΟΚΤΗΤΗ

Ο κ?τω?ι υπογεγραμμ?νο? Πατερ?κη? Παντελε?μων του Βασιλε?ου και τη? Ελευ?ερ?α?, δηλ?νω ?τι

- Τα ?ρια του γηπ?δου με στοιχε?α (Α,Β,Γ,Δ,Ε,Ζ,Η,Θ,Ι,Κ,Λ,Μ,Ν,Ξ,Ο,Π,Ρ,Σ,Τ,Υ,Φ,Χ,Ψ,Ω,Α1,Β1,Γ1,Δ1,Ε1,Ζ1,Η1,Θ1,Ι1,Κ1,Λ1,Μ1,Ν1,Ξ1,Ο1,Π1,Ρ1,Σ1,Τ1,Α) και εμβαδ?ν 2451,09μ^2 που ευρ?σκεται κατ? τμ?μα εντ?? οικισμο? "Ζερβιαν?", του Δ?μου Κισσ?μου, Περιφερειακ?? Εν?τητα? Χαν?ων, υπεδε?χ?ησαν απο εμ?να, και
- ευ??νομαι για την ακρ?βεια των δηλουμ?νων ορ?ων του γηπ?δου και για την ?παρξη και την αιτ?α του δικαι?ματ?? μου να ζητ?σω την σ?νταξη του παρ?ν τοπογραφικο? διαγρ?μματο?

Ο ΔΗΛΩΝ

ΤΕΧΝΙΚΟ ΓΡΑΦΕΙΟ ΤΣΟΥΡΑΚΗΣ ΑΝΤΩΝΗΣ

ΠΤΥΧ. ΠΟΛ. ΜΗΧ. Τ.Ε.

Οδ?? Ελ?ε?ρχου Βενιζ?λου και Ερωφ?λη? - Σο?δα

ΙΔΙΟΚΤΗΤΕΣ: ΠΑΤΕΡΑΚΗΣ ΠΑΝΤΕΛΕΗΜΩΝ

ΕΡΓΟ: ΑΠΟΤΥΠΩΣΗ ΓΗΠΕΔΟΥ

ΘΕΣΗ: ΚΑΤΑ ΤΜΗΜΑ ΕΝΤΟΣ ΚΑΙ ΚΑΤΑ ΤΜΗΜΑ ΕΚΤΟΣ ΟΙΚΙΣΜΟΥ "ΖΕΡΒΙΑΝΑ"
ΔΗΜΟΤΙΚΗ ΕΝΟΤΗΤΑ ΚΙΣΣΑΜΟΥ , ΔΗΜΟΣ ΚΙΣΣΑΜΟΥ
ΠΕΡΙΦΕΡΕΙΑΚΗ ΕΝΟΤΗΤΑ ΧΑΝΙΩΝ

Θ Ε Μ Α: ΤΟΠΟΓΡΑΦΙΚΟ ΔΙΑΓΡΑΜΜΑ

ΑΡ. ΣΧΕΔΙΟΥ: Α-1

ΚΛΙΜΑΚΑ 1/200

ΧΡΟΝΟΣ ΜΕΛΕΤΗΣ ΑΥΓΟΥΣΤΟΣ 2016

ΥΠΟΓΡΑΦΗ

ΣΦΡΑΓΙΔΑ

ΤΣΟΥΡΑΚΗΣ ΠΑΥΛ. ΑΝΤΩΝΙΟΣ
ΠΤΥΧ. ΠΟΛ. ΜΗΧ. ΔΟΜ. ΕΡΓ. Τ.Ε
ΑΡ. ΜΗΤΡ. Ε.Ε.ΤΕ.Μ. 30483
ΕΘΝ. ΒΕΝΙΖΕΛΟΥ & ΕΡΩΦΙΛΗΣ ΣΟΥΔΑ - ΧΑΝΙΑ
ΑΦΜ. 100640817 - ΔΟΥ ΧΑΝΙΩΝ (Β-Α)