

ΔΗΛΩΣΗ ΙΔΙΟΚΤΗΤΗ (N. 4030/2011)

Η κάτωθι υπογεγραμμένη Θεοδωρακάκου Νίκη του Παναγιώτη δηλώνω ότι: τα αρχικά υλοποιημένα όρια των γεωτεμαχίων με στοιχεία Ε1(1.2.3.....12.13.14.15.1)=12.784,45τ.μ & Ε2(16.17.18.....21.22.23.24.16)=3.681,34 τ.μ που βρίσκονται στη θέση "Βιγλίτσα", Τ. Κ. Γερακίου, Δ. Ε. Γερονθρών, Δήμου Ευρώτα, Π. Ε. Λακωνίας, υποδείχθησαν από εμένα και ευθύνομαι για την ακρίβεια των δηλούμενων ορίων των γεωτεμαχίων και για την ύπαρξη και την αιτία του δικαϊωμάτος μου να ζητήσω την έκδοση άδειας δόμησης.

Ο Δηλών

[Signature]

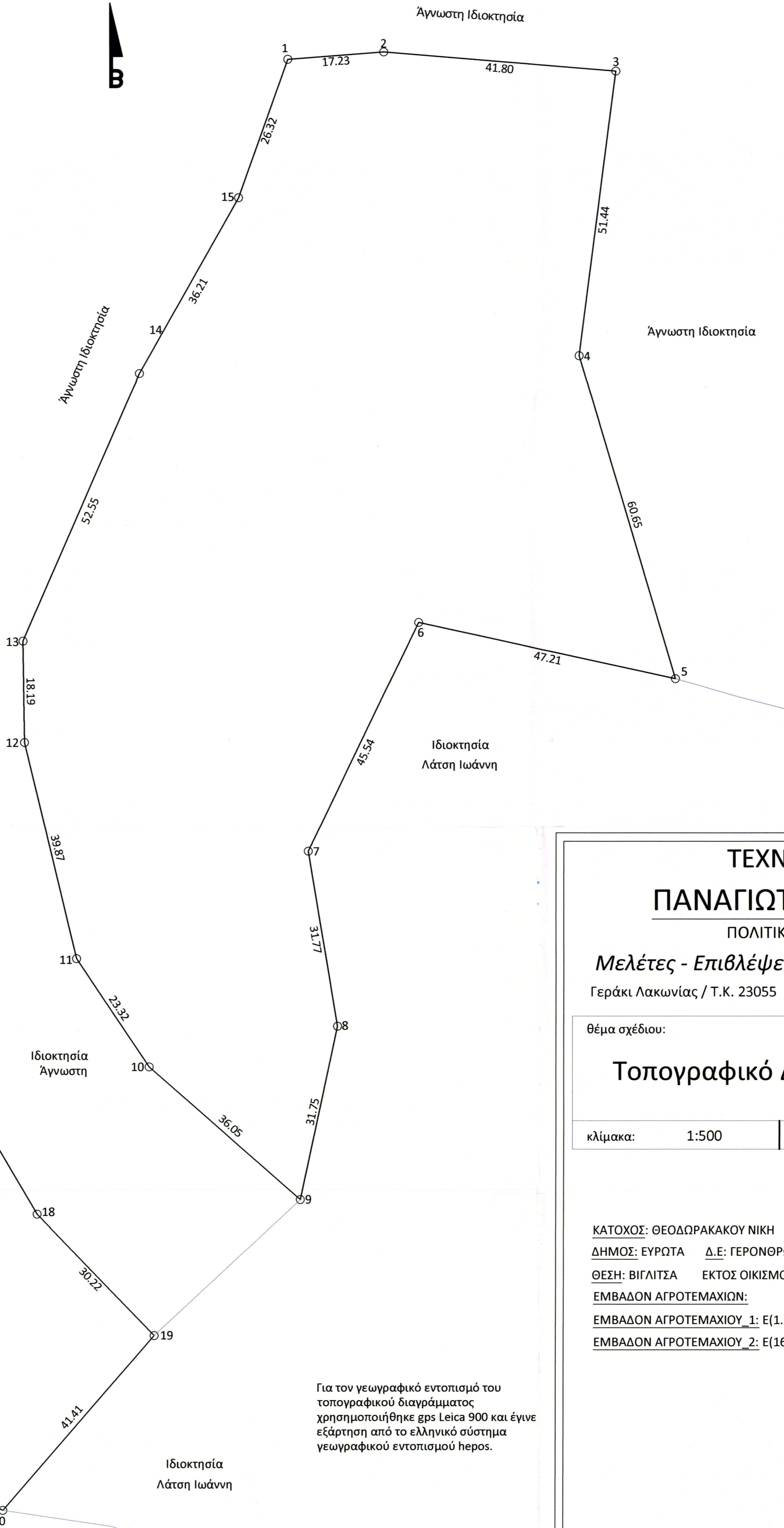

ΕΜΒΑΔΟΜΕΤΡΗΣΗ ΑΓΡΟΤΕΜΑΧΙΟΥ ΜΕ ΤΗΝ ΒΟΗΘΕΙΑ ΤΩΝ ΣΥΝΤΕΤΑΓΜΕΝΩΝ ΤΩΝ ΚΟΡΥΦΩΝ ΤΟΥ ΚΑΤΑ Ε.Γ.Σ.Α.'87

| ΣΗΜΕΙΟ | X | Y | ΜΗΚΟΣ |
|--------|-----------|------------|-------|
| 16 | 382875.95 | 4094382.47 | 24.07 |
| 17 | 382899.21 | 4094376.30 | 36.08 |
| 18 | 382917.53 | 4094345.21 | 30.22 |
| 19 | 382938.52 | 4094323.46 | 41.41 |
| 20 | 382911.54 | 4094292.05 | 30.90 |
| 21 | 382883.98 | 4094306.04 | 15.15 |
| 22 | 382877.42 | 4094319.69 | 20.61 |
| 23 | 382867.07 | 4094337.51 | 18.37 |
| 24 | 382869.26 | 4094355.75 | 27.54 |
| 16 | 382875.95 | 4094382.47 | |

E = 3.681,34 μ²

ΕΜΒΑΔΟΜΕΤΡΗΣΗ ΑΓΡΟΤΕΜΑΧΙΟΥ ΜΕ ΤΗΝ ΒΟΗΘΕΙΑ ΤΩΝ ΣΥΝΤΕΤΑΓΜΕΝΩΝ ΤΩΝ ΚΟΡΥΦΩΝ ΤΟΥ ΚΑΤΑ Ε.Γ.Σ.Α.'87

| ΣΗΜΕΙΟ | X | Y | ΜΗΚΟΣ |
|--------|-----------|------------|-------|
| 1 | 382962.33 | 4094552.53 | 17.23 |
| 2 | 382979.52 | 4094553.86 | 41.80 |
| 3 | 383021.17 | 4094550.44 | 51.44 |
| 4 | 383014.61 | 4094499.43 | 60.65 |
| 5 | 383031.83 | 4094441.27 | 47.21 |
| 6 | 382985.71 | 4094451.34 | 45.54 |
| 7 | 382966.07 | 4094410.26 | 31.77 |
| 8 | 382971.31 | 4094378.92 | 31.75 |
| 9 | 382964.67 | 4094347.87 | 36.05 |
| 10 | 382937.53 | 4094371.61 | 23.32 |
| 11 | 382924.53 | 4094390.97 | 39.87 |
| 12 | 382915.22 | 4094429.74 | 18.19 |
| 13 | 382914.94 | 4094447.93 | 52.55 |
| 14 | 382935.81 | 4094496.15 | 36.21 |
| 15 | 382953.55 | 4094527.71 | 26.32 |
| 1 | 382962.33 | 4094552.53 | |

E = 12.784,45 μ²

ΤΕΧΝΙΚΟ ΓΡΑΦΕΙΟ
ΠΑΝΑΓΙΩΤΗΣ Ν. ΦΑΡΛΕΚΑΣ

ΠΟΛΙΤΙΚΟΣ ΜΗΧΑΝΙΚΟΣ Ε.Μ.Π

Μελέτες - Επιβλέψεις - Κατασκευές - Τοπογραφικά

Γεράκι Λακωνίας / Τ.Κ. 23055 Τηλ/ Fax:2731071700 / Κιν:6980555500

θέμα σχεδίου:

αριθμός σχεδίου:

Τοπογραφικό Διάγραμμα

T 1

κλίμακα: 1:500

ημερομηνία: 22/01/2016

ΚΑΤΟΧΟΣ: ΘΕΟΔΩΡΑΚΑΚΟΥ ΝΙΚΗ

ΔΗΜΟΣ: ΕΥΡΩΤΑ Δ.Ε: ΓΕΡΟΝΘΡΩΝ Δ.ΔΙΑΜΕΡΙΣΜΑ: ΓΕΡΑΚΙΟΥ

ΘΕΣΗ: ΒΙΓΛΙΤΣΑ ΕΚΤΟΣ ΟΙΚΙΣΜΟΥ

ΕΜΒΑΔΟΝ ΑΓΡΟΤΕΜΑΧΙΩΝ:

ΕΜΒΑΔΟΝ ΑΓΡΟΤΕΜΑΧΙΟΥ_1: Ε(1.2.3.....12.13.14.15.1)= 12.784,45τ.μ

ΕΜΒΑΔΟΝ ΑΓΡΟΤΕΜΑΧΙΟΥ_2: Ε(16.17.18.....21.22.23.24.16)=3.681,34 τ.μ

Για τον γεωγραφικό εντοπισμό του τοπογραφικού διαγράμματος χρησιμοποιήθηκε gps Leica 900 και έγινε εξάρτηση από το ελληνικό σύστημα γεωγραφικού εντοπισμού ηερος.

Γεράκι, 22/01/2016

Ο Μηχανικός

ΠΑΝΑΓΙΩΤΗΣ Ν. ΦΑΡΛΕΚΑΣ
ΠΟΛΙΤΙΚΟΣ ΜΗΧΑΝΙΚΟΣ Ε.Μ.Π.
ΑΡ. ΜΗΤΡΩΟΥ ΤΕΕ 113196
ΓΕΡΑΚΙ ΛΑΚΩΝΙΑΣ Τ.Κ/ 23058
ΤΗΛ: 27310 71700 ΚΙΝ:6980555500
ΑΦΜ: 109623172 ΔΟΥ ΣΠΑΡΤΗΣ

Επίσημη 2-2-2017
οι ενεργήσαντες του υποψήφ.

1) ΓΕΩΡΓΙΟΣ Θ. ΖΑΚΚΑΣ
ΔΑΣΟΛΟΓΟΣ

2) ΒΟΥΛΟΓΙΑΝΝΟΣ ΠΑΝΑΓΙΩΤΗΣ
ΔΑΣΟΛΟΓΟΣ

