

ΧΑΡΤΗΣ Γ.Υ.Σ. 73C46

**ΔΑΣΟΤΕΧΝΙΚΟ ΓΡΑΦΕΙΟ**  
**ΜΑΧΑΙΡΑΣ ΠΑΝΑΓΙΩΤΗΣ**  
 Δασολόγος - Περιβαλλοντολόγος Α.Π.Θ.  
 Κ. Παλαιολόγου 34, Σπέρτη  
 Τηλ. 27310-21828, fax 27310-21745  
 Κιν. 6973-775252,  
 e-mail: pmax1@otenet.gr

Εργοδότης : ΚΑΤΣΕΤΟΣ ΧΡΗΣΤΟΣ του ΠΑΝ/ΓΗ  
 Έργο : ΤΟΠΟΓΡΑΦΙΚΟ ΔΙΑΓΡΑΜΜΑ

Θέση έργου : "ΑΗ ΘΑΝΑΣΗΣ" Τ.Κ. ΚΡΟΚΕΩΝ ,  
 Δ.Ε. ΚΡΟΚΕΩΝ ΔΗΜΟΥ ΕΥΡΩΤΑ

Μελετητής : ΜΑΧΑΙΡΑΣ ΠΑΝΑΓΙΩΤΗΣ  
 Θέμα σχεδίου : Τοπογραφικό Διάγραμμα  
 Αρ. σχεδίου 1

Ημερομηνία : ΑΥΓΟΥΣΤΟΣ 2015  
 Κλίμακα 1:500

Ο ΣΥΝΤΑΞΑΣ  
 ΘΕΩΡΗΘΗΚΕ

ΕΛΛΗΝΙΣΤΗΣ Α. ΜΑΧΑΙΡΑΣ  
 ΔΑΣΟΤΕΧΝΙΚΟ ΓΡΑΦΕΙΟ  
 ΜΕΛΟΣ Τ.Ε.Ε. Ε.Ρ.Μ.Π.Π.Ε.Ε.Ε.  
 Α.Π.Θ. ΠΑΛΑΙΟΛΟΓΟΥ 34 - ΣΠΕΡΤΗ  
 ΤΗΛ: 27310 21828-25  
 ΑΦΜ: 033548381 ΔΟΥ: ΣΠΕΡΤΗΣ

Κορυφές	X	Y	Πλευρές
1	373036.170	4085048.237	16.31
2	373050.979	4085041.490	20.27
3	373070.672	4085036.731	6.23
4	373074.260	4085031.633	4.44
5	373078.206	4085029.608	6.30
6	373082.857	4085025.063	10.35
7	373090.577	4085018.175	4.32
8	373092.409	4085014.264	7.42
9	373099.792	4085013.534	7.14
10	373105.031	4085008.688	7.30
11	373111.508	4084999.989	8.53
12	373115.724	4084988.474	18.92
13	373128.189	4084974.235	33.83
14	373111.094	4084945.046	38.43
15	373087.144	4084914.989	10.84
16	373076.307	4084914.704	30.94
17	373045.792	4084919.834	14.69
18	373041.229	4084933.801	28.80
19	373024.403	4084957.175	19.95
20	373002.054	4084966.163	10.09
21	373000.436	4084976.117	4.79
22	372998.903	4084980.658	4.30
23	372998.814	4084984.961	8.36
24	372995.780	4084992.752	22.92
25	373008.691	4085011.686	22.96
26	373022.601	4085029.947	14.37
27	373031.827	4085040.969	8.43

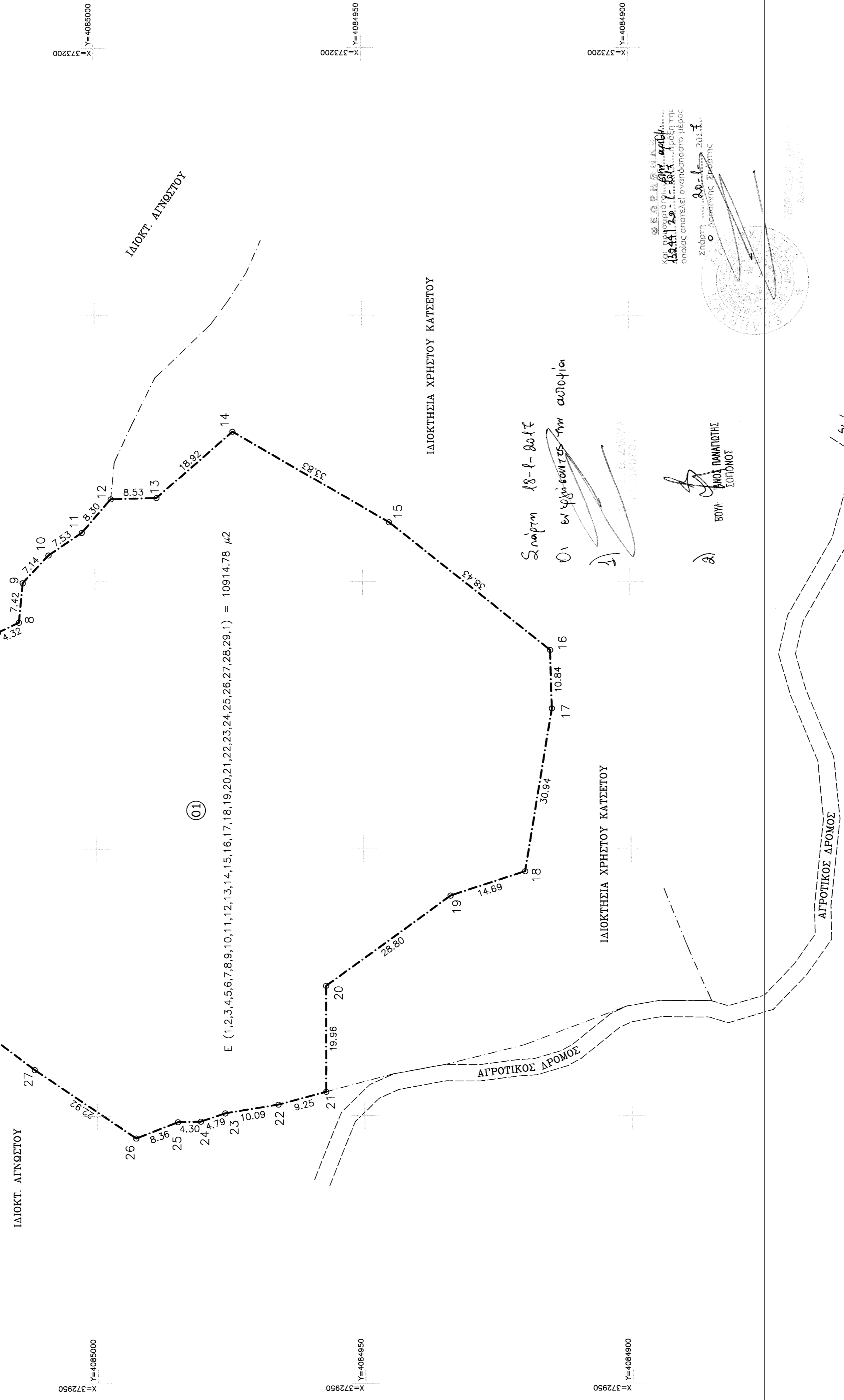

ΔΗΛΩΣΗ ΥΠΟΠΙΘΗΣΗΣ ΟΡΙΩΝ  
 Ο πιο κάτω υπογραφημένος κος. Χρήστος Κατσετός, δηλώνω ότι τα όρια του αγροπέδου με στοιχεία 01 - συνολικού εμβαδού 10914,78 μ² που βρίσκεται στην θέση Αη Θανάσης Κροκεών του Δ. Εύρωτα Π.Ε. Λακωνίας υποδεικνύονται από εμένα και υπονοούνται για την επίλυση των όριων των γειτονικών αγρών για την ύπαιθρο και την απόσταση του οικοπέδου μου με γείτονα την ημερήσια παρακαταθήκη

Ο δηλών  
 Χρήστης, Αύγουστος 2016

Για τις μετρήσεις χρησιμοποιήθηκαν :  
 Ε.Γ.Σ.Α. 1987 (Ελληνικό Γεωδ. Σύστημα Αναφοράς)  
 Ελλειψοειδές G.R.S. 80 (a=6378137 1/f=298.2572236)  
 Εγκάρσια Μετατορική Προβολή  
 Κεντρικός Μεσημβρινός λ°=24° 00' 00"  
 Κω=0,9996  
 Στον Μεσημβρινό Αναφοράς το Χ=500000  
 Πλάτος Αναφοράς 0° 00' 00"  
 Για την εξόφληση στο Ε.Γ.Σ.Α. 1987 χρησιμοποιήθηκε το σύστημα HEPOS.

Κ=372950 Y=4085050  
 Κ=373000 Y=4084950  
 Κ=373050 Y=4084850  
 Κ=373100 Y=4084750  
 Κ=373150 Y=4084650  
 Κ=373200 Y=4084550