

Στοιχεία 80-10-2016
 Οι επιγραφές των αυγών

1) ΓΕΩΡΓΙΟΣ Σ. ΖΑΧΑΡΩΣ ΔΑΣΟΛΟΓΟΣ
 2) ΒΟΥΛΟΓΕΩΣ ΠΑΝΑΓΙΩΤΗΣ ΔΑΣΟΛΟΓΟΣ

ΤΟΒΙΛΙΑ ΝΙΚΟΛΕΙΑ

ΔΗΛΩΣΗ ΥΠΟΤΙΘΗΣΗΣ ΟΡΙΩΝ

Ο πιο κάτω υπογράφων κος Γεώργιος Μαθημέτος δηλώνω ότι τα ορία του αγροτεμαχίου με στοιχεία 01 και επιβλεπόν 52.986,67 μ² το που βρίσκεται στην θέση Χωνδέικα Χωσάδων του Δήμου Σιδηρίας Π.Ε. Κακκυσίας υπαδεύθησαν από εμπότα και ευθύνονται για την οκείβηση των δηλωμένων ορίων του γεωτεμαχίου και για την υπέρβαση και την απώλεια του δικαιώματός μου να ζητήσω την τρέψη χωροκρίσησ της εκτάσης

Σιδηρία, Οκτώβριος 2015

Ο Δημώσ



Κομμάκι	X	Y	Εμβαδόν
1	365994,772	4106181,606	1,97
2	365996,772	4106182,122	18,02
3	366008,482	4106188,258	24,89
4	366018,435	4106188,435	23,69
5	366012,586	4106187,888	18,56
6	366091,808	4106137,888	18,56
7	366091,872	4106142,538	26,51
8	366111,631	4106124,867	17,56
9	366123,538	4106111,784	9,03
10	366092,513	4106105,109	13,12
11	366092,513	4106105,109	13,12
12	366151,628	4106091,183	13,12
13	366151,628	4106091,183	13,12
14	366158,21	4106080,83	6,55
15	366177,626	4106079,324	5,47
16	366180,059	4106078,881	23,53
17	366188,061	4106075,628	11,64
18	366218,752	4106045,272	30,09
19	366218,752	4106045,272	30,09
20	366231,661	4106072,542	2,99
21	366231,661	4106072,542	2,99
22	366254,695	4106066,834	18,84
23	366254,695	4106066,834	18,84
24	366280,813	4106064,476	26,22
25	366280,813	4106064,476	26,22
26	366312,977	4106034,489	18,4
27	366312,977	4106034,489	18,4
28	366324,093	4106021,886	23,64
29	366324,093	4106021,886	23,64
30	366342,879	4106007,529	11,67
31	366342,879	4106007,529	11,67
32	366353,82	4105993,742	18,62
33	366353,82	4105993,742	18,62
34	366353,82	4105962,818	7,42
35	366353,82	4105962,818	7,42
36	366346,451	4105963,709	8,97
37	366346,451	4105963,709	8,97
38	366321,141	4105968,166	15,99
39	366321,141	4105968,166	15,99
40	366309,324	4105968,875	45,35
41	366309,324	4105968,875	45,35
42	366239,693	4105964,241	9,8
43	366239,693	4105964,241	9,8
44	366231,856	4105960,204	9,06
45	366231,856	4105960,204	9,06
46	366226,21	4105967,722	8,4
47	366226,21	4105967,722	8,4
48	366244	4105951,996	20,23
49	366244	4105951,996	20,23
50	366278,674	4105956,160	12,54
51	366278,674	4105956,160	12,54
52	366159,542	4105947,713	22,1
53	366152,122	4105934,121	19,52
54	366144,009	4105916,364	13,4
55	366130,63	4105911,07	12,71
56	366112,668	4105926,944	10,21
57	366108,338	4105927,372	6,19
58	366104,094	4105922,865	5,47
59	366098,677	4105913,785	10,57
60	366092,513	4105909,324	3,59
61	366092,513	4105909,324	3,59
62	366078,674	4105914,082	10,29
63	366078,674	4105914,082	10,29
64	366065,07	4105918,732	8,99
65	366061,349	4105933,327	5,23
66	366057,243	4105926,558	7,25
67	366042,292	4105911,925	10,21
68	366044,556	4105946,978	7,83
69	366034,633	4105952,296	18,14
70	366018,133	4105959,828	8,02
71	366012,211	4105965,234	6,28
72	366007,922	4105969,134	6,51
73	366001,36	4105984,205	6,51
74	365996,705	4105984,205	13,32
75	365985,481	4105992,169	10,44
76	365976,86	4105998,05	6,46
77	365971,064	4106000,894	17,58
78	365967,452	4106007,301	6,51
79	365962,452	4106004,163	28,82
80	365968,209	4106071,414	2,93
81	365967,219	4106087,169	18,34
82	365979,939	4106087,374	13,16
83	365994,697	4106097,929	16,16
84	365994,697	4106128,664	3,68
85	366002,371	4106128,664	26,45
86	366004,842	4106131,39	24,76
87	366000,001	4106157,388	24,76

E (1,2,3,4,5,6,7,66,69,70,71,72,73,74,75,76,77,78,79,80,81,82,83,118,85,86,87,13,14,15,16,17,18,19,20,21,22,23,24,25,26,27.....57,58,59,60,61,62,63,64,65,66,67,1) = 52956,67 μ²

(01)

Ε.Γ.Σ.Α. 1987 (Ελληνικά Γεωδ. Σύστημα Αναφοράς)
 Εμβαδόν: G.R.S. 80 (a=6378137 1/f=-298,2572236)
 Κεντρικός Μεσημβρινός: λ=24° 00' 00"
 Κωδ=9956
 Ζώνη Μεσημβρινού Αναφοράς: το X=500000
 Πλάτος Αναφοράς: 0° 00' 00"
 Για την εξίσωση στο Ε.Γ.Σ.Α. 1987 χρησιμοποιήθηκε το ορίσμα της ΗΕΡΟΣ.

ΑΓΑΝΑΣΙΔΟΣ ΚΟΝΟΒΟΣ

ΝΙΚΟΛΑΟΣ ΝΟΧΟΣ

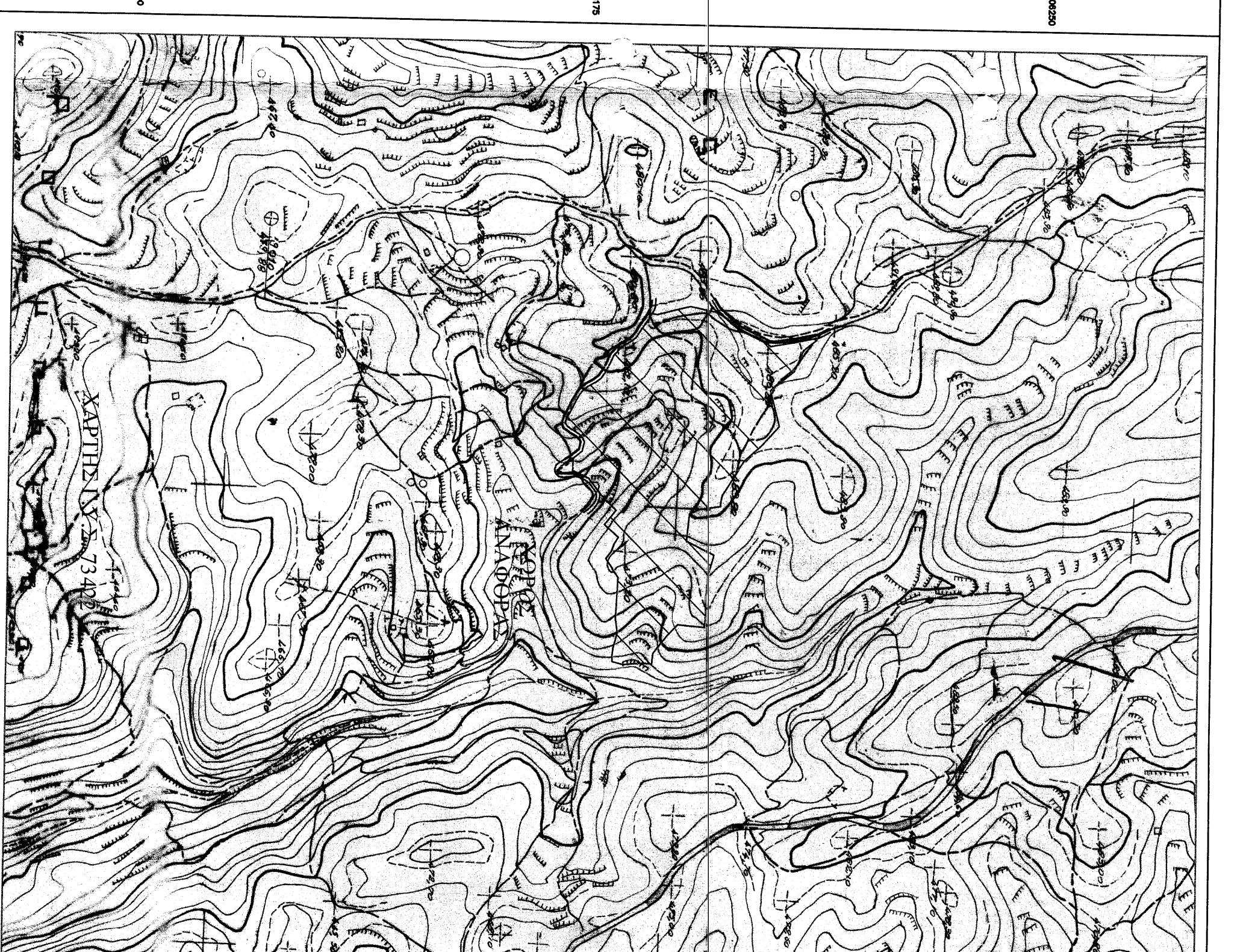

Εργοδότης: ΓΕΩΡΓΙΟΣ ΜΑΔΗΜΕΝΟΣ

Εργο: ΤΟΠΟΓΡΑΦΙΚΟ ΔΙΑΓΡΑΜΜΑ

Θέση έργου: "ΧΩΝΔΕΙΚΑ", ΧΡΥΣΑΦΩΝ, Τ.Δ. ΧΡΥΣΑΦΩΝ, Δ. ΣΙΔΑΡΤΗΣ

Μελετητής: ΜΑΧΑΙΡΑΣ ΠΑΝΑΓΙΩΤΗΣ

Θέμα σχεδίου: Τοπογραφικό Διάγραμμα

Μεσοσημεία: ΟΚΤΩΒΡΙΟΣ 2015

Κλίμακα: 1:750

Ο ΣΥΝΤΑΞΑΣ: ΓΕΩΡΓΙΟΣ Δ. ΜΑΧΑΙΡΑΣ

ΔΑΣΟΤΕΧΝΙΚΟ ΓΡΑΦΕΙΟ ΜΑΧΑΙΡΑΣ ΠΑΝΑΓΙΩΤΗΣ
 Δασολόγος - Περιβαλλοντολόγος Α.Π.Θ.
 Κ. Τταλιαδάκου 34, Σιδηρία
 Τηλ. 27310-21828, fax 27310-21745
 Κιν. 6973-775252.
 e-mail: pmaxi@otenet.gr