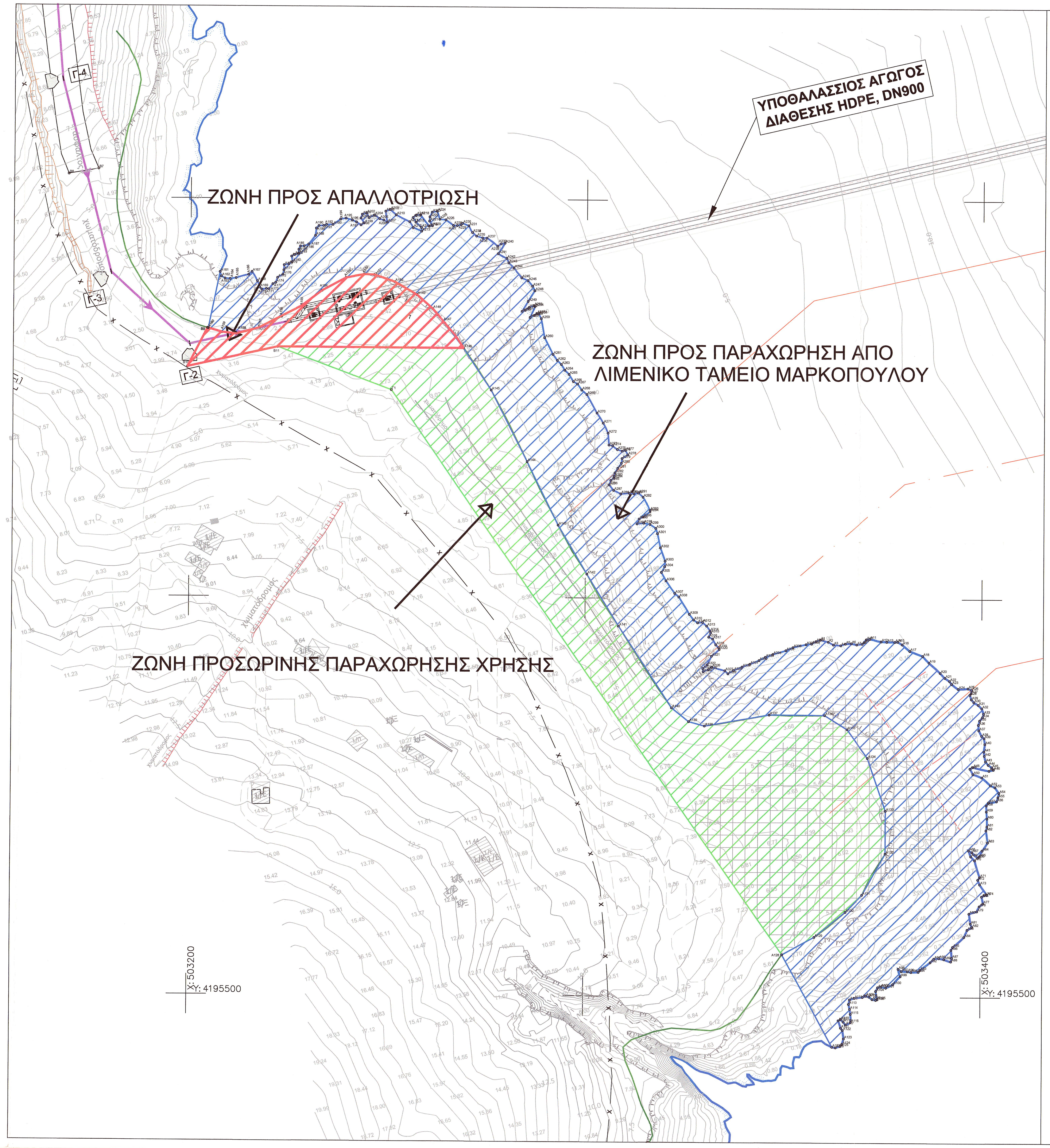

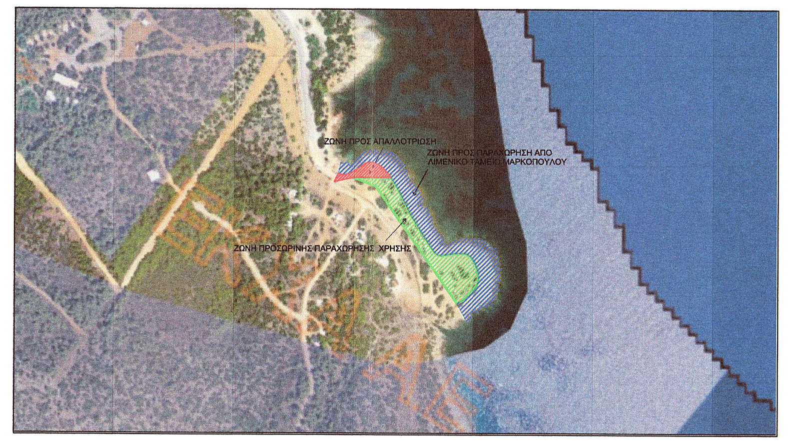

ΑΠΟΣΠΑΣΜΑ ΟΡΘΟΦΩΤΟΧΑΡΤΗ 1:5000

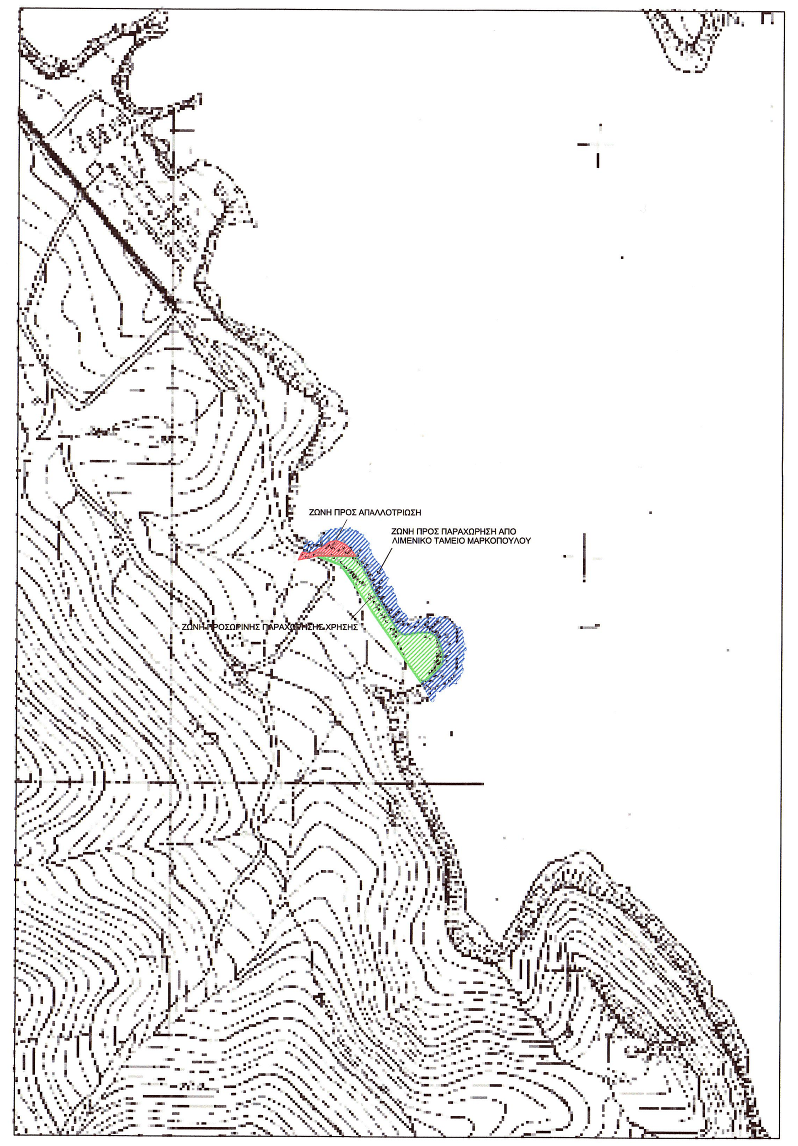

ΑΠΟΣΠΑΣΜΑ ΧΑΡΤΗ Γ.Υ.Σ. 1:5000 (6458/7)

ΥΠΟΜΝΗΜΑ

- ΖΩΝΗ ΠΡΟΣ ΠΑΡΑΧΩΡΗΣΗ ΑΠΟ ΛΙΜΕΝΙΚΟ ΤΑΜΕΙΟ ΜΑΡΚΟΠΟΥΛΟΥ
- ΖΩΝΗ ΠΡΟΣ ΑΠΑΛΛΟΤΡΙΩΣΗ
- ΖΩΝΗ ΠΡΟΣΩΡΙΝΗΣ ΠΑΡΑΧΩΡΗΣΗΣ ΧΡΗΣΗΣ
- γραμμή παραλίας - γραμμή Χερσαίας Ζώνης Λιμένος
- ιδεατή γραμμή

ΖΩΝΗ ΠΡΟΣ ΠΑΡΑΧΩΡΗΣΗ ΑΠΟ ΛΙΜΕΝΙΚΟ ΤΑΜΕΙΟ ΜΑΡΚΟΠΟΥΛΟΥ

ΠΙΝΑΚΑΣ ΣΥΝΤΕΤΑΓΜΕΝΩΝ

α/α	X	Y	Απόσταση (μ.)
A1	503359.18	4195589.75	2.07
A2	503361.18	4195589.25	1.48
A3	503362.48	4195588.55	1.86
A4	503364.33	4195588.37	1.25
A5	503365.51	4195588.79	1.5
A6	503367.01	4195588.90	1.43
A7	503368.41	4195588.59	1.44
A8	503369.83	4195588.78	0.68
A9	503370.36	4195589.21	0.88
A10	503370.89	4195589.90	0.88
A11	503371.76	4195590.03	2.96
A12	503374.64	4195589.38	1.44
A13	503376.08	4195589.30	2.05
A14	503378.12	4195589.27	0.73
A15	503378.85	4195589.32	1.3
A16	503379.97	4195588.65	2.52
A17	503381.89	4195587.02	3.5
A18	503385.16	4195585.78	2.3
A19	503386.76	4195584.12	3.84
A20	503389.61	4195581.54	1.7
A21	503390.81	4195580.34	1.41
A22	503391.96	4195579.53	0.9
A23	503392.50	4195578.81	2.06
A24	503394.15	4195577.57	2.44
A25	503396.59	4195577.70	0.99
A26	503397.52	4195577.35	0.82
A27	503397.39	4195576.54	0.53
A28	503397.08	4195576.10	1.18
A29	503397.43	4195574.98	0.97
A30	503398.07	4195574.25	1.29
A31	503399.18	4195573.58	1.25
A32	503400.07	4195572.70	1.42
A33	503400.52	4195571.36	0.91
A34	503400.26	4195570.49	1.12
A35	503399.54	4195569.64	1.1
A36	503399.25	4195568.57	1.37
A37	503399.35	4195567.21	1.59
A38	503400.08	4195565.79	0.85
A39	503400.70	4195565.21	1.51
A40	503400.90	4195563.71	1.86
A41	[illegible]	[illegible]	1.08
A42	[illegible]	[illegible]	1.44
A43	[illegible]	[illegible]	1.11
A44	[illegible]	[illegible]	1.07
A45	[illegible]	[illegible]	0.73
A46	[illegible]	[illegible]	1.13
A47	[illegible]	[illegible]	4.18
A48	[illegible]	[illegible]	0.84
A49	[illegible]	[illegible]	1.56
A50	[illegible]	[illegible]	2.39
A51	[illegible]	[illegible]	2.99
A52	[illegible]	[illegible]	1.21
A53	[illegible]	[illegible]	1.75
A54	[illegible]	[illegible]	1.11
A55	[illegible]	[illegible]	1.06
A56	[illegible]	[illegible]	2.05
A57	[illegible]	[illegible]	0.95
A58	[illegible]	[illegible]	1.53
A59	[illegible]	[illegible]	1.79
A60	[illegible]	[illegible]	2
A61	[illegible]	[illegible]	1.02
A62	[illegible]	[illegible]	3.06
A63	[illegible]	[illegible]	2.47
A64	[illegible]	[illegible]	1.63
A65	[illegible]	[illegible]	0.45
A66	[illegible]	[illegible]	2.03
A67	[illegible]	[illegible]	0.93
A68	[illegible]	[illegible]	1.57
A69	[illegible]	[illegible]	1.39
A70	[illegible]	[illegible]	4.41
A71	[illegible]	[illegible]	0.8
A72	[illegible]	[illegible]	1.26
A73	[illegible]	[illegible]	3.23
A74	[illegible]	[illegible]	0.7
A75	[illegible]	[illegible]	0.76
A76	[illegible]	[illegible]	1.77
A77	[illegible]	[illegible]	1.19
A78	[illegible]	[illegible]	1.38
A79	[illegible]	[illegible]	2.06
A80	[illegible]	[illegible]	2.53
A81	[illegible]	[illegible]	0.9
A82	[illegible]	[illegible]	1.38
A83	[illegible]	[illegible]	1.99
A84	[illegible]	[illegible]	3.75
A85	[illegible]	[illegible]	0.86
A86	[illegible]	[illegible]	1.99
A87	[illegible]	[illegible]	0.95
A88	[illegible]	[illegible]	1.81
A89	[illegible]	[illegible]	1.3
A90	[illegible]	[illegible]	1.25
A91	[illegible]	[illegible]	1.28
A92	[illegible]	[illegible]	3.28
A93	[illegible]	[illegible]	0.64
A94	[illegible]	[illegible]	1.85
A95	[illegible]	[illegible]	0.88
A96	[illegible]	[illegible]	1.56
A97	[illegible]	[illegible]	0.96
A98	[illegible]	[illegible]	1.91
A99	[illegible]	[illegible]	2.74
A100	[illegible]	[illegible]	1.98
A101	[illegible]	[illegible]	1.3
A102	[illegible]	[illegible]	0.81
A103	[illegible]	[illegible]	1.07
A104	[illegible]	[illegible]	2.11
A105	[illegible]	[illegible]	0.42
A106	[illegible]	[illegible]	0.91
A107	[illegible]	[illegible]	1.01
A108	[illegible]	[illegible]	0.89
A109	[illegible]	[illegible]	0.89
A110	[illegible]	[illegible]	2.15
A111	503368.25	4195499.77	1.26
A112	503367.05	4195499.37	1.17
A113	503366.80	4195498.23	1.28
A114	503367.09	4195496.98	1.27
A115	503367.28	4195495.73	2.03
A116	503367.34	4195493.70	1.44
A117	503366.05	4195493.06	0.92
A118	503365.50	4195493.80	0.91
A119	503364.82	4195494.40	0.66
A120	503364.23	4195494.12	1.96
A121	503364.85	4195492.25	0.75
A122	503365.31	4195491.66	2.12
A123	503365.59	4195489.56	1.45
A124	503365.16	4195488.17	0.68
A125	503364.72	4195487.65	1.22
A126	503363.55	4195487.29	0.91
A127	503362.65	4195487.44	26.41
A128	503349.93	4195510.59	9.2
A129	503357.98	4195515.03	10.08
A130	503365.82	4195521.36	6.05
A131	503370.07	4195525.68	11.92
A132	503375.97	4195536.03	10.8
A133	503375.94	4195546.83	14.05
A134	503371.30	4195560.09	8.9
A135	503366.06	4195567.29	6.69
A136	503360.37	4195570.80	13.94
A137	503346.42	4195570.85	16.51
A138	503330.17	4195568.01	4.12
A139	503326.19	4195569.07	5.51
A140	503321.88	4195572.51	24.51
A141	503308.40	4195592.98	15.28
A142	503300.39	4195606.00	14.32
A143	503293.01	4195618.27	17.74
A144	503285.13	4195634.16	20.13
A145	503275.98	4195652.09	12.66
A146	503268.92	4195662.60	8.6
A147	503263.63	4195669.37	4.1
A148	503260.94	4195672.48	5.28
A149	503256.97	4195675.95	6.53
A150	503251.29	4195679.17	5.43
A151	503246.16	4195680.95	2.54
A152	503243.62	4195681.04	4.64
A153	503239.07	4195680.15	6.8
A154	503233.10	4195676.90	6.43
A155	503227.97	4195673.02	5.73
A156	503222.92	4195670.30	6.36
A157	503217.24	4195667.45	5.83
A158	503211.62	4195665.89	3.68
A159	503207.96	4195666.29	3.6
A160	503204.49	4195667.28	14.47
A161	503207.39	4195681.45	1.2
A162	503207.72	4195680.30	1.04
A163	503208.62	4195679.78	1.29
A164	503209.91	4195679.69	1.5
A165	503211.40	4195679.91	3.26
A166	503214.54	4195680.77	1.13
A167	503215.38	4195681.53	2.73
A168	503216.76	4195679.17	1.67
A169	503217.34	4195677.60	0.71
A170	503217.85	4195677.11	1.19
A171	503219.03	4195677.25	0.66
A172	503219.68	4195677.18	1.59
A173	503220.65	4195678.45	0.79
A174	503221.36	4195678.79	1.37
A175	503221.84	4195680.07	1.55
A176	503223.17	4195680.87	1.15
A177	503223.42	4195681.99	1.28
A178	503223.49	4195683.27	1.2
A179	503224.66	4195683.51	1.01
A180	503225.51	4195684.06	1.4
A181	503225.34	4195685.44	0.84
A182	503226.08	4195685.84	1.06
A183	503227.09	4195686.15	1
A184	503227.17	4195687.15	0.91
A185	503227.55	4195687.98	0.95
A186	503228.50	4195688.00	1.23
A187	503229.63	4195688.50	2.77
A188	503231.32	4195690.69	1.85
A189	503231.52	4195692.53	0.9
A190	503232.17	4195693.15	1.18
A191	503233.36	4195693.19	0.75
A192	503234.06	4195693.46	1.61
A193	503235.67	4195693.46	2.31
A194	503237.56	4195694.80	1.39
A195	503238.93	4195695.07	1.64
A196	503240.50	4195694.60	1.18
A197	503241.57	4195694.10	1.33
A198	503242.69	4195693.38	0.98
A199	503243.53	4195693.89	1.49
A200	503242.67	4195695.12	1.02
A201	503243.03	4195696.07	1.11
A202	503244.10	4195696.37	1.32
A203	503244.74	4195695.22	1.52
A204	503246.08	4195695.93	1.59
A205	503247.38	4195695.01	1.12
A206	503248.45	4195694.66	1.03
A207	503249.34	4195694.14	2.76
A208	503248.91	4195696.87	1.21
A209	503250.05	4195697.29	2
A210	503251.56	4195695.97	3.81
A211	503254.96	4195694.25	1.67
A212	503255.85	4195692.83	2.34
A213	503258.01	4195691.92	0.92
A214	503257.96	4195692.83	1.93
A215	503256.54	4195694.15	1.39
A216	503255.80	4195695.32	1.07
A217	503256.66	4195695.95	1.09
A218	503257.74	4195696.01	3.58
A219	503259.93	4195693.17	0.81
A220	503260.73	4195693.29	1.37
A221	503260.01	4195694.46	1.06
A222	503260.08	4195695.52	1.31
A223	503260.66	4195696.69	1.31
A224	503261.96	4195696.91	2.08
A225	503262.58	4195694.93	1.61
A226	503264.18	4195694.80	2.37
A227	503266.10	4195693.39	1.02
A228	503267.11	4195693.36	0.95
A229	503268.04	4195693.58	0.55
A230	503268.46	4195693.94	1.69
A231	503270.04	4195693.31	1.93
A232	503271.02	4195691.64	0
A233	503271.02	4195691.64	0
A234	503271.02	4195691.64	1.39
A235	503272.06	4195690.73	1.56
A236	503273.58	4195690.32	1.11
A237	503274.68	4195690.28	3.36
A238	503277.36	4195688.26	1.05
A239	503278.24	4195688.84	1
A240	503279.22	4195689.02	3.14
A241	503277.51	4195686.38	2.47
A242	503279.69	4195685.22	1.24
A243	503280.19	4195684.08	1.85
A244	503281.52	4195682.80	3.17
A245	503283.48	4195680.32	1.75
A246	503285.10	4195679.63	1.81
A247	503286.26	4195678.25	1.29
A248	503286.84	4195677.10	3.15
A249	503285.16	4195674.43	2.93
A250	503283.63	4195671.94	0.82
A251	503284.41	4195672.17	1.25
A252	503285.42	4195672.91	1.26
A253	503286.60	4195673.35	0.36
A254	503286.90	4195673.14	3.01
A255	503285.68	4195670.39	1.18
A256	503286.74	4195670.92	0.75
A257	503287.35	4195671.34	0.52
A258	503287.86	4195671.26	1.34
A259	503288.49	4195670.07	4.83
A260	503289.35	4195665.32	4.68
A261	503291.47	4195661.14	1.85
A262	503292.56	4195659.64	1.45
A263	503293.60	4195658.63	1.67
A264	503294.49	4195657.21	1.51
A265	503295.57	4195656.16	2.12
A266	503296.68	4195654.36	1.23
A267	503297.75	4195653.75	1.83
A268	503298.80	4195652.25	1.77
A269	503300.14	4195651.10	5.27
A270	503302.69	4195646.48	2.95
A271	503304.27	4195643.99	2.81
A272	503305.50	4195641.47	3.01
A273	503305.75	4195638.47	0.94
A274	503306.68	4195638.28	1.49
A275	503307.85	4195637.36	1.3
A276	503309.08	4195636.95	0.84
A277	503309.89	4195637.14	1.27
A278	503310.49	4195636.02	1.71
A279	503309.05	4195635.10	1.21
A280	503308.88	4195633.90	1.54
A281	503307.96	4195632.67	1.34
A282	503307.30	4195631.50	0.87
A283	503307.07	4195630.66	0.43
A284	503307.07	4195630.22	1.02
A285	503306.26	4195629.61	1.21
A286	503305.84	4195628.47	1.79
A287	503306.97	4195627.09	2.01
A288	503308.78	4195626.22	2.14
A289	503310.91	4195626.39	1.2
A290	503312.10	4195626.25	1.18
A291	503313.26	4195626.45	1.54
A292	503314.40	4195625.42	3.72
A293	503316.19	4195622.15	0.36
A294	503316.20	4195621.79	2.19
A295	503314.44	4195620.48	1.15
A296	503313.44	4195619.94	1.34
A297	503312.90	4195618.71	1.74
A298	503314.62	4195618.90	1.6
A299	503316.19	4195618.60	1.78
A300	503317.67	4195617.61	1.41
A301	503318.11	4195616.27	3.66
A302	503318.87	4195612.69	3.53
A303	503320.07	4195609.37	1.42
A304	503319.96	4195607.95	1.63
A305	503319.13	4195606.55	2.43
A306	503320.31	4195604.42	3.84
A307	503322.53	4195601.28	1.36
A308	503323.55	4195600.39	5.09
A309	503326.21	4195596.04	1.78
A310	503327.29	4195594.63	1.22
A311	503328.29	4195593.93	1.26
A312	503329.54	4195594.05	1.41
A313	503330.58	4195593.11	1.46
A314	503331.43	4195591.92	0.57
A315	503331.61	4195591.38	1.14
A316	503331.12	4195590.35	1.09
A317	503332.10	4195589.88	1.66
A318	503332.90	4195588.43	0.99
A319	503333.61	4195587.72	0.5
A320	503333.77	4195587.25	2.58
A321	503331.83	4195585.55	2.4
A322	503330.77	4195583.40	1.45
A323	503329.68	4195582.44	0.82
A324	503329.78	4195581.62	1.45
A325	503331.12	4195582.19	1.03
A326	503331.93	4195582.84	3.43
A327	503335.24	4195581.91	1.09
A328	503336.02	4195581.15	1.66
A329	503337.43	4195582.02	2.3
A330	503339.56	4195582.87	2.06
A331	503341.50	4195583.58	2.49
A332	503343.80	4195584.53	1.77
A333	503345.37	4195585.35	2.03
A334	503347.27	4195586.07	3.41
A335	503350.54	4195587.02	1.94
A336	503352.32	4195587.81	3.35
A337	503355.58	4195588.56	1.4
A338	503356.97	4195588.73	1.29
A339	503358.08	4195589.37	1.16
A1	503359.18	4195589.75	

Εμβαδόν Ε1 (Α1,Α2,Α3,....,Α339,Α1)= 6.585,69 τ.μ.

ΠΑΡΑΤΗΡΗΣΕΙΣ:

1) Οι συντεταγμένες είναι σε σύστημα Ε.Γ.Σ.Α.' 87 (Συντελεστής Παραμόρφωσης 0,9996).
2) Η γραμμή παραλίας και η οριογραμμή αιγιαλού σχεδιάστηκαν από ψηφιοποίηση του διαγράμματος 1:5000 (ΦΕΚ 05-05-1960) του ΥΠ. ΣΥΓΚΟΙΝΩΝΙΩΝ ΚΑΙ ΔΗΜ. ΕΡΓΩΝ που δημοσιευτηκε στο 52Δ/ 07-03-1983.
3) Η χερσαία ζώνη λιμένος Πόρτο Ράφτη στην περιοχή εκτέλεσης έργων ταυτίζεται με την γραμμή παραλίας και έχει σχεδιαστεί σύμφωνα με το ΦΕΚ 239 Δ' / 1969
4) Η θαλάσσια ζώνη λιμένος Πόρτο Ράφτη στην περιοχή εκτέλεσης έργων έχει σχεδιαστεί σύμφωνα με τα όσα ορίζονται σύμφωνα με τον Α.Ν. 2344 / 1940

Στην εν λόγω περιοχή υφίσταται διοικητικά καθορισμένος αιγιαλός και παραλία, τα όρια των οποίων έχουν καθοριστεί με την από 13/ 10/ 1961 Έκθεση της Επιτροπής Καθορισμού Χειμερίου Κύματος, και από το 05 /05/ 1960 διάγραμμα του Υπουργείου Συγκοινωνιών και Δ. Έργων, κλίμακας 1:2000 (τμήμα Α). Η παραπάνω έκθεση επικυρώθηκε με την υπ αριθμ. Δ. 13682/ 7915/ 18-12-1965 Απόφαση του Υπουργού Οικονομικών (ΦΕΚ 28/ 11-02-1966 /Παράρτημα) καθώς και με την υπ αριθμ. 2669/ 07-04-1982 Απόφαση Νομάρχη Αττικής (ΦΕΚ 449/ 13-09-1982 / Τεύχος Δ΄). Το από 05/ 05/ 1960 διάγραμμα του Υπουργείου Συγκοινωνιών και Δ. Έργων, κλίμακας 1:2000 (τμήμα Α), το οποίο είχε επικυρωθεί με τις δύο προηγούμενες αποφάσεις, δημοσιεύτηκε στο ΦΕΚ 52/ 07-03-1983 / Τεύχος Δ΄ μαζί με την υπ αριθμ. Α.5404/ 692π.ε./ 08-02-1983 απόφαση Υπουργού Οικονομικών <<περί εγκρίσεως δημιουργίας ζώνης παραλίας στην περιοχή από Πόρτο Ράφτη μέχρι Σχοινιά Μαραθώνα>>.

ΖΩΝΗ ΠΡΟΣ ΑΠΑΛΛΟΤΡΙΩΣΗ

α/α	X	Y	Απόσταση (μ.)
B10	503199.35	4195657.67	23.68
B11	503222.01	4195662.71	46.91
A146	503268.92	4195662.60	8.6
A147	503263.63	4195669.37	4.1
A148	503260.94	4195672.48	5.28
A149	503256.97	4195675.95	6.53
A150	503251.29	4195679.17	5.43
A151	503246.16	4195680.95	2.54
A152	503243.62	4195681.04	4.64
A153	503239.07	4195680.15	6.8
A154	503233.09	4195676.90	6.43
A155	503227.97	4195673.02	5.73
A156	503222.92	4195670.30	6.36
A157	503217.24	4195667.45	5.83
A158	503211.62	4195665.89	3.68
A159	503207.96	4195666.29	3.6
A160	503204.49	4195667.28	0.21
B9	503204.30	4195667.36	10.88
B10	503199.35	4195657.67	

Εμβαδόν Ε2 (Β10,Β11,Α146,Α147,....,Α160,Β9,Β10)= 733,71 τ.μ.

ΖΩΝΗ ΠΡΟΣΩΡΙΝΗΣ ΠΑΡΑΧΩΡΗΣΗΣ ΧΡΗΣΗΣ

α/α	X	Y	Απόσταση (μ.)
A128	503349.93	4195510.59	9.2
A129	503357.98	4195515.03	10.08
A130	503365.82	4195521.36	6.05
A131	503370.07	4195525.68	11.92
A132	503375.97	4195536.03	10.8
A133	503375.94	4195546.83	14.05
A134	503371.30	4195560.09	8.9
A135	503366.06	4195567.29	6.69
A136	503360.37	4195570.80	13.94
A137	503346.42	4195570.85	16.51
A138	503330.17	4195568.01	4.12
A139	503326.19	4195569.07	5.51
A140	503321.88	4195572.51	24.51
A141	503308.40	4195592.98	15.28
A142	503300.39	4195606.00	14.29
A143	503293.03	4195618.25	17.77
A144	503285.13	4195634.16	20.13
A145	503275.98	4195652.09	12.66
A146	503268.92	4195662.60	46.91
B11	503222.01	4195662.71	30.55
Γ1	503250.63	4195652.02	172.81
A128	503349.93	4195510.59	

Εμβαδόν Ε3 (Α128,Α129,....,Α146,Β11,Γ1,Α128)= 4.346,77 τ.μ.

ΓΡΑΜΜΗ ΠΑΡΑΛΙΑΣ

A128	503349.93	4195510.59	9.2
A129	503357.98	4195515.03	10.08
A130	503365.82	4195521.36	6.05
A131	503370.07	4195525.68	11.92
A132	503375.97	4195536.03	10.8
A133	503375.94	4195546.83	14.05
A134	503371.30	4195560.09	8.9
A135	503366.06	4195567.29	6.69
A136	503360.37	4195570.80	13.94
A137	503346.42	4195570.85	16.51
A138	503330.17	4195568.01	4.12
A139	503326.19	4195569.07	5.51
A140	503321.88	4195572.51	24.51
A141	503308.40	4195592.98	15.28
A142	503300.39	4195606.00	14.32
A143	503293.01	4195618.27	17.74
A144	503285.13	4195634.16	20.13
A145	503275.98	4195652.09	12.66
A146	503268.92	4195662.60	8.6
A147	503263.63	4195669.37	4.1
A148	503260.94	4195672.48	5.28
A149	503256.97	4195675.95	6.53
A150	503251.29	4195679.17	5.43
A151	503246.16	4195680.95	2.54
A152	503243.62	4195681.04	4.64
A153	503239.07	4195680.15	6.8
A154	503233.09	4195676.90	6.43
A155	503227.97	4195673.02	5.73
A156	503222.92	4195670.30	6.36
A157	503217.24	4195667.45	5.83
A158	503211.62	4195665.89	3.68
A159	503207.96	4195666.29	3.6
A160	503204.49	4195667.28	

ΠΡΟΣΑΡΤΑΤΑΙ
Εις το υπ' αριθ. 782/16394/23-2-2017 Πράξη Χαρακτηρισμού Δασαρχείου Πεντέλης
Γέρακας 23-2-2017

ΕΛΛΗΝΙΚΗ ΔΗΜΟΚΡΑΤΙΑ
ΠΕΡΙΦΕΡΕΙΑ ΑΤΤΙΚΗΣ
ΔΙΕΥΘΥΝΣΗ ΤΕΧΝΙΚΩΝ ΕΡΓΩΝ ΠΕΡΙΦΕΡΕΙΑΣ ΑΤΤΙΚΗΣ

ΕΡΓΟ : ΣΥΛΛΟΓΗ, ΜΕΤΑΦΟΡΑ, ΕΠΕΞΕΡΓΑΣΙΑ ΚΑΙ ΔΙΑΘΕΣΗ ΑΚΑΘΑΡΤΩΝ ΠΕΡΙΟΧΩΝ ΚΟΡΩΠΙΟΥ - ΠΑΙΑΝΙΑΣ
Φάση Κατασκευής

ΑΝΑΔΟΧΟΣ : ΚΟΙΝΟΠΡΑΞΙΑ ΚΛΕΑΡΧΟΣ Γ. ΡΟΥΤΣΗΣ Α.Ε - ΕΡΕΤΒΟ Α.Ε. - ΑΑΓΗΣ Α.Ε.

ΜΕΛΕΤΗ ΤΡΟΠΟΠΟΙΗΣΗΣ Α.Ε.Π.Ο

ΘΕΜΑ ΣΧΕΔΙΟΥ		ΑΡΙΘΜ. ΣΧΕΔΙΟΥ
ΛΕΠΤΟΜΕΡΕΙΑ ΤΡΟΠΟΠΟΙΗΣΗΣ Τ-9		**ΛΤ-9**
		ΚΛΙΜΑΚΑ: **1:500**
ΗΜΕΡΟΜΗΝΙΑ ΕΚΠΟΝΗΣΗΣ	ΙΑΝΟΥΑΡΙΟΣ 2017	ΥΠΟΓΡΑΦΗ - ΣΦΡΑΓΙΔΑ
ΜΕΛΕΤΗΤΗΣ	ΔΗΜΗΤΡΙΟΣ ΑΡΓΥΡΟΠΟΥΛΟΣ	ΔΗΜΗΤΡΙΟΣ ΑΡΓΥΡΟΠΟΥΛΟΣ Διπλ. Πολιτικός Μηχανικός Α.Π.Θ.
ΓΙΑ ΤΟΝ ΑΝΑΔΟΧΟ	Μπάσκουρας Κ. Χρύσανθος Πολιτικός Μηχανικός Ε.Μ.Π.	

		ΟΝΟΜΑΤΕΠΩΝΥΜΟ	ΗΜΕΡΟΜΗΝΙΑ	ΥΠΟΓΡΑΦΗ
ΔΙΕΥΘΥΝΟΥΣΑ ΥΠΗΡΕΣΙΑ	ΕΠΙΒΛΕΠΩΝ ΜΗΧΑΝΙΚΟΣ			
	ΠΡΟΪΣΤΑΜΕΝΟΣ			
	ΕΛΕΓΧΘΗ			
ΘΕΩΡΗΘΗΚΕ Η ΠΡΟΪΣΤΑΜΕΝΗ ΑΡΧΗ	ΠΡΟΪΣΤΑΜΕΝΟΣ ΜΕΛΕΤΩΝ			
	ΔΙΕΥΘΥΝΤΗΣ			