

ΕΜΒΑΔΟΜΕΤΡΗΣΗ ΓΕΩΤΕΜΑΧΙΟΥ: (1.2.....29.30.1)

ΠΑΡΑΤΗΡΗΣΕΙΣ : $E = 5286.46 \mu^2$

1. Το διάγραμμα είναι ενταγμένο στο κρατικό σύστημα συντεταγμένων ΕΓΣΑ '87
2. Οι διαστάσεις και το Εμβαδόν υπολογίστηκαν αναλυτικά στο ης συντεταγμένες των κορυφών.
3. Η εξάρτηση από το ΕΓΣΑ '87 πραγματοποιήθηκε με σύστημα GPS και κώνοντος χρήση του τριγωνομετρικού σημείων της Γ.Υ.Σ

ΔΗΛΩΣΗ 651/77

Η παρακάτω υπογεγραμμένη ΚΟΛΟΚΥΘΑ ΝΙΚΗ Π/Μ δηλώνω ότι το αγροτεμάχιο με στοιχεία (1.2.....29.30.1) είναι άρτιο και οικοδομήσιμο.

92-02-17

παράκληση να μην εξετασθεί ο

92-02-17

Ο Δασάρχης Αιδαρικού

Κ.Ο.Α.



ΕΜΒΑΔΟΜΕΤΡΗΣΗ Γ-ΠΕΔΟΥ

Με τη βοήθεια των ορθογώνων εμβαδών των κορυφών του

ΣΗΜΕΙΟ	X	Y	ΜΙΚΡΟΣ
1	346159.12	4258480.00	12.59
2	346151.96	4258469.71	20.06
3	346161.59	4258452.16	18.59
4	346151.21	4258436.76	5.31
5	346153.96	4258432.22	9.26
6	346159.10	4258424.52	30.37
7	346133.32	4258408.47	13.45
8	346142.63	4258396.14	14.89
9	346149.69	4258382.80	11.61
10	346154.09	4258372.02	19.32
11	346156.16	4258353.74	31.73
12	346187.39	4258348.16	12.70
13	346187.10	4258363.85	6.03
14	346187.74	4258366.84	14.30
15	346192.49	4258381.33	6.52
16	346194.87	4258386.48	5.36
17	346197.36	4258391.22	6.32
18	346197.86	4258397.54	6.66
19	346197.60	4258404.19	4.58
20	346196.92	4258408.72	6.90
21	346195.72	4258415.51	7.65
22	346193.45	4258422.82	7.42
23	346191.25	4258429.90	2.51
24	346189.67	4258435.37	9.66
25	346189.28	4258437.81	12.91
26	346188.03	4258447.52	19.75
27	346186.47	4258460.41	13.01
28	346185.02	4258460.16	4.39
29	346179.85	4258451.62	24.23
30	346177.76	4258455.48	24.23
1	346159.12	4258480.00	

$E = 5286.46 \mu^2$

ΟΡΟΙ ΔΟΜΗΣΗΣ

(Π.Δ24/31.5.85ΦΕΚ 270

N.3212/31.12.03ΦΕΚ308

ΚΑΛΥΨΗ: 10%

ΔΟΜΗΣΗ: 0.2 max

ΟΡΟΦΟΙ: ΔΥΟ(2)

ΥΨΟΣ: 7.50+1.20(σ)

ΑΠΟΣΤΑΣΕΙΣ:.....2

ΙΔΙΟΚΤΗΣΙΑ ΚΑΡΑΧΑΛΙΟΥ ΠΑΝΑΓΙΩΤΗ

270ΔΔ Κ308 Δ) max 200μ2

(στέρη) ≥ 15.00

Ε = 34.61 μ2

Ε = 651.33 μ2

Ε = 5286.46 μ2

Ε = 66.23 μ2

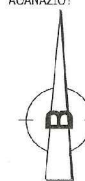
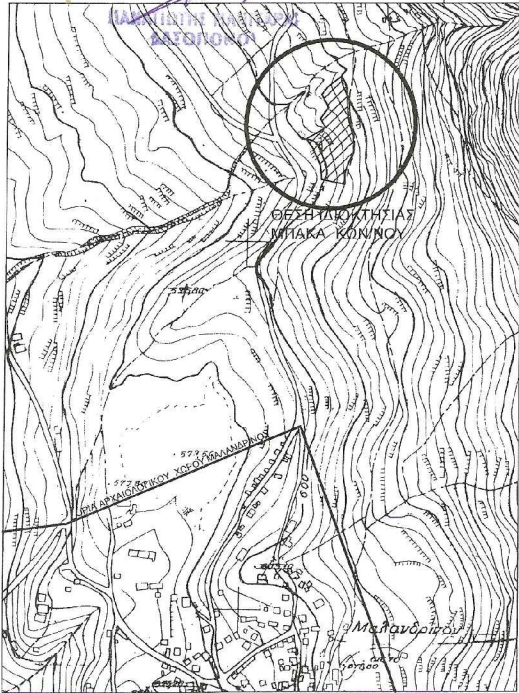

ΙΔΙΟΚΤΗΣΙΑ ΝΙΚΟΛΑΟΥ ΠΑΝΑΓΙΩΤΗ

ΙΔΙΟΚΤΗΣΙΑ ΠΑΠΑΧΑΡΑΛΑΜΠΟΥΣ ΑΓΑΝΑΣΙΟΥ

ΙΔΙΟΚΤΗΣΙΑ ΠΑΠΑΧΑΡΑΛΑΜΠΟΥΣ ΑΓΑΝΑΣΙΟΥ

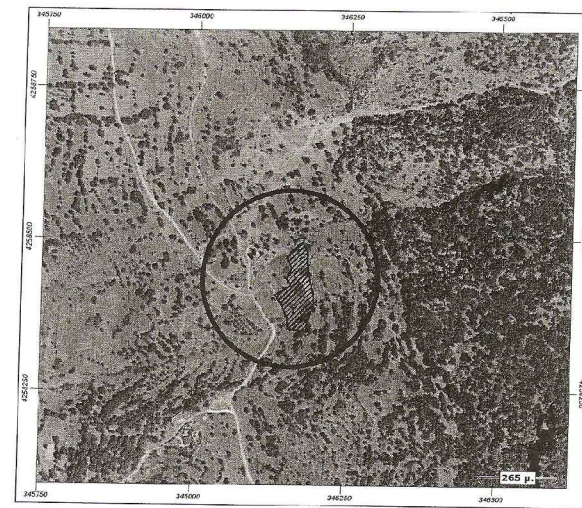

ΕΡΓΟΛΟΓΗΣ	ΜΠΑΚΑΣ ΚΩΝΣΤΑΝΤΙΝΟΣ
ΕΡΓΟ	ΓΙΑ ΝΟΜΙΜΟΠΟΙΗΣΗ ΣΤΑΥΛΙΚΩΝ ΕΓΚΑΤΑΣΤΑΣΕΩΝ
ΘΕΣΗ	Τ.Κ. ΜΑΛΑΝΔΡΙΝΟΥ ΔΗΜΟΣ ΔΩΡΙΔΙΟΣ (εκτός οικισμού) ΘΕΣΗ : "ΠΑΝΤΕΛΟΡΕΜΑ"
ΜΕΛΕΤΗΤΗΣ	ΚΟΛΟΚΥΘΑΣ ΘΑΝΟΣ ΑΡΧΙΤΕΚΤΩΝ ΜΗΧΑΝΙΚΟΣ ΚΟΛΟΚΥΘΑ ΝΙΚΗ ΠΟΛΙΤΙΚΟΣ ΜΗΧΑΝΙΚΟΣ
ΘΕΜΑ ΣΧΕΔΙΟΥ	ΤΟΠΟΓΡΑΦΙΚΟ ΔΙΑΓΡΑΜΜΑ
ΚΛΙΜΑΚΑ	1:600
ΑΡΙΘΜΟΣ ΣΧΕΔΙΟΥ	
ΧΡΟΝΟΣ ΜΕΛΕΤΗΣ	ΙΑΝΟΥΑΡΙΟΣ 2017
ΥΠΟΓΡΑΦΗ - ΣΦΡΑΓΙΔΑ	ΕΛΕΓΧΟΣ