

**ΤΟΠΟΓΡΑΦΙΚΟ ΔΙΑΓΡΑΜΜΑ**  
 του υπ' αρ. 1215 αγροτεμαχίου, εμβαδού= 3000.00τμ  
 με ΚΑΕΚ 26035660136  
 στο αγρόκτημα Κιλκίς της Δημοτικής Ενότητας  
 Κιλκίς του Δήμου Κιλκίς της Π.Ε. Κιλκίς

**ΠΑΡΑΤΗΡΗΣΕΙΣ**  
 1. Το διάγραμμα είναι ενταγμένο στο κρατικό σύστημα συντεταγμένων Ε.Γ.Σ.Α. '87  
 Ελλειμματός αναφοράς GRS 80 (α = 6378137 m, f1 = 298 267 222 101 )  
 Τριβασίλειο Ενώσεως Μετασχηματισμού  
 Κεντρικός Μεσημβρινός λo = 24o 00' 00" με Κο = 0.999600  
 Τετμημένη Κεντρικού Μεσημβρινού: +500000  
 Γεωγραφικό Πλάτος Αναφοράς: 00o 00' 00"  
 2. Οι διαστάσεις και το εμβαδόν υπολογίσθηκαν αναλυτικά από τις συντεταγμένες των κορυφών.  
 3. Η εξάρτηση από το ΕΓΣΑ 87 πραγματοποιήθηκε με παρατηρήσεις που διεξήχθησαν την 11-1-2007 από 11.33 έως 15.44 και 29-1-2007 από 10.22 έως 13.44 GMT κανονίας χρήση των Τριγωνομετρικών 381002, 381007 και 152097 του Κρατικού Τριγωνικού Δικτύου.  
 4. Για τις μετρήσεις χρησιμοποιήθηκε γεωδοσικός σταθμός NIKON NPL 632 με serial number 020702 και GNSS δίκτυος THALE Ashleach Promark 2 με serial number 8587, 8593 και 8596 με καταγραφική συχνότητα L1 του συστήματος GPS.

**ΥΠΟΜΝΗΜΑ ΣΥΜΒΟΛΙΣΜΟΥ**

- ΟΡΙΟ ΙΔΙΟΚΤΗΣΙΑΣ
- ▨ ΚΤΙΣΙΑ
- X - ΠΕΡΙΦΑΡΗ
- ΡΕΥΜΑ
- - - - - ΔΙΑΣ ΔΡΟΜΟΥ
- ΝΟΜΕΡΑ ΑΓΡΟΤΕΜΑΧΙΟΥ
- ⊙ ΣΤΑΣΙΣ
- ⊙ ΒΕΔΗ ΠΛΗΡΗΣ ΦΩΤΟΓΡΑΦΙΑΣ
- ▨ ΜΕΜΟΝΤΙΚΟ ΚΤΙΣΙΑ

ΑΠΟΣΠΑΣΜΑ ΓΠΣ Δ. ΚΙΛΚΙΣ

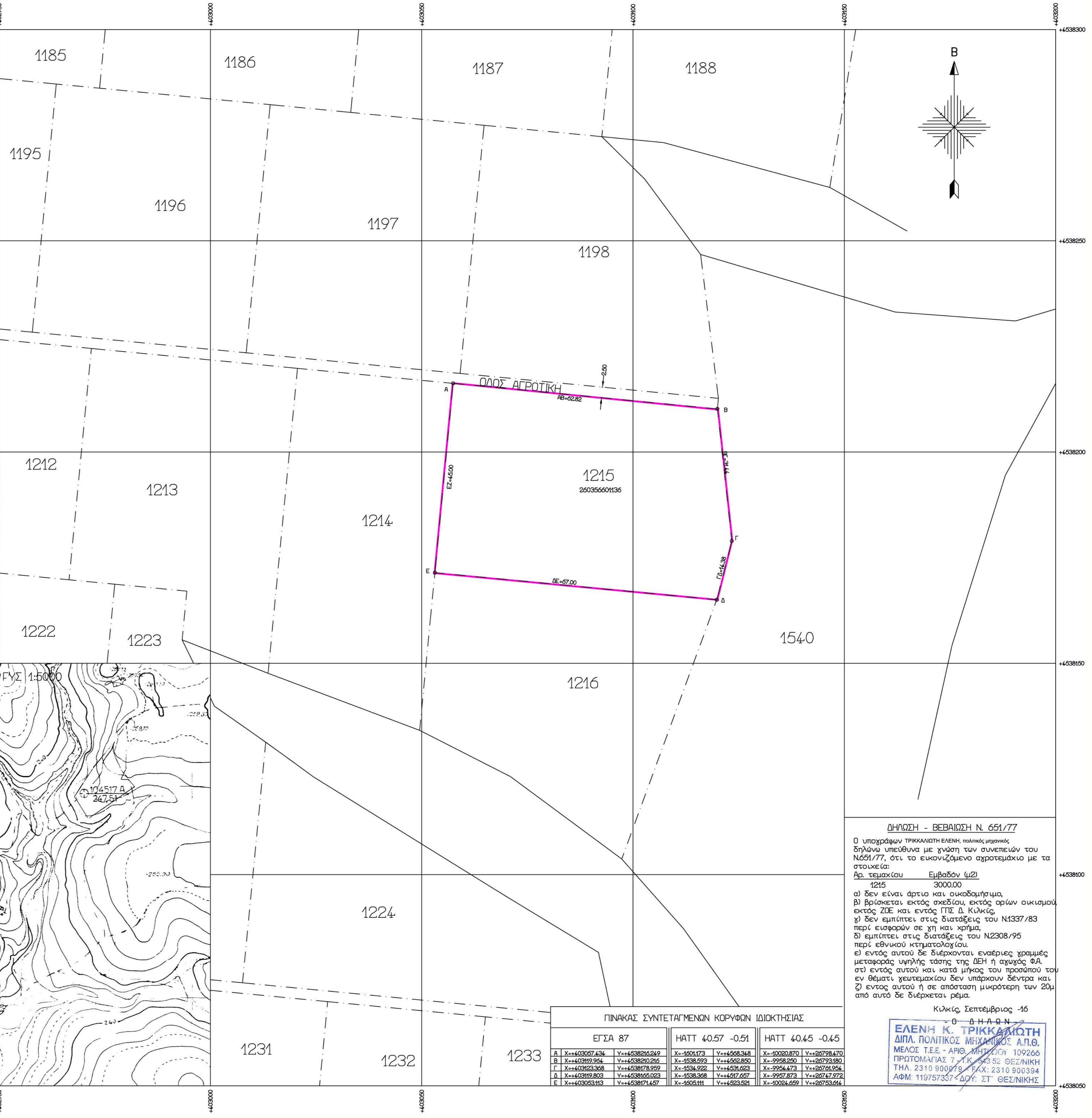

**ΕΡΓΟ** ΜΙΚΡΕΣ ΔΙΑΜΟΡΦΩΣΕΙΣ ΤΟΥ ΕΔΑΦΟΥΣ ΜΕΧΡΙ ΣΥΝ/ΠΛΗΝ 0,80 Μ. ΑΠΟ ΤΟ ΦΥΣΙΚΟ ΕΔΑΦΟΣ

**ΘΕΣΗ** ΑΓΡΟΤΕΜΑΧΙΟ 1215 ΚΙΛΚΙΣ

**ΕΡΓΟΔΟΤΗΣ** ΠΑΠΑΔΟΠΟΥΛΟΣ ΕΥΣΤΑΘΙΟΣ

**ΜΕΛΕΤΗ** ΤΡΙΚΚΑΛΙΩΤΗ ΕΛΕΝΗ ΠΟΛΙΤΙΚΟΣ ΜΗΧΑΝΙΚΟΣ

**ΘΕΜΑ ΣΧΕΔΙΟΥ** ΤΟΠΟΓΡΑΦΙΚΟ ΔΙΑΓΡΑΜΜΑ

**ΑΡ. ΣΧΕΔΙΟΥ** Τ 1

**ΚΛΙΜΑΚΑ:** 1:500

**ΧΡΟΝΟΣ ΜΕΛΕΤΗΣ** ΣΕΠΤΕΜΒΡΙΟΣ 2016

**ΘΕΩΡΗΣΗ ΥΠΗΡΕΣΙΑΣ**

**ΥΠΟΓΡΑΦΗ - ΣΦΡΑΓΙΔΑ**

**ΕΛΕΝΗ Κ. ΤΡΙΚΚΑΛΙΩΤΗ**  
 ΔΙΠΛ. ΠΟΛΙΤΙΚΟΣ ΜΗΧΑΝΙΚΟΣ Α.Π.Θ.  
 ΜΕΛΟΣ Τ.Ε.Ε. - ΑΡΙΘ. ΜΗΤΡΩΟΥ 109266  
 ΠΡΩΤΟΜΑΓΙΑΣ 7 - Τ.Κ. 543 52 ΘΕΣ/ΝΙΚΗ  
 ΤΗΛ. 2310 900079 - FAX: 2310 900394  
 ΑΦΜ: 119757337 - ΔΟΥ: ΣΤ' ΘΕΣ/ΝΙΚΗΣ

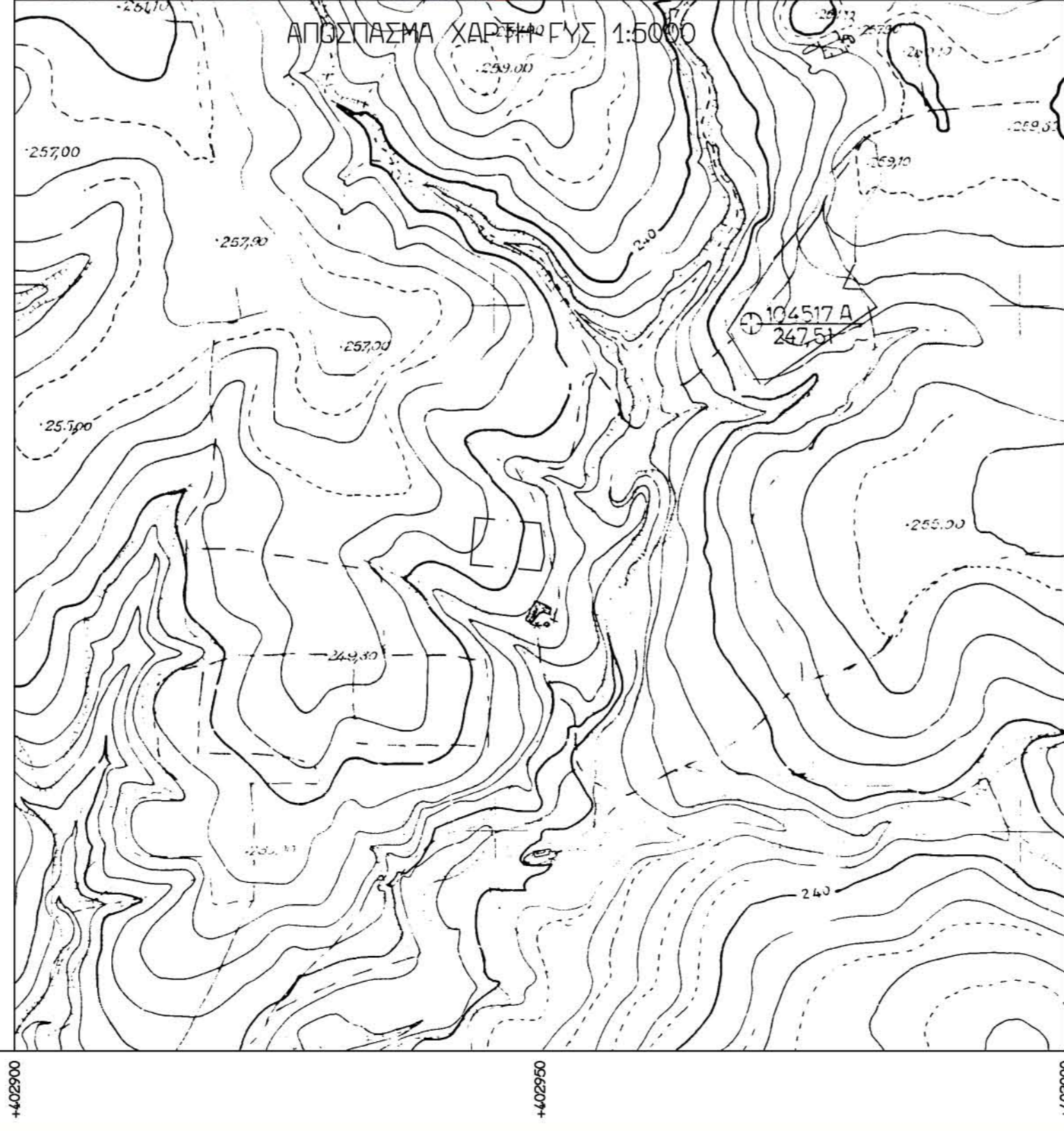
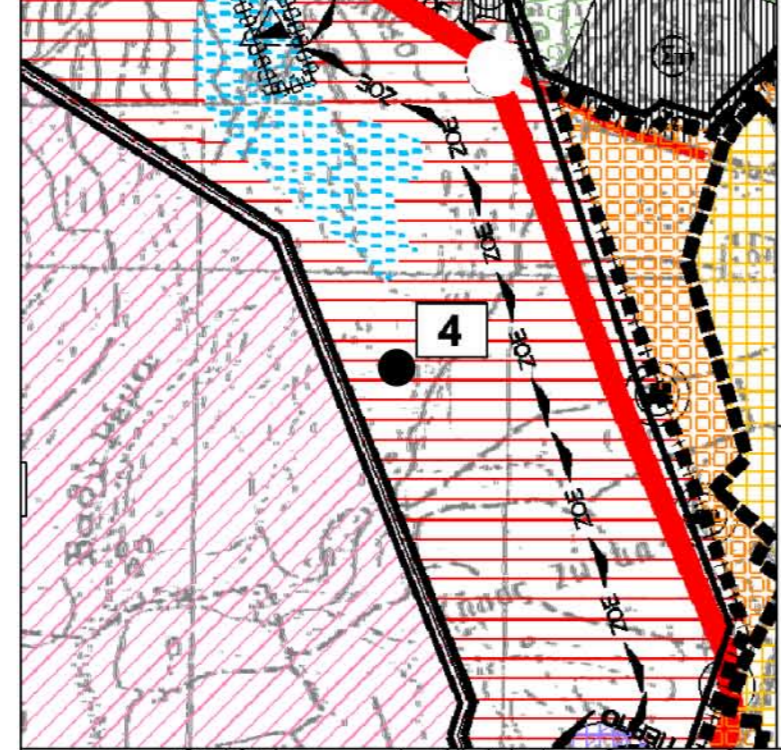

**ΠΙΝΑΚΑΣ ΣΥΝΤΕΤΑΓΜΕΝΩΝ ΚΟΡΥΦΩΝ ΙΔΙΟΚΤΗΣΙΑΣ**

| ΕΓΣΑ 87 |                              | HATT 40.57 -0.51        |                            | HATT 40.45 -0.45 |  |
|---------|------------------------------|-------------------------|----------------------------|------------------|--|
| A       | X=+403057.434 Y=+4538216.249 | X=+4601473 Y=+4568.348  | X=-10020.870 Y=+267798.470 |                  |  |
| B       | X=+403119.964 Y=+4538210.216 | X=+4538.593 Y=+4562.850 | X=-9958.250 Y=+267793.480  |                  |  |
| Γ       | X=+403123.368 Y=+4538178.959 | X=+4534.922 Y=+4531.623 | X=-9954.473 Y=+267794.964  |                  |  |
| Δ       | X=+403119.803 Y=+4538165.023 | X=+4538.368 Y=+4497.667 | X=-9957.873 Y=+267797.272  |                  |  |
| E       | X=+403063.113 Y=+4538171.447 | X=+4608.111 Y=+4523.921 | X=-10024.659 Y=+267793.614 |                  |  |

**ΔΗΛΩΣΗ - ΒΕΒΑΙΩΣΗ Ν. 651/77**

Ο υπογράφων ΤΡΙΚΚΑΛΙΩΤΗ ΕΛΕΝΗ, πολιτικός μηχανικός δηλώνω υπεύθυνα με γνώση των συνεπειών του Ν651/77, ότι το εικονιζόμενο αγροτεμάχιο με τα στοιχεία:

Αρ. τεμαχίου 1215 Εμβαδόν (μ2) 3000.00

α) δεν είναι άρτιο και οικοδομήσιμο,  
 β) βρίσκεται εκτός σχεδίου, εκτός ορίων οικισμού εκτός ΖΟΕ και εντός ΓΠΣ Δ. Κιλκίς,  
 γ) δεν επιπέσει στις διατάξεις του Ν1337/83 περί εισφορών σε γη και χρήμα,  
 δ) επιπέσει στις διατάξεις του Ν2308/95 περί εθνικού κτηματολογίου,  
 ε) εντός αυτού δε διέρχονται εναέριες γραμμές μεταφοράς υψηλής τάσης της ΔΕΗ ή αγωγός Φ.Α. στο εντός αυτού και κατά μήκος του προσώπου του εν θέματι γεωτεμαχίου δεν υπάρχουν δέντρα και ζ) εντός αυτού ή σε απόσταση μικρότερη των 20μ από αυτό δε διέρχεται ρέμα.

Κιλκίς, Σεπτέμβριος -16

Θ Δ Η Α Ο Ν

**ΕΛΕΝΗ Κ. ΤΡΙΚΚΑΛΙΩΤΗ**  
 ΔΙΠΛ. ΠΟΛΙΤΙΚΟΣ ΜΗΧΑΝΙΚΟΣ Α.Π.Θ.  
 ΜΕΛΟΣ Τ.Ε.Ε. - ΑΡΙΘ. ΜΗΤΡΩΟΥ 109266  
 ΠΡΩΤΟΜΑΓΙΑΣ 7 - Τ.Κ. 543 52 ΘΕΣ/ΝΙΚΗ  
 ΤΗΛ. 2310 900079 - FAX: 2310 900394  
 ΑΦΜ: 119757337 - ΔΟΥ: ΣΤ' ΘΕΣ/ΝΙΚΗΣ