

ΦΩΤΟ 1

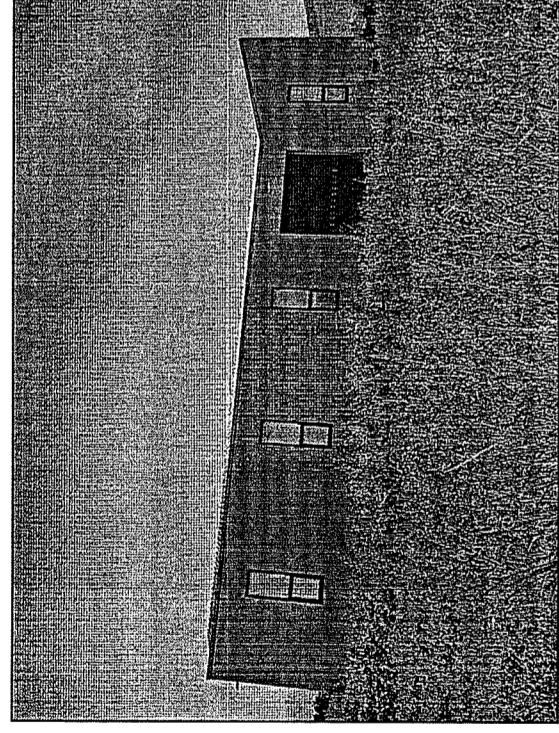

ΦΩΤΟ 3

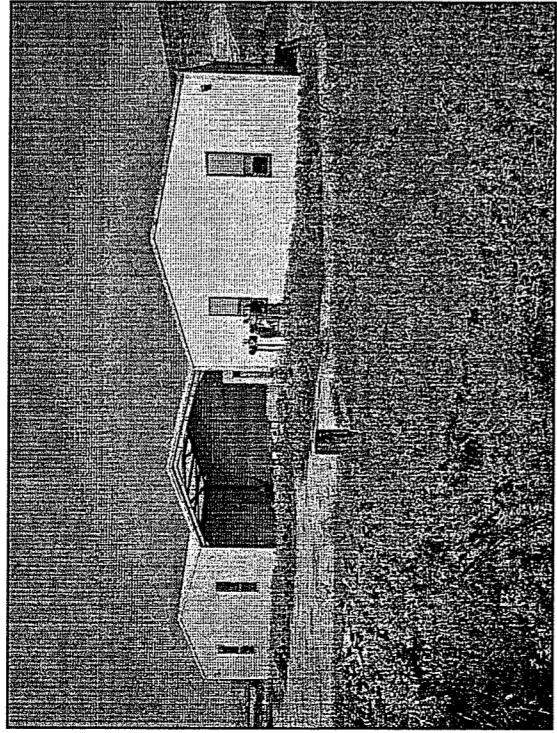

ΦΩΤΟ 2

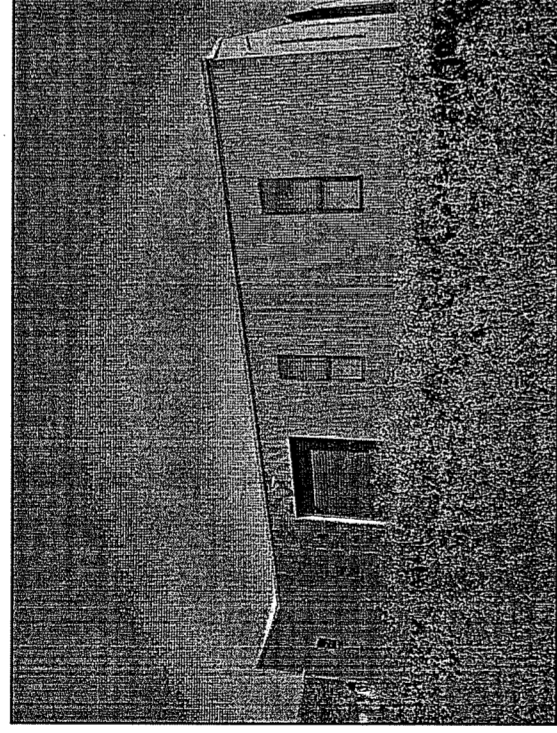

ΦΩΤΟ 4

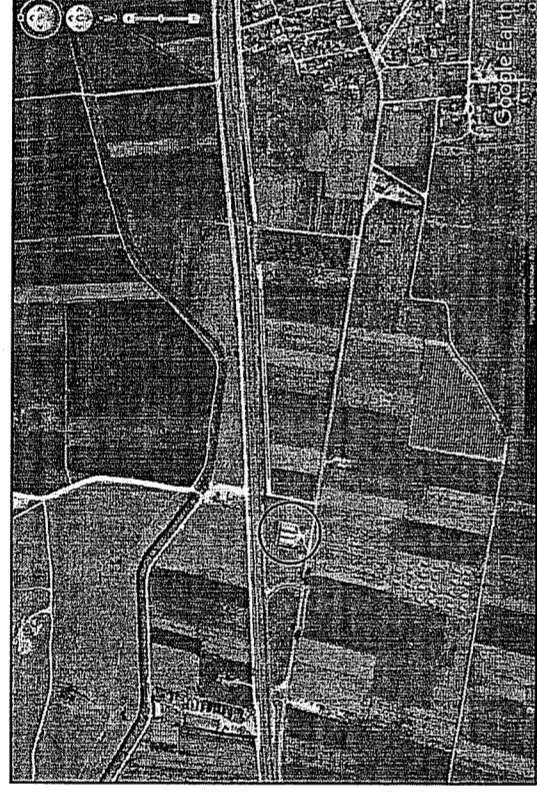

GOOGLE EARTH

ΠΙΝΑΚΑΣ ΣΥΝΝΟΩΝ ΚΤΙΡΙΟΥ

| A/A | ΣΗΜΕΙΟ | X          | Y           | H    | ΜΗΚΟΣ ΠΛΕΥΡΑΣ |
|-----|--------|------------|-------------|------|---------------|
| 1   | 1      | 320550.882 | 4381196.633 | 0.00 | -             |
| 2   | 2      | 320592.390 | 4381183.667 | 0.00 | 42.00         |
| 3   | 3      | 320587.004 | 4381154.080 | 0.00 | 30.00         |
| 4   | 4      | 320585.020 | 4381145.848 | 0.00 | 8.35          |
| 5   | 5      | 320544.603 | 4381152.814 | 0.00 | 42.00         |
| 6   | 6      | 320545.990 | 4381161.048 | 0.00 | 8.35          |
| 7   | 1      | 320550.882 | 4381196.633 | 0.00 | 30.00         |



ΣΤΟΙΧΕΙΑ ΑΓΡΟΤΕΜΑΧΙΟΥ

Το έργο βρίσκεται στον δρόμο ΒΙΟΛΑΝΤΑ Α.Ε με στοιχεία Α-Β-Γ-Δ-Α που βρίσκεται στο Δήμο Φαρκαδίας στην Τ.Κ. Τρίκαλας που αποτελεί μετά την απαλλοτρίωση του οφείλου είναι: Ε = 5370.36 μ2

| A/A | ΣΗΜΕΙΟ | X          | Y           | H    | ΜΗΚΟΣ ΠΛΕΥΡΑΣ |
|-----|--------|------------|-------------|------|---------------|
| 1   | A      | 320542.938 | 4381209.302 | 0.00 | 64.05         |
| 2   | B      | 320607.824 | 4381212.177 | 0.00 | 30.27         |
| 3   | Γ      | 320592.952 | 4381122.123 | 0.00 | 32.55         |
| 4   | Δ      | 320530.272 | 4381132.802 | 0.00 | 32.55         |
| 5   | A      | 320542.938 | 4381209.302 | 0.00 | 64.05         |

ΟΡΟΙ ΔΟΜΗΣΗΣ

ΕΚΤΟΣ ΣΧΕΔΙΟΥ ΔΟΜΗΣΗΣ (ΠΛ/ΓΑ-ΣΣ ΦΕΚ 270/011-5/85)

ΕΠΙΧΕΙΡΗΣΙΑΚΑ ΧΡΟΝΙΑ

ΕΛΛΗΝΙΚΟ ΠΡΟΤΥΠΟ : 55.00%  
ΕΛΛΗΝΙΚΟ ΕΜΒΛΑΔΟ : 40.00/0.02  
ΜΕΤΕΠΙΣΤΗ ΚΑΛΥΨΗ : 10%  
ΕΠΙΧΕΙΡΗΣΙΑΚΗ ΔΟΜΗΣΗ : 7.50 μ  
ΥΨΟΣ ΑΠΟΣΤΑΣΗ ΑΠΟ ΟΡΙΑ : 15.00 μ

ΔΗΛΩΣΗ Ν. 651/77

Το παρόν ακίνητο είναι περιλαμβανόμενο με τα στοιχεία Α-Β-Γ-Δ-Α είναι έργο και οικοδομήσιμο.

σημειώνω με τις πρόνοιες πολεοδομικές διατάξεις. Επίσης στην περιοχή δεν υπάρχει Πρώτη Ενταξη. Ο παραπάνω ακίνητος δεν αφορά στην περιοχή και γράφει με στοιχεία Α-Β-Γ-Δ-Α. Επειδή, στην περιοχή του ακινήτου συντάσσεται μελέτη του εθνικού κτηματολογίου.

**ΒΑΣΙΛΕΙΟΣ Ν. ΛΙΑΚΟΣ**  
ΔΙΠΛΩΜ. ΠΟΛΙΤΙΚΟΣ ΜΗΧΑΝΙΚΟΣ  
ΜΕΛΟΣ Τ.Ε.Ε. - ΑΡΙΘ. ΠΡΩΤΟΚΟΛΛΟΥ: 73392  
ΒΥΡΩΝΟΣ 52 - ΤΡΙΚΑΛΑ Τ.Κ. 24310 28363  
ΑΦΜ: 047283128 - Δ.Υ. ΤΡΙΚΑΛΩΝ

ΤΙΠΕΤΩΤΗ ΔΗΛΩΣΗ

Ο κατωθ. υπογεγραμμένος ΤΙΠΕΤΩΤΗΣ ΚΩΝ/ΝΟΣ νομίμως εκπαισμένος της εταιρείας υπό την επωνυμία ΒΙΟΛΑΝΤΑ Α.Ε δηλώνω υπεύθυνα και εν γνώσει των συνεπειών που νομιμω περι ψεύδους δηλώσεως ότι είμαι κα-τάλληλος για μετέχουσα στην εταιρεία ΒΙΟΛΑΝΤΑ Α.Ε. με τον τίτλο Διευθυντής Δυναμεί του υπ αριθμ. 4192 συμβόλων της συμβολαιογράφου Παναγιώτας Κων/νου Κοιτολάτη κατοικού Τρικαλών και έχω δικαίωμα αυτοαπο-μνήσεως επί αυτού, τα δε όρια που έχω υλοποιήσει σε αυτό είναι ορθά.

Ο δηλών

ΑΠΟΠΛΑΣΜΑ ΧΑΡΤΗ Γ.Υ.Σ. "ΤΡΙΚΑΛΑ"

ΚΛΙΜΑΚΑ 1:50000

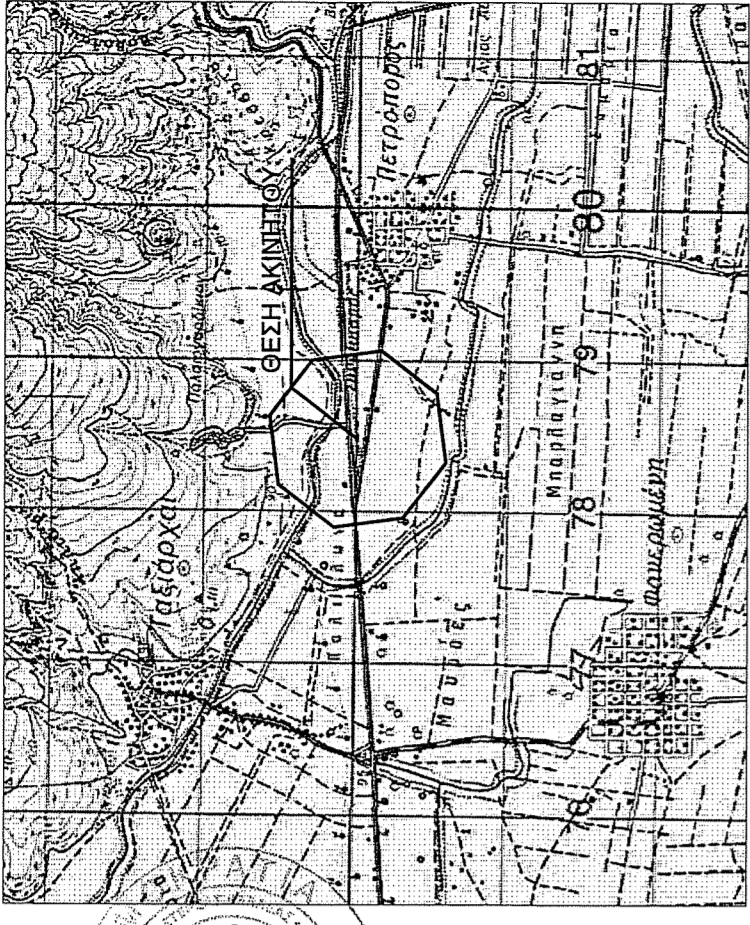

ΑΠΟΠΛΑΣΜΑ ΧΑΡΤΗ ΑΝΑΔΑΣΜΟΥ 1954 "ΚΡΙΤΣΙΝΗ"

ΚΛΙΜΑΚΑ 1:5000

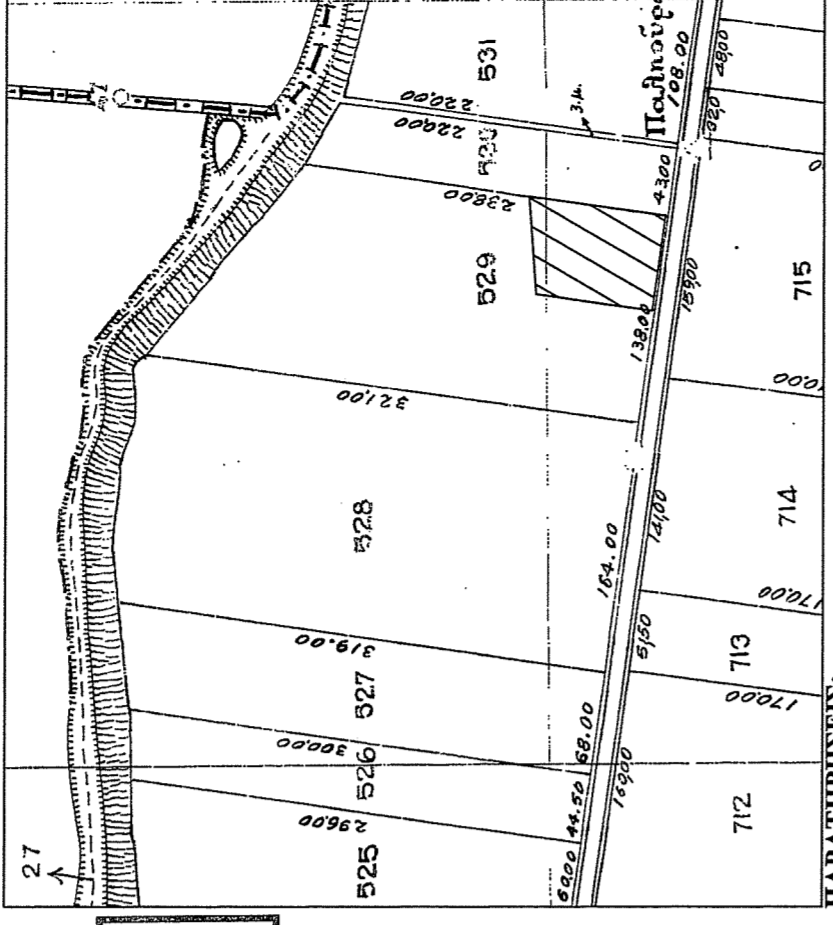

ΠΑΡΑΤΗΡΗΣΕΙΣ:

1. Το έργο είναι ανεγμένο στο οριστικό σύστημα συντετακμένων ΕΠΣΑ '87.
2. Ο βασισμός και το έργο είναι υπολογισμένα αναλυτικά στο σύστημα των κορφοβ.
3. Ο βασισμός και το έργο είναι υπολογισμένα αναλυτικά στο σύστημα των κορφοβ.
4. Η έδρα είναι στο ΕΠΣΑ '87 προσαρμοσμένη με το σύστημα GPS και κόνισης χρήση του Ελληνικού Συντηρήματος Ενδοτερμής

ΛΙΑΚΟΣ ΒΑΣΙΛΕΙΟΣ  
ΠΟΛΙΤΙΚΟΣ ΜΗΧΑΝΙΚΟΣ

ΒΥΡΩΝΟΣ 52, Τ.Κ. 42131, ΤΡΙΚΑΛΑ.  
Τηλ. & Φαξ: 24310 28363 - Κιν.: 6974959114  
Email: liakosv1@gmail.com

ΕΡΓΟ

ΠΡΟΣΘΗΚΗ ΚΑΤ' ΕΠΕΚΤΑΣΗ ΒΙΟΤΕΧΝΙΚΟΥ ΚΤΗΡΙΟΥ ΜΕ ΝΕΑ ΔΡΑΣΤΗΡΙΟΤΗΤΑ: ΠΑΡΑΣΚΕΥΗ ΜΠΙΣΚΟΤΙΩΝ ΚΑΙ ΝΟΜΙΜΟΠΟΙΗΣΗ ΥΠΕΡΒΑΣΩΝ ΤΗΣ '167/03 ΟΙΚ.ΑΔΕΙΑΣ ΜΕ ΤΗΝ ΕΝΤΑΞΗ ΣΤΟ Ν.4178/13

ΘΕΣΗ

ΘΕΣΗ "ΧΑΛΚΟΗ Ή ΠΕΤΡΑ" - Ε.Ο ΤΡΙΚΑΛΩΝ ΛΑΡΙΣΑΣ Τ.Κ ΤΑΣΙΕΑΡΧΩΝ ΔΗΜΟΥ ΦΑΡΚΑΔΩΝΑΣ

ΙΔΙΟΚΤΗΤΗΣ

BAKER A.E

ΘΕΜΑ ΣΧΕΔΙΟΥ

ΤΟΠΟΓΡΑΦΙΚΟ

ΚΛΙΜΑΚΑ 1:500

ΠΕΡΙΟΔΟΣ ΕΚΤΟΝΩΣΗΣ ΜΕΛΕΤΗΣ

ΝΟΕΜΒΡΙΟΣ 2016

ΜΕΛΕΤΗΣ  
ΛΙΑΚΟΣ ΒΑΣΙΛΗΣ - ΠΟΛΙΤΙΚΟΣ ΜΗΧΑΝΙΚΟΣ

ΣΦΡΑΓΙΔΑ-ΥΠΟΓΡΑΦΗ

**ΒΑΣΙΛΕΙΟΣ Ν. ΛΙΑΚΟΣ**  
ΔΙΠΛΩΜ. ΠΟΛΙΤΙΚΟΣ ΜΗΧΑΝΙΚΟΣ  
ΜΕΛΟΣ Τ.Ε.Ε. - ΑΡΙΘ. ΠΡΩΤΟΚΟΛΛΟΥ: 73392  
ΒΥΡΩΝΟΣ 52 - ΤΡΙΚΑΛΑ Τ.Κ. 24310 28363  
ΑΦΜ: 047283128 - Δ.Υ. ΤΡΙΚΑΛΩΝ

ΥΠΗΡΕΣΙΑ

...2480910... 80.1.17  
ΕΛΕΓΧΘΗΣ ΤΡΙΚΑΛΑ 30.1.17  
ΕΥΡΕΤΗΣ ΤΡΙΚΑΛΑ 30.1.17  
Ο ΔΑΣΥΔΡΑΣ



Χρήστος Α. Βαβίνο

ΤΣΙΑΜΗ/ΑΝΝΑ ΔΑΣΥΔΡΑΣ