

ΤΡΙΓΩΝΟΜΕΤΡΙΚΗ ΕΞΑΡΤΗΣΗ : Ανοικτή όδευση
 Τριγωνομετρικά σημεία που χρησιμοποιήθηκαν :
 1) Γ.Υ.Σ. 38 ΒΟΛΙΜΑ (Ακότραφος) :
 X = 209235,113 Y = 4198484,220 H = 334,204 + 1,10 ύψος βάθρου
 2) Γ.Υ.Σ. 35 ΒΟΛΙΜΑ (Καμηλαύκα) :
 X = 212079,807 Y = 4196821,745

ΕΜΒΑΔΟΝ (στο Ε.Γ.Σ.Α. '87)

A/A	X	Y	A/A	X	Y
A	208761.730	4199967.907	T1	208717.588	4200104.636
B	208747.690	4199971.319	Y1	208723.322	4200101.658
Γ	208743.653	4199970.388	Φ1	208726.070	4200100.461
Δ	208733.962	4199966.619	X1	208727.750	4200097.244
E	208721.439	4199965.230	Ψ1	208730.013	4200093.442
Z	208716.611	4199964.220	Ω1	208733.433	4200086.899
H	208712.357	4199974.599	A2	208735.543	4200081.836
Θ	208709.857	4199979.448	B2	208738.213	4200080.534
I	208709.426	4199984.019	Γ2	208738.862	4200077.951
K	208709.388	4199989.785	Δ2	208741.887	4200070.903
Λ	208706.492	4199991.557	E2	208743.309	4200071.012
M	208703.594	4199991.261	Z2	208754.794	4200065.254
N	208697.132	4199993.873	H2	208765.676	4200062.702
Ξ	208691.819	4199996.300	Θ2	208769.552	4200068.509
O	208688.689	4199998.641	I2	208776.580	4200066.120
Π	208683.797	4200000.497	K2	208773.968	4200059.346
P	208680.358	4200003.791	Λ2	208776.618	4200053.252
Σ	208684.288	4200011.698	M2	208779.376	4200052.089
T	208686.435	4200013.905	N2	208784.585	4200047.736
Υ	208684.865	4200023.576	Ξ2	208789.601	4200040.167
Φ	208684.304	4200034.341	O2	208790.428	4200039.170
X	208683.017	4200036.944	Π2	208790.523	4200038.249
Ψ	208685.880	4200043.722	P2	208789.785	4200036.568
Ω	208683.545	4200050.162	Σ2	208787.765	4200033.532
A1	208683.133	4200054.012	T2	208786.901	4200031.301
B1	208683.631	4200064.531	Υ2	208786.051	4200029.979
Γ1	208682.457	4200068.610	Φ2	208781.926	4200026.072
Δ1	208689.702	4200073.051	X2	208778.116	4200022.686
E1	208692.582	4200077.202	Ψ2	208772.315	4200018.004
Z1	208695.416	4200079.724	Ω2	208768.004	4200014.961
H1	208691.265	4200082.670	A3	208766.122	4200013.717
Θ1	208688.908	4200088.586	B3	208767.228	4200008.370
I1	208690.301	4200096.438	Γ3	208766.359	4199998.990
K1	208692.414	4200099.831	Δ3	208763.305	4199990.734
Λ1	208695.319	4200106.188	E3	208763.431	4199989.057
M1	208697.499	4200112.458	Z3	208765.284	4199982.285
N1	208699.568	4200119.489	H3	208765.516	4199980.381
Ξ1	208705.229	4200119.279	Θ3	208764.744	4199976.829
O1	208709.105	4200116.664	I3	208763.599	4199972.773
Π1	208711.042	4200114.815	A	208761.730	4199967.907
P1	208713.454	4200109.729			
Σ1	208715.009	4200106.941			
			ΕΜΒΑΔΟΝ =		9971,08 M2

ΔΗΛΩΣΗ ΜΗΧΑΝΙΚΟΥ (Ν.Δ. 651/77)

Δηλώνω υπεύθυνα η ιδιοκτησία με τα στοιχεία (Α-Β-Γ-.....-Ψ-Ω-Α1-Β1-.....-Ψ1-Ω1-Α2-Β2-.....-Ψ2-Ω2-Α3-Β3-.....-Θ3-Ι3-Α) των κληρ. Κων/νου Γκούσκου του Ιωάννη με εμβαδόν 9971,08 μ2 που βρίσκεται στη θέση "Παρακαστέλι" της τοπικής κοινότητας Βολιμών, δημοτικής ενότητας Ελατίων του δήμου Ζακύνθου, εκτός σχεδίου και εκτός των ορίων του οικισμού είναι άρτια και οικοδομήσιμη ως προϋφιστάμενη του Ν. 3212/03.

Η ανωτέρω ιδιοκτησία δεν εμπίπτει στις διατάξεις του Ν. 1337/83.

Ο ΜΗΧΑΝΙΚΟΣ

ΠΑΡΑΤΗΡΗΣΗ

Τα όρια εδείχθησαν από τους κληρονόμους.
ΟΙ ΚΛΗΡΟΝΟΜΟΙ

ΧΡΗΣΤΟΣ ΗΛ. ΓΕΩΡΓΑΡΑΣ
 ΤΟΠΟΓΡΑΦΟΣ ΜΗΧΑΝΙΚΟΣ Τ.Ε.
 ΠΤΥΧΙΟΥΧΟΣ Τ.Ε.Ι. ΑΘΗΝΑΣ
 ΜΕΛΟΣ Ε.Ε.Τ.Ε.Μ. ΑΡ. ΜΗΤΡΩΟΥ Δ. 12782
 ΦΙΛΙΤΑ 62 ΖΑΚΥΝΘΟΣ ΤΗΛ. 2695045976
 ΑΦΜ 042800515 - ΔΟΥ ΖΑΚΥΝΘΟΥ

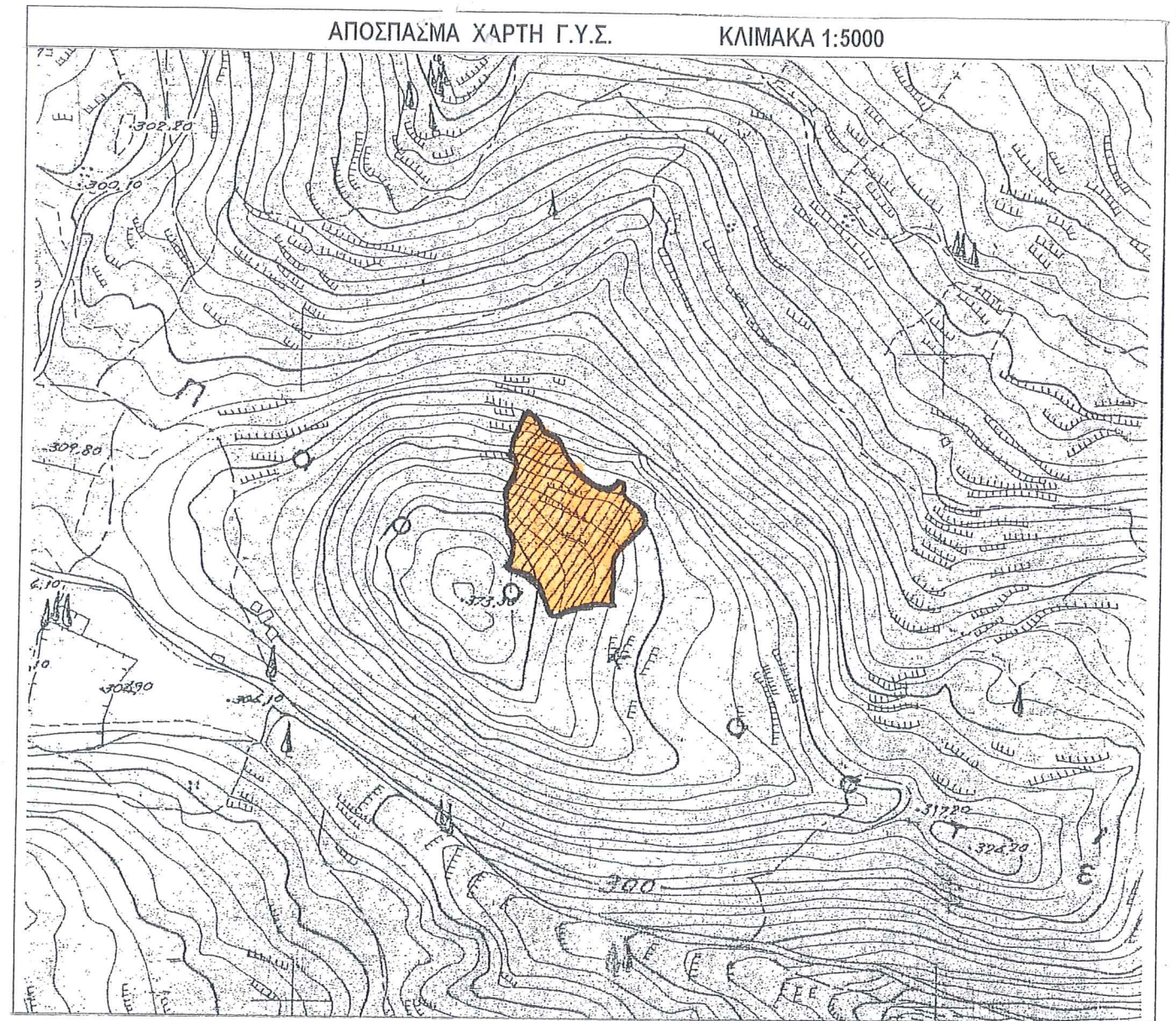

ΤΟΠΟΓΡΑΦΙΚΟ ΔΙΑΓΡΑΜΜΑ

(Εξαρτημένο από το κρατικό σύστημα συντεταγμένων στο ΕΓΣΑ '87)

ΙΔΙΟΚΤΗΣΙΑΣ : ΚΛΗΡΟΝΟΜΩΝ ΚΩΝ/ΝΟΥ ΓΚΟΥΣΚΟΥ του ΙΩΑΝΝΗ

ΘΕΣΗ : "ΠΑΡΑΚΑΣΤΕΛΙ"

ΤΟΠΙΚΗ ΚΟΙΝΟΤΗΤΑ : ΒΟΛΙΜΩΝ

ΔΗΜΟΤΙΚΗ ΕΝΟΤΗΤΑ : ΕΛΑΤΙΩΝ

ΔΗΜΟΣ ΖΑΚΥΝΘΟΥ

ΚΛΙΜΑΚΑ 1:500

Το παρόν τοπογραφικό διάγραμμα συνοδεύει την αριθμ. 2417/2.12.16 πράξη χαρακτηρισμού.
ΖΑΚΥΝΘΟΣ Μάιος 2016

Απόσταση από τη θάλασσα 1450 μ

Ο ΜΗΧΑΝΙΚΟΣ

ΔΗΜΟΤΙΚΗ ΔΙΑΚΟΙΝΩΣΗ ΖΑΚΥΝΘΟΥ
 Αρ. Πρωτ. 2417/2.12.16
 Δημήτριος Βασ. Σκαλτσογιάννης
 Δασολόγος με βαθμό Α'

ΧΡΗΣΤΟΣ ΗΛ. ΓΕΩΡΓΑΡΑΣ
 ΤΟΠΟΓΡΑΦΟΣ ΜΗΧΑΝΙΚΟΣ Τ.Ε.
 ΠΤΥΧΙΟΥΧΟΣ Τ.Ε.Ι. ΑΘΗΝΑΣ
 ΜΕΛΟΣ Ε.Ε.Τ.Ε.Μ. ΑΡ. ΜΗΤΡΩΟΥ Δ. 12782
 ΦΙΛΙΤΑ 62 ΖΑΚΥΝΘΟΣ ΤΗΛ. 2695045976
 ΑΦΜ 042800515 - ΔΟΥ ΖΑΚΥΝΘΟΥ



ΧΡΗΣΤΟΣ ΠΑ. ΓΕΩΡΓΑΡΑΣ
 ΤΟΠΟΓΡΑΦΟΣ ΜΗΧΑΝΙΚΟΣ Τ.Ε.
 Π Τ Υ Χ Ι Ο Υ Χ Ω Σ Τ Ε Λ Α Θ Η Ν Α Σ
 ΜΕΛΟΣ Ε.Ε.Τ.Ε. ΑΡ. ΜΗΤΡΩΟΥ Δ. 12782
 ΦΙΛΙΤΑΣ ΖΑΚΥΝΘΟΣ ΤΗΛ. 2695045976
 ΑΦΜ 042800515 - ΔΟΥ ΖΑΚΥΝΘΟΥ