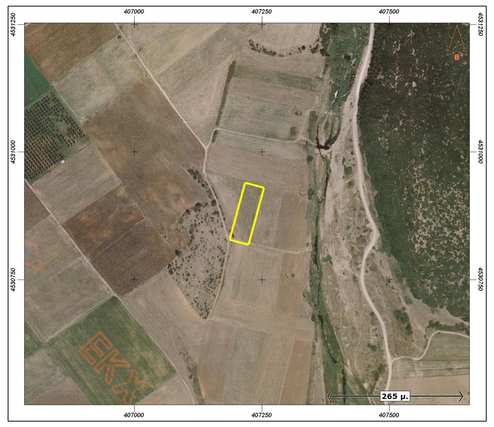

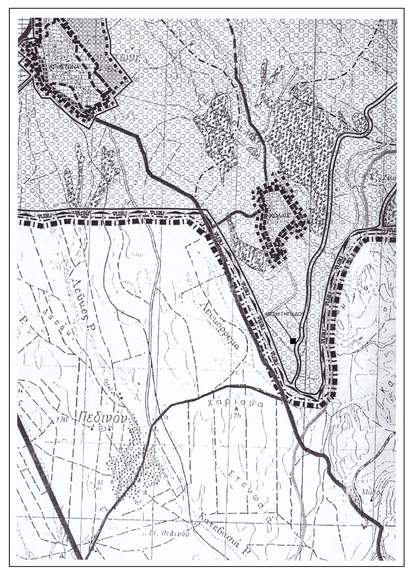

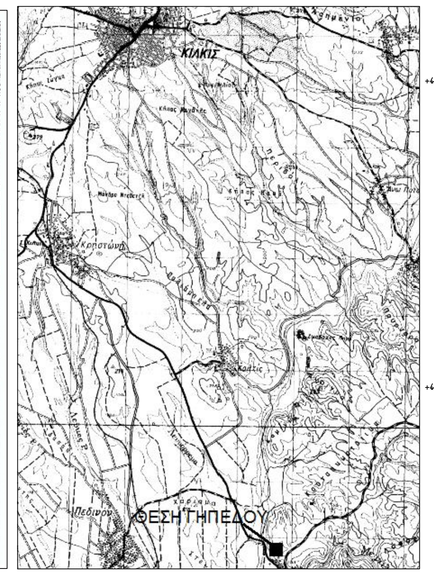

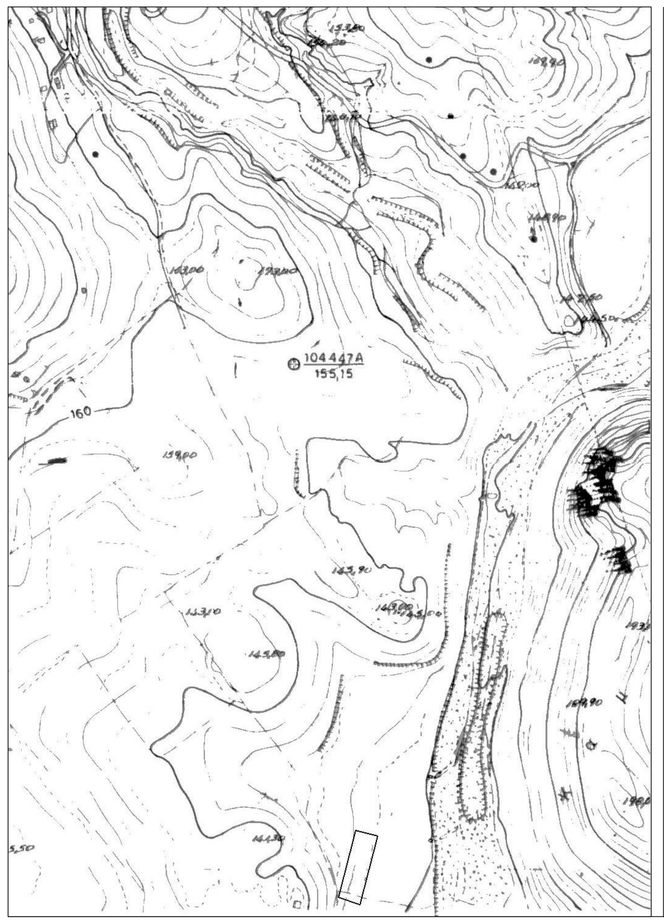

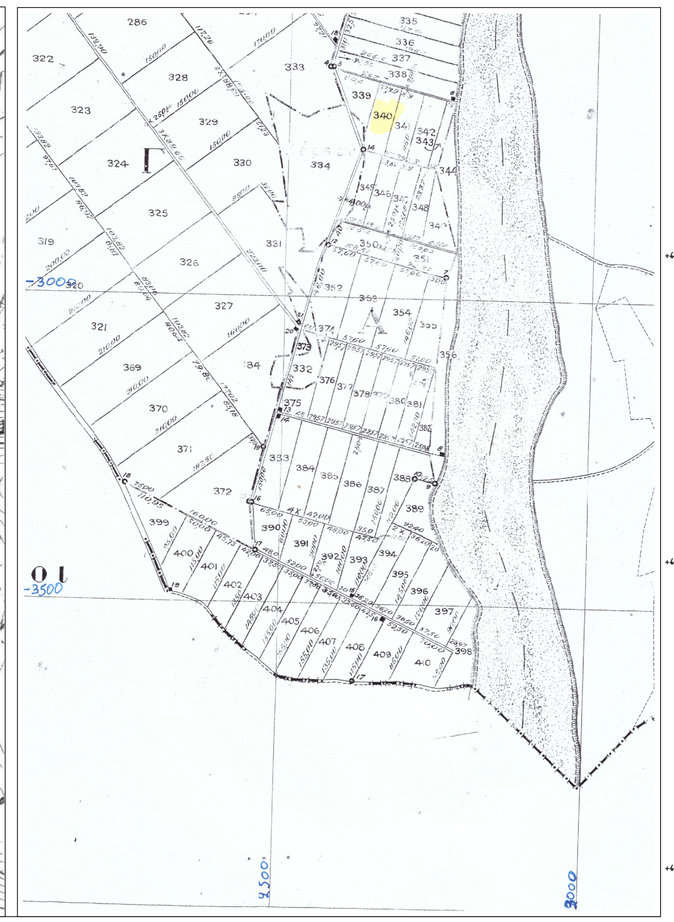

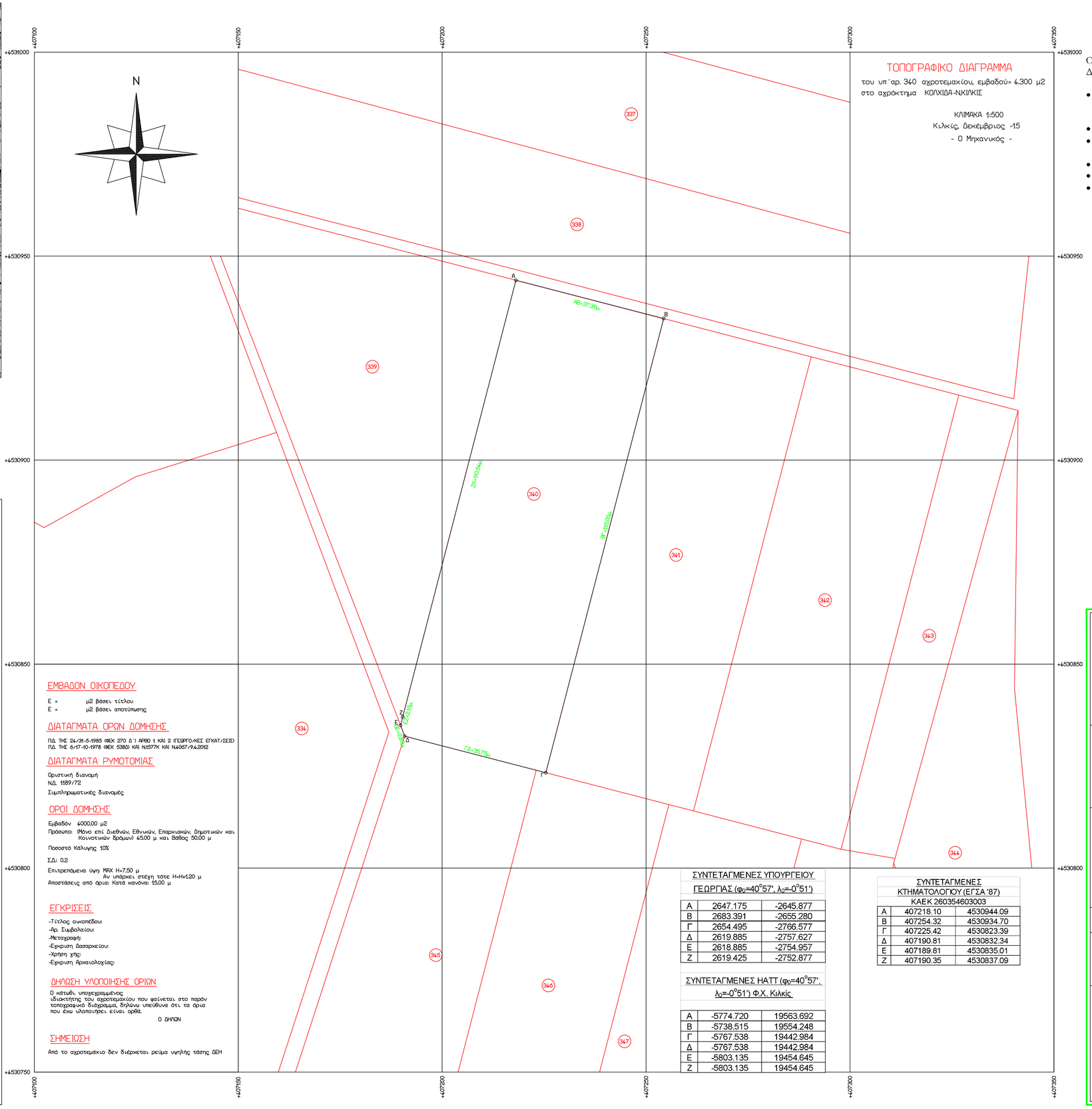

ΑΓΡΟΚΤΗΜΑ ΚΟΛΧΙΔΑ ΚΙΛΚΙΣ

ΥΠΕΥΘΥΝΗ ΔΗΛΩΣΗ Ν. 651/77

Ο κάτωθι υπογεγραμμένος Διπλωμ. Πολιτικός Μηχανικός ΚΑΛΟΓΙΑΝΝΗΣ ΑΠ. ΔΗΜΗΤΡΙΟΣ δηλώνω υπευθύνως και σύμφωνα με τον Ν. 651/77 ότι:

- Το υπ' αριθμ. 340 αγροτεμάχιο Ε = 4.300 m^2 βρίσκεται στο αγρόκτημα ΚΟΛΧΙΔΑ και έχει το σχήμα και τις διαστάσεις όπως φαίνεται στο τοπογραφικό διάγραμμα.
- Είναι άρτιο και οικοδομήσιμο σύμφωνα με τις κείμενες Πολ/κές διατάξεις.
- Βρίσκεται εκτός σχεδίου. Εμπίπτει εντός Γ.Π.Σ δήμου Κιλκίς (εκτός περιοχών επεκτάσεων).
- Δεν υπόκειται στις διατάξεις του Ν. 1337/83
- Υπόκειται στις διατάξεις του 2308/95 (Κτηματολόγιο).
- Απέχει περισσότερο από 30.000 μέτρα από την θάλασσα.

ΔΕΚΕΜΒΡΙΟΣ 2015

-Ο-
ΔΗΛΩΝ

ΔΗΜΗΤΡΙΟΣ Π. ΚΑΛΟΓΙΑΝΝΗΣ
ΔΙΠΛΩΜ. ΠΟΛΙΤΙΚΟΣ ΜΗΧΑΝΙΚΟΣ
ΠΟΛΥΤΕΧΝΕΙΟΥΠΟΛΗΣ ΣΧΟΛΗΣ Α.Π.Θ.
ΜΕΛΟΣ ΤΕΕ (ΑΡΙΘ. ΜΗΤΡΩΟΥ 55429)
Α.Φ.Μ: 047...... Δ.Ο.Υ.: Γ' ΘΕΣΣΑΛΟΝΙΚΗΣ
ΜΑΥΡΟΜΜΑΤΗ Τ.Θ. 8 Τ.Κ. 60100 ΚΟΡΙΝΘΙΑΣ ΝΟΜ.
Τ.Κ. 54250 ΘΕΣ/ΝΙΚΗ - ΤΗΛ. 2310 710411

ΕΡΓΟ	
ΘΕΣΗ	ΑΓΡΟΚΤΗΜΑ ΚΟΛΧΙΔΑ-Ν.ΚΙΛΚΙΣ
ΕΡΓΟΔΟΤΗΣ	ΠΑΝΙΔΗΣ ΠΑΝΑΓΙΩΤΗΣ

ΤΕΧΝΙΚΟ ΓΡΑΦΕΙΟ
ΜΕΤΡΟΔΟΜΗ
ΤΕΡΖΗΤΑΝΟΣ Χ. ΧΡΗΣΤΟΣ
ΚΑΙ ΣΥΝΕΡΓΑΤΕΣ
Β. ΡΩΤΑ 10 (ΠΡΟΘΕΣΗ) - 61100 ΚΙΛΚΙΣ
ΤΗΛ. 23410-20942 , 6951-745147 6976-258942

ΘΕΜΑ ΣΧΕΔΙΟΥ	ΑΡ. ΣΧΕΔΙΟΥ
ΤΟΠΟΓΡΑΦΙΚΟ ΔΙΑΓΡΑΜΜΑ	Τ1
	ΚΛΙΜΑΚΑ: 1:500
ΧΡΟΝΟΣ ΜΕΛΕΤΗΣ: ΔΕΚΕΜΒΡΙΟΣ 2015	

ΘΕΩΡΗΣΗ ΥΠΗΡΕΣΙΑΣ	ΥΠΟΓΡΑΦΗ - ΣΦΡΑΓΙΔΑ

ΔΗΜΗΤΡΙΟΣ Π. ΚΑΛΟΓΙΑΝΝΗΣ
ΔΙΠΛΩΜ. ΠΟΛΙΤΙΚΟΣ ΜΗΧΑΝΙΚΟΣ
ΠΟΛΥΤΕΧΝΕΙΟΥΠΟΛΗΣ ΣΧΟΛΗΣ Α.Π.Θ.
ΜΕΛΟΣ ΤΕΕ (ΑΡΙΘ. ΜΗΤΡΩΟΥ 55429)
Α.Φ.Μ: 047...... Δ.Ο.Υ.: Γ' ΘΕΣΣΑΛΟΝΙΚΗΣ
ΜΑΥΡΟΜΜΑΤΗ Τ.Θ. 8 Τ.Κ. 60100 ΚΟΡΙΝΘΙΑΣ ΝΟΜ.
Τ.Κ. 54250 ΘΕΣ/ΝΙΚΗ - ΤΗΛ. 2310 710411