

ΤΟΠΟΓΡΑΦΙΚΟ ΔΙΑΓΡΑΜΜΑ ΜΕΡΙΔΑΣ 227Α και 229 ΓΑΙΩΝ ΚΑΝΔΥΛΙ

ΚΤΗΜΑΤΟΛΟΓΙΚΑ ΣΤΟΙΧΕΙΑ

ΜΕΡΙΔΑ :227Α ΜΕΡΙΔΑ :229
 ΤΟΜΟΣ :7 ΤΟΜΟΣ :1
 ΦΥΛΛΟ :79 ΦΥΛΛΟ :88
 ΦΑΚΕΛΟΣ :848 ΦΑΚΕΛΟΣ :134
 ΓΑΙΩΝ ΚΑΝΔΥΛΙ ΓΑΙΩΝ ΚΑΝΔΥΛΙ



1 : 1000

κατά την εμβαδομέτρηση

Εμβαδόν (1,2,3,4,5,6,7,8,...,13,14,15,16,1) : ...8384,29 τ.μ.

βάσει τίτλου Μ.Γ 229..... 1.620,00τ.μ.

Μ.Γ 227 Α : 5.050,00τ.μ.

6.670,00 τ.μ

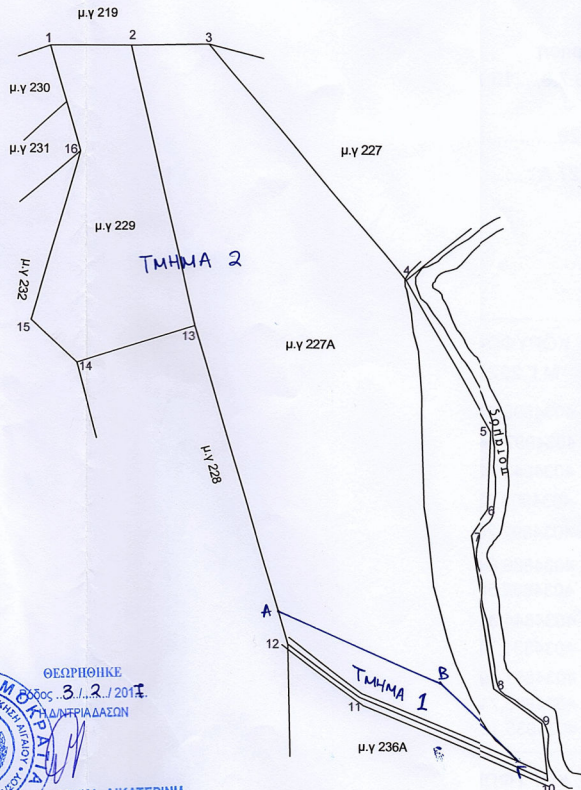

ΣΥΝΤΕΤΑΓΜΕΝΕΣ ΚΟΡΥΦΩΝ ΕΓΣΑ 87 Μ.Γ.227Α

2	873424,7581	4034998,4729
3	873442,1925	4034997,6468
4	873484,3796	4034943,7320
5	873502,4909	4034909,5761
6	873501,2566	4034892,2059
7	873497,0398	4034886,6467
8	873501,4147	4034852,5093
9	873511,9109	4034844,3047
10	873512,8790	4034831,7039
11	873470,8887	4034851,4085
12	873455,3077	4034863,7180
13	873436,6920	4034935,1689

ΣΥΝΤΕΤΑΓΜΕΝΕΣ ΚΟΡΥΦΩΝ ΕΓΣΑ 87 Μ.Γ.229

1	873407,9344	4034998,54
2	872692,4805	4034891,8074
13	872706,5303	4034829,4088
14	873410,7528	4034927,4505
15	873400,6179	4034937,5441
16	873412,8455	4034974,3395



ΑΠΟΣΠΑΣΜΑ ΧΑΡΤΗΣ ΓΥΣ (8819-1)

ΑΝΗΚΕΙ ΣΤΗΝ υπ.αρ.πρωτ. 6419/3-2-2017 πρ.χαρ.
ΤΗΣ ΔΙΕΥΘΥΝΣΗΣ ΔΑΣΩΝ
ΔΩΔΕΚΑΝΗΣΟΥ

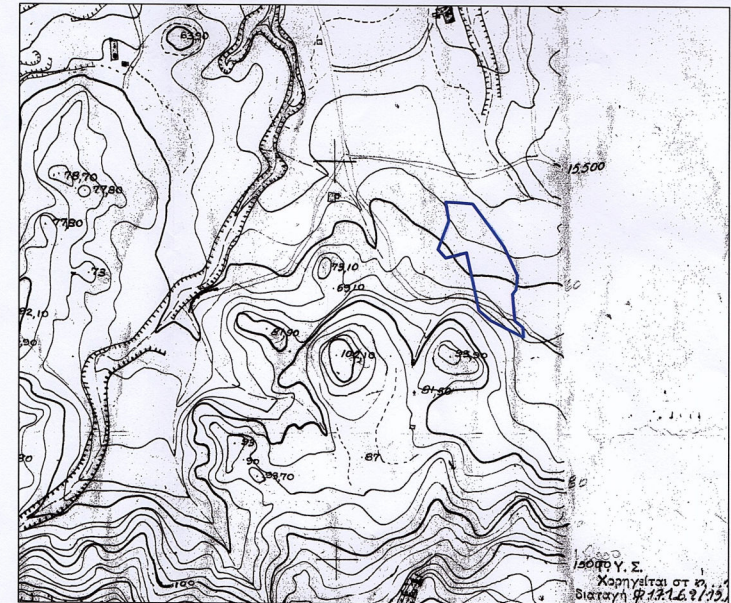

ΚΛΙΜΑΚΑ 1:5000

ΥΠΟΜΝΗΜΑ	
• Το τμήμα 1 με στοιχεία κορυφών (Α,Β,Γ,11,12,Α) εμβαδού 434τ.μ. κατατάσσεται στα Δάση (άρθρο 3 παρ.1 Ν.998/79).	
• Το τμήμα 2 με στοιχεία κορυφών (1,2,3,...,10,Γ,Β,Α,13,14,15,16,1) εμβαδού 7.950τ.μ. κατατάσσεται στις μη δασικού χαρακτήρα εκτάσεις (άρθρο 3 παρ.6α Ν.998/79).	

ΠΙΝΑΚΑΣ ΣΥΝΤΕΤΑΓΜΕΝΩΝ ΚΟΡΥΦΩΝ ΣΕ Ε.Γ.Σ.Α. 87		
Α. Χ = 873453.5006	Υ = 4034870.6541	Γ. Χ = 873504.8831
Β. Χ = 873485.4848	Υ = 4034856.6357	Υ = 4034835.4561

Ρόδος, 23-1-2017
Ο ενομήσεως την απεικόνιση και φωτοερμηνεία

(Signature)

Παπαδόπουλος Κωνσταντίνος
Δασολόγος - Περιβαλλοντολόγος

ΡΟΔΟΣ, ΜΑΡΤΙΟΣ 2016

Ο ΜΗΧΑΝΙΚΟΣ

ΤΑΣΙΑΡΧΗΣ ΚΑΤΣΑΔΟΥΡΟΣ
 ΔΙΠΛΩΜΑΤΟΥΧΟΣ ΠΛΗΘΙΚΟΣ ΜΗΧΑΝΙΚΟΣ
 ΜΕΛΟΣ ΤΕΕ ΑΡ. ΜΗΤΡΩΟΥ 66143
 ΑΛ. ΔΙΑΚΟΥ ΡΟΔΟΣ 85131
 ΤΗΛ 224192240
 Α.Φ.Μ.: 046397169 - ΔΟΥ ΡΟΔΟΥ 7542