

ΥΠΟΜΗΝΗΜΑ

- Το τμήμα 1 με στοιχεία (Α-Β-Γ-Δ-Ε-Ζ-Η-1-2-3...-39-40-Α) εμβαδού 1.806τ.μ. κατατάσσεται στα Δασή (άρθρο 3 παρ.1 Ν.998/79).
- Το τμήμα 2 με στοιχεία (Α-1-1-42-43-44-45-Η-2-Ε-Δ-Γ-Β-Α) εμβαδού 2.442τ.μ. κατατάσσεται στις μη δασικές χαρακτηρισμένες εκτάσεις (άρθρο 3 παρ.βι Ν.998/79).

ΠΙΝΑΚΑΣ ΣΥΝΤΕΤΑΓΜΕΝΩΝ ΚΟΡΥΦΩΝ ΕΞ Ε.Γ.Σ.Α. '87

Α. X = 87195.999	Y = 403261.033	Δ. X = 87189.116	Y = 403262.337
Β. X = 87193.328	Y = 403263.268	Ε. X = 87182.677	Y = 403263.193
Γ. X = 87196.871	Y = 403267.165	Ζ. X = 87182.104	Y = 403260.993
		Η. X = 87182.293	Y = 403259.873

Ρόδος, 20.11.2016

Ο υπεύθυνος του γραφείου κατασκευαστικής Παπαδόπουλος Κωνσταντίνος Δασολόγος - Περιβαλλοντολόγος

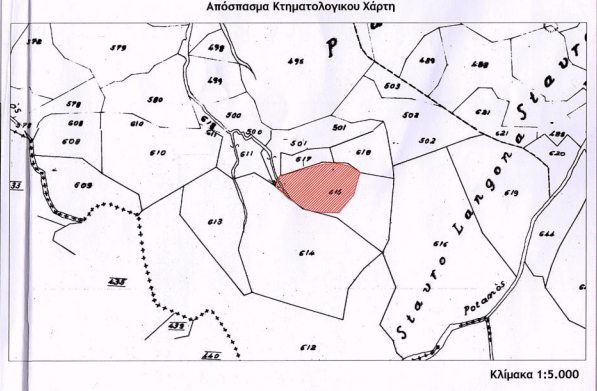
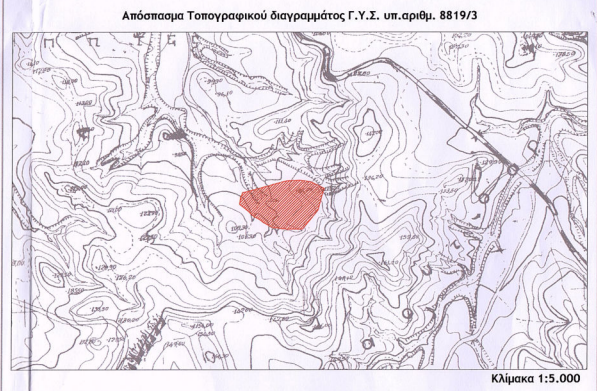
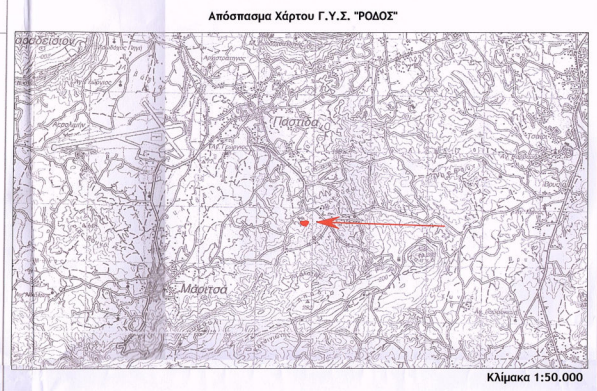

Ελληνικό Γεωδαιτικό Σύστημα Αναφοράς 1987 (Ε.Γ.Σ.Α. '87)

Ελλειψοειδής αναφοράς: GR80 (a=6378137m, 1/f=298.25722101)

Πρόβολη: Ενώστια Μεταστροφή

Κεντρικός Μεσημβρινός: Λογ24'0000" με Κο=0,999600

Τετραγωνή Κεντρικού Μεσημβρινού: +500000m

Γεωγραφικός Πόλος Αναφοράς: 0' 0000"

Συντελεστής Κλίμακας Περίοδος: 1.001318

ΥΠΟΜΗΝΗΜΑ

—	ΟΡΙΟ ΔΙΔΚΤΗΚΙΑΣ	—	ΣΤΕΦΗ ΓΡΑΝΩΣ
—	ΤΟΙΧΕΙΟ	—	ΒΑΣΗ ΓΡΑΝΩΣ
—	ΣΥΡΜΑΤΟΣΙΜΕΤΑ	—	ΜΕΤ' ΑΓΓΕΙΑ
—	ΣΤΥΛΟΣ ΔΕΗ	—	ΚΥΡΙΑ ΠΟΥΛΗΣ
—	ΧΩΜΑΤΟΦΑΡΟΣ	—	ΔΕΥΤΕΡΟΓΩΝΙΑ ΡΟΖΗΝΗΣ

Συντεταγμένες κορυφών Κ.Μ. 615 Γ.Παστίδας στο ΕΓΣΑ'87

ο/α	X	Y	ο/α	X	Y
1	871878.55	403259.07	23	871803.56	403260.74
2	871871.20	403259.26	24	871803.56	403260.74
3	871866.55	403259.95	25	871802.09	403261.78
4	871865.36	403259.79	26	871801.13	403262.81
5	871863.30	403259.30	27	871798.53	403263.99
6	871861.54	403259.00	28	871796.46	403264.26
7	871859.04	403258.95	29	871793.72	403264.25
8	871856.21	403259.03	30	871790.04	403264.87
9	871852.02	403259.14	31	871787.51	403265.28
10	871848.38	403259.31	32	871786.01	403265.29
11	871843.01	403259.63	33	871784.35	403265.79
12	871841.04	403259.96	34	871783.56	403265.72
13	871839.28	403259.6	35	871773.92	403263.28
14	871835.74	403259.67	36	871766.58	403263.89
15	871832.37	403259.49	37	871765.53	403265.15
16	871827.12	403259.77	38	871765.78	403265.83
17	871822.17	403259.37	39	871771.80	403269.46
18	871817.13	403260.16	40	871773.70	403269.79
19	871814.44	403260.77	41	871851.35	403268.64
20	871811.00	403260.26	42	871871.67	403268.41
21	871808.58	403260.01	43	871891.66	403267.03
22	871806.89	403260.16	44	871915.15	403265.14
23	871805.49	403260.29	45	871904.69	403263.09

ΔΗΜΗΤΡΙΟΣ Μ. ΣΑΡΑΝΤΟΠΟΥΛΟΣ
ΔΙΠΛ. ΑΓΡΟΝΟΜΟΣ - ΤΟΠΟΓΡΑΦΟΣ ΜΗΧΑΝΙΚΟΣ Ε.Μ.Π.
ΓΡΗΓΟΡΙΟΥ Ε' 10 & ΔΕΝΔΡΙΝΟΥ, ΡΟΔΟΣ, 85100
Τηλ. - Fax : 22410-31233 Κιν. 6944 203 903

ΕΡΩΤΗΣΗ

Σουλούνη Δ. *ΑΝΗΚΕΙ ΣΤΗΝ ΥΠΟΚΑΤ. 604/01-02-11/Ρ.Μ.Φ*
ΜΕΣΤΕΥΤΗΤΗΣΙΑΣΧΩΝ
Α.Ο.Ε.Θ.Π.ΟΥ

ΘΕΜΑ

Πράξη Χαρακτηρισμού της Κ.Μ. 615 Γαιών Παστίδας

ΕΣΗ

Εκτός Σχεδίου Πόλεως - Κ.Μ. 615 Γαιών Παστίδας

ΚΤΗΜΑΤΟΛΟΓΙΚΑ ΣΤΟΙΧΕΙΑ

Κ.Μ.: 615 Γ.Παστίδας
Πόρος: 1
Θύλακος: 150
Πλάτος: 164
Εμβαδόν (κατα τίτλο): 9.120 τ.μ.

ΑΡ. ΣΧΕΔΙΟΥ

Δ-1

ΠΑΡΑΤΗΡΗΣΕΙΣ

ΓΕΩΡΓΙΟΣ ΚΑΡΟΤΣΙΔΗΣ
ΑΡΧΙΤΕΚΤΟΝΟΣ

ΜΕΛΕΤΗ - ΣΥΝΤΑΞΗ

ΔΗΜΗΤΡΙΟΣ Μ. ΣΑΡΑΝΤΟΠΟΥΛΟΣ
ΔΙΠΛ. ΑΓΡΟΝΟΜΟΣ - ΤΟΠΟΓΡΑΦΟΣ ΜΗΧΑΝΙΚΟΣ Ε.Μ.Π.
ΓΡΗΓΟΡΙΟΥ Ε' 10 & ΔΕΝΔΡΙΝΟΥ, ΡΟΔΟΣ, 85100
Τηλ. - Fax : 22410-31233
Κιν. 6944 203 903
e-mail: dsarantopoulos@gmail.com
Α.Ο.Ε.Θ.Π.ΟΥ 11850 Δ.Ο.Υ. ΡΟΔΟΥ 7542

Δημήτριος Μ. Σαραντοπούλος
Διπλ. Αγρονόμος-Τοπογράφος Μηχανικός Ε.Μ.Π.

ΗΜΕΡΟΜΗΝΙΑ

ΑΥΓΟΥΣΤΟΣ 2013

ΚΛΙΜΑΚΑ

1:500/1:5.000/1:50.000