



2806/29-07-2014  
29-07-2014  
ΘΕΩΡΗΘΗΚΕ  
Ο  
ΔΙΟΝΤΗΣ ΔΑΣΩΝ ΜΑΤΙΣΙΟΥ  
ΕΜΜΑΝΟΥΗΛ Σ. ΓΩΝΙΩΤΑΚΗΣ  
ΔΑΣΟΛΟΓΟΣ

Έργο: ΤΟΠΟΓΡΑΦΙΚΟ ΔΙΑΓΡΑΜΜΑ

Θέση: ΕΚΤΟΣ ΟΙΚΙΣΜΟΥ ΑΓ ΒΑΡΒΑΡΑΣ - "ΝΕΡΟΛΑΚΟΣ"  
Δ.Δ. ΒΡΑΧΑΣΙΟΥ

ιδιοκτήτης: ΔΙΑΔΥΝΑΣ ΝΙΚΟΛΑΟΣ  
εργοδότης: ΒΙΔΑΛΗΣ ΝΙΚΟΛΑΟΣ

\* Τοπογραφικό Διάγραμμα

Σ.ΒΙΔΑΛΗΣ - Ε.ΓΩΝΙΩΤΑΚΗΣ Ο.Ε.

ΜΕΛΕΤΕΣ - ΕΠΙΒΛΕΨΕΙΣ - ΚΑΤΑΣΚΕΥΕΣ - ΤΟΠΟΓΡΑΦΙΚΑ

ΒΙΔΑΛΗΣ ΕΤΣΤΑΘΙΟΣ  
ΤΕΧΝ/ΓΟΣ ΠΟΛ.ΜΗΧ.ΤΕΙ ΗΡ.

ΓΩΝΙΩΤΑΚΗΣ ΕΜΜΑΝΟΥΗΛ  
ΠΟΛΙΤΙΚΟΣ ΜΗΧΑΝΙΚΟΣ Ε.Μ.Π

ΚΑΠΕΤΑΝ ΦΑΦΟΥΤΗ 1 &  
ΚΩΝ/ΝΟΥ ΠΑΛΑΙΟΛΟΓΟΥ 20 - 72100  
ΑΓ.ΝΙΚΟΛΑΟΣ - ΚΡΗΤΗ

Τηλ. : 28410-82429 & 28410-86070  
φαξ. : 28410-82445  
Κινητά : 6944.506193(Σ)-6977.428374(Μ)  
E-mail : goniol@otenet.gr (Μ)  
E-mail : vidalistathis@yahoo.gr (Σ)

κλίμακα: 1/500

ημερ. : ΦΕΒΡΟΥΑΡΙΟΣ 2014

σχέδιο:

κωδικός:

T - 1

Ε. ΒΙΔΑΛΗΣ - Ε. ΓΩΝΙΩΤΑΚΗΣ Ο.Ε.  
ΤΕΧΝΙΚΕΣ ΕΜΠΟΡΙΚΕΣ ΕΠΙΧΕΙΡΗΣΕΙΣ  
"Β & Γ ΤΕΧΝΙΚΗ Ο.Ε."  
Κ. ΦΑΦΟΥΤΗ 1 & Κ. ΠΑΛΑΙΟΛΟΓΟΥ 20  
ΑΓΙΟΣ ΝΙΚΟΛΑΟΣ 72100 - Α.Μ.Τ.Σ.Ε 12193  
ΑΦΜ 999072376 ΔΟΥ ΑΓΙΟΥ ΝΙΚΟΛΑΟΥ  
ΤΗΛ 28410 82429 - 82069 ΦΑΞ 28410 82445

ΕΜΜΑΝΟΥΗΛ Σ. ΓΩΝΙΩΤΑΚΗΣ  
ΔΙΠΛΩΜ. ΠΟΛΙΤΙΚΟΣ ΜΗΧΑΝΙΚΟΣ Ε.Μ.Π.  
ΚΑΤΑΡΤΙΣΤΗΣ ΚΑΤΑΣΚΕΥΩΝ  
ΚΑΤΑΣΚΕΥΩΝ  
ΑΦΜ 042941693 - Δ.ΟΥ ΑΓΙΟΥ ΝΙΚΟΛΑΟΥ  
ΤΗΛ 28410 82069 - ΚΙΝ 6977428374

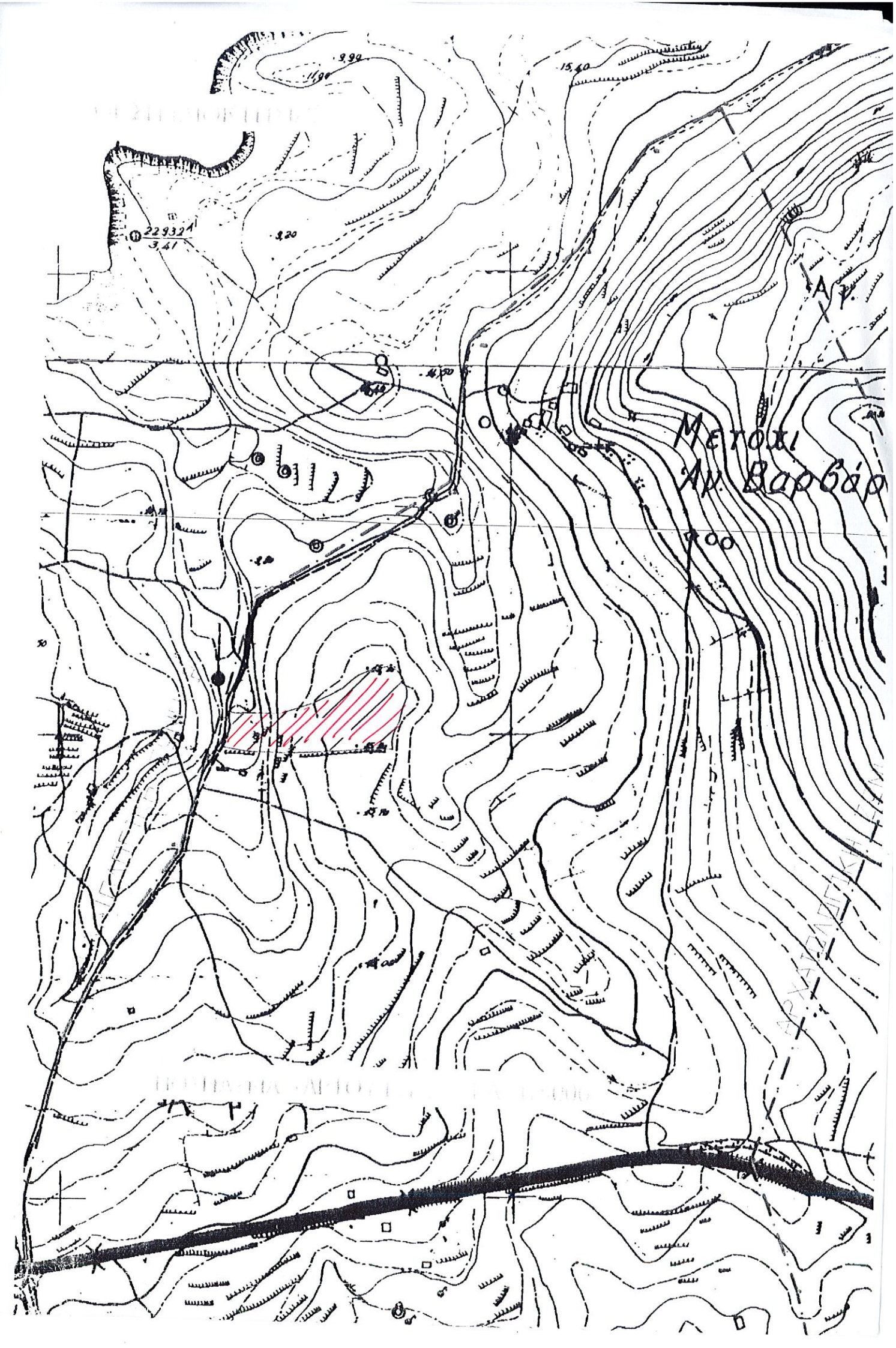
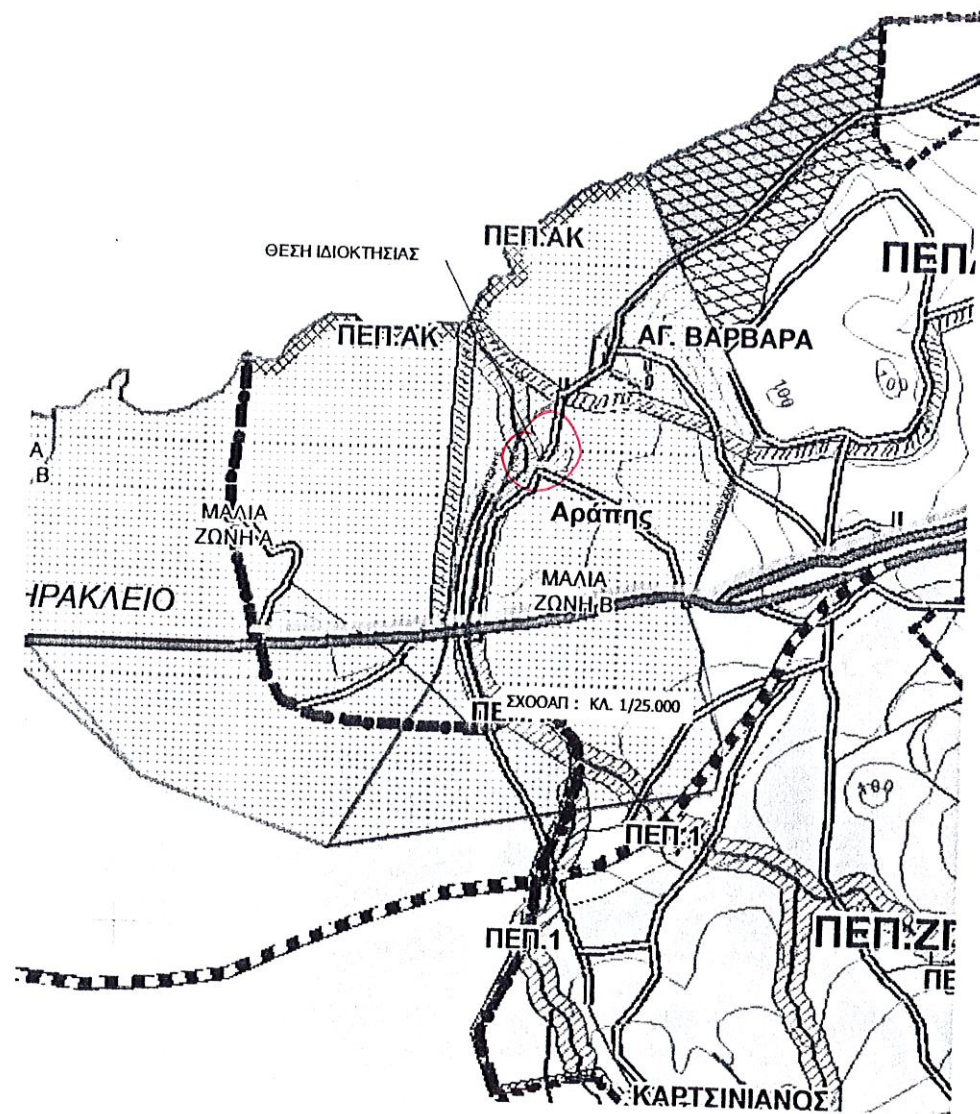

1. ΟΡΟΙ ΔΟΜΗΣΗΣ ΕΚΤΟΣ ΣΧΕΔΙΟΥ

Π.Δ της 24/5/85 (Φ.Ε.Κ 270 Δ 31-5-85)

N. 4067/2012 (Φ.Ε.Κ. 79 Α / 9-4-2012 - ΝΟΚ)

N.3212 / 24-12-2003 - (Φ.Ε.Κ 308 / 31-12-2003 αρ. 10)

ΣΧΟΟΑΠ ΝΕΑΠΟΛΕΩΣ ( ΦΕΚ 383 Α.Α.Π. /5-12-2012 )

ΥΠΠΟ/ΑΡΧ/Α1/Φ24/29902/1535/2-7-1991 - ΦΕΚ 678/Β/8-8-1991

ΥΠΟΛΟΓΙΣΜΟΣ ΕΜΒΑΔΟΥ ΓΗΠΕΔΩΝ ΜΕ ΧΡΗΣΗ ΤΩΝ ΣΥΝΤΕΤΑΓΜΕΝΩΝ ΤΩΝ ΚΟΡΥΦΩΝ ΤΟΥΣ ΣΥΣΤΗΜΑ ΑΝΑΦΟΡΑΣ ΕΓΣΑ 87  
 $E = 1/2 \sum [(X_i + X_{i+1}) * (\Psi_i - (\Psi_{i+1}))]$

d/d	X	ψ
1	636471.26	3906557.70
2	636475.46	3906568.12
3	636475.66	3906575.27
4	636471.65	3906586.19
5	636466.92	3906593.84
6	636458.27	3906602.18
7	636444.06	3906598.52
8	636435.58	3906596.60
9	636432.97	3906595.54
10	636422.07	3906590.87
11	636416.45	3906586.39
12	636404.78	3906576.32
13	636395.51	3906570.93
14	636371.27	3906558.58
15	636336.09	3906546.12
16	636314.39	3906546.31
17	636301.65	3906546.42
18	636285.94	3906546.06
19	636280.35	3906546.80
20	636280.19	3906540.56
21	636280.58	3906536.36
22	636279.91	3906532.22
23	636279.13	3906529.06
24	636278.26	3906524.76
25	636277.31	3906521.12
26	636275.60	3906517.00
27	636271.67	3906508.21
28	636274.69	3906507.82
29	636303.42	3906503.40
30	636323.52	3906503.52
31	636344.88	3906503.29
32	636374.92	3906504.82
33	636396.21	3906505.94
34	636427.68	3906509.19
35	636436.89	3906510.44
36	636449.15	3906510.41
37	636460.10	3906510.18
38	636461.49	3906510.02
39	636460.94	3906514.76
40	636460.39	3906519.47
41	636461.00	3906525.08
42	636464.47	3906534.02
43	636468.09	3906541.55

$E = 1/2 \sum [(X_i + X_{i+1}) * (\Psi_i - (\Psi_{i+1}))]$   
 $E = 11.584,73 \text{ τμ}$

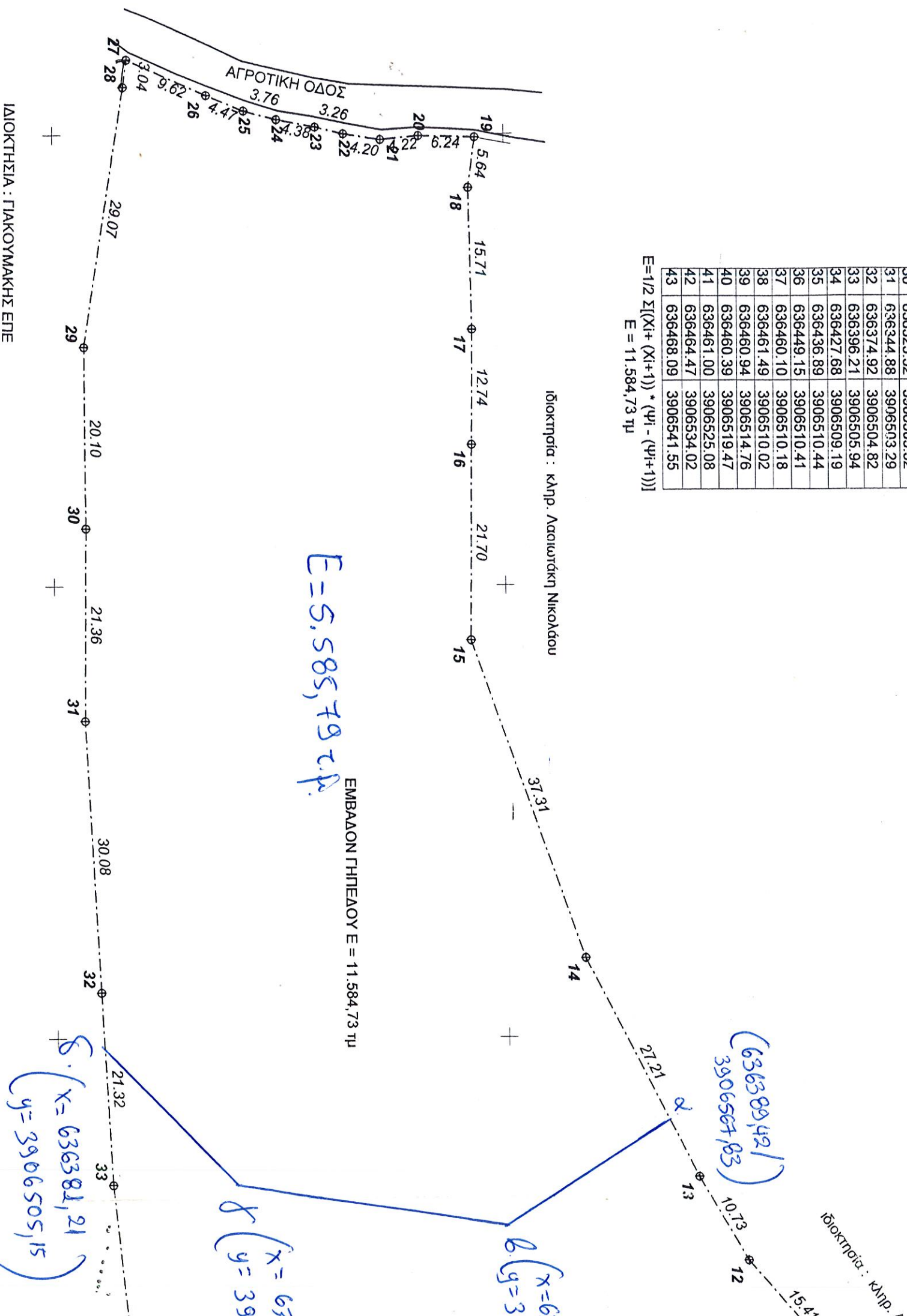

\* Η ΟΤΤΗ  
 ΕΥΝΗ  
 \* Η ΕΞΩΠ  
 ΕΚΑΤΕ

ΔΙΟΙΚΗΣΙΑ : ΓΙΑΚΟΥΜΑΚΗΣ ΕΠΕ

$E = 5,585,79 \text{ τμ}$

ΕΜΒΑΔΟΝ ΓΗΠΕΔΟΥ Ε = 11.584,73 τμ

$S \cdot (x = 636381,21 / y = 3906505,15)$

$S \cdot (x = 636339,39 / y = 3906505,15)$

$S \cdot (x = 636339,39 / y = 3906505,15)$

$(636389,42 / 3906567,83)$

\* Η αποτύπωση είναι ενταγμένη στο ελληνικό κρατικό σύστημα αναφοράς ΕΓΣΑ 87 και έγινε με γεωδαιτικό G.P.S. Topcon-Hiper-pro (καταγραφή συγχωρητών L1-L2)  
 \* Η εξέφραση έγινε με χρήση σταθμού αναφοράς ιδιωτικής εταιρείας που έχει εκποισθεί στο οπτικό Ασπίδιου.

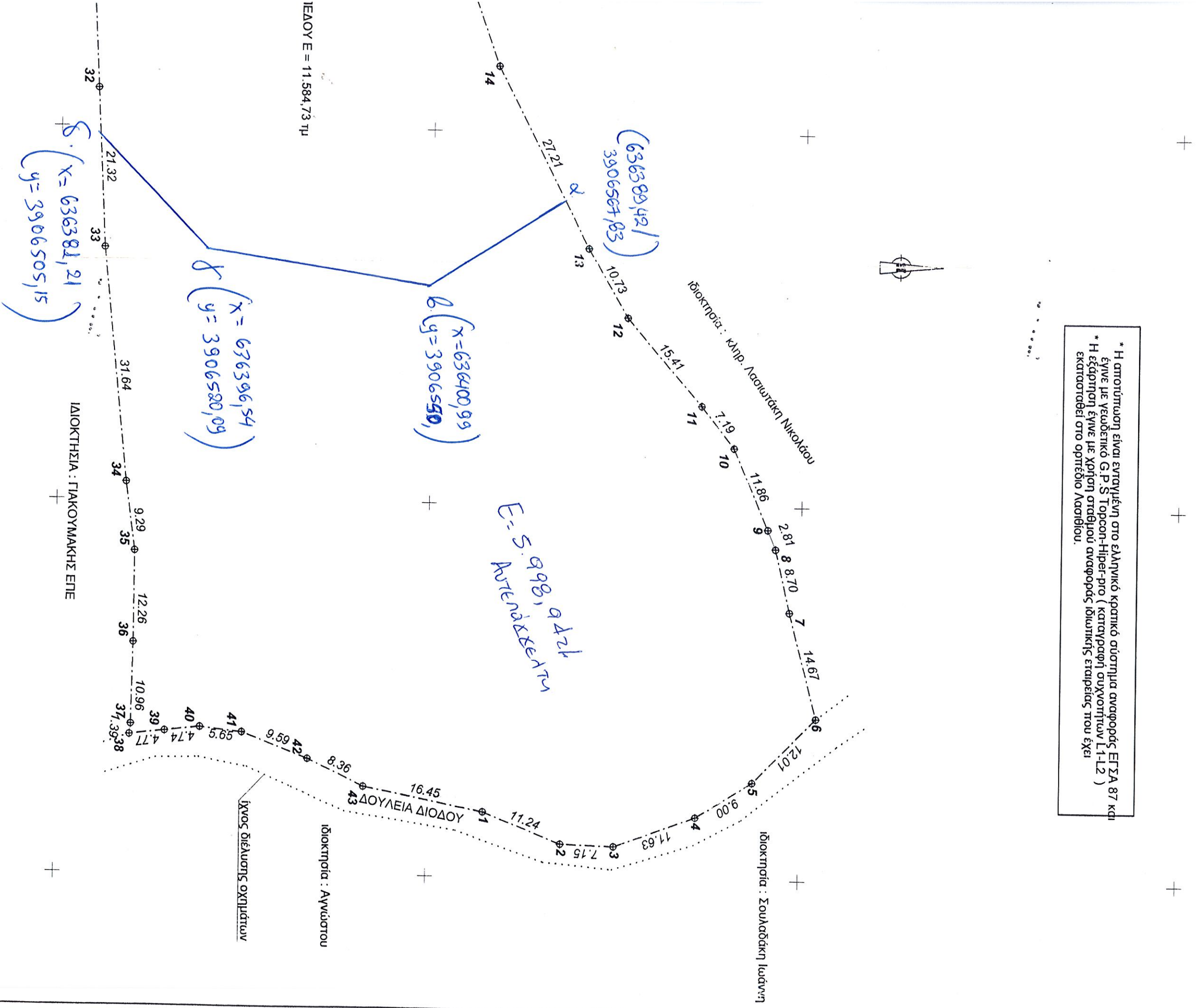

1. ΟΡΟΙ

- Π.Δ
- N. 40
- N.32
- ΣΧ00
- ΠΠΠ0
- ΑΡΠΠ0
- ΜΕΠ12
- ΣΤΝΤΕ
- ΑΡΙΘΜ1
- ΜΕΠ12

2. ΠΡΕΣ

Τα παρ  
 και εμβ  
 - Δ.Δ. Ε  
 Εντάσσα  
 περιοχη  
 Επίσης  
 Είμαι  
 διατάρξε  
 Το παρ  
 Μεγαλνύτ  
 Τα όρι  
 ήταν παρ  
 Από α  
 δεν επιη  
 Το ελε  
 κατάρ ου  
 έχει απ  
 Στο παρ