

ΑΝΦΕΥΤΗΡΑ ΟΡ. ΠΡΩΤ. 6623/6-2-2017 ηράξη χαρ.

Μάιος 3 / 2 2017
Ο Ελεγκτής
Κωνσταντίνος Σπυρίδων
Διασολόγος

Θεωρηθείς
Ρόλος 6 / 2 2017
Η ΑΝΤΙΓΡΑΦΗ

1. ΜΕΘΟΔΟΣ ΑΠΟΤΥΠΩΣΗΣ / ΟΡΓΑΝΑ: Επικοινωνία/Γεωδοτικός Σταθμός promark 220
GPS : L1 C/A, P (Y) - code
L2 P(Y) - code
CLONASS: L1 / L2
SBAS: WAAS / EGNOS / MSAS

2. Γεωδοτικό Σύστημα Αναφοράς: Έγινε Εξόρθση Πολυγωνομετρικού Δικτύου στο ΕΓΣΑ 87 και και κατόπιν προβολή των σημείων της αποτύπωσης στην Εγκάρσια Μερκατορική Προβολή.

- ΠΡΟΒΟΛΗ : ΕΓΚΑΡΣΙΑ ΜΕΡΚΑΤΟΡΙΚΗ (Ε.Μ.Π)
- ΕΛΛΕΙΨΟΕΙΔΕΣ GRS 80
- ΚΕΝΤΡΙΚΟΣ ΜΕΣΗΜΒΡΙΝΟΣ : $\lambda_0 = 24^\circ$
- ΠΑΡΑΜΟΡΦΩΣΕΙΣ 670ppm - $\leq 1:1000$
- ΕΛΛΕΙΨΟΕΙΔΕΣ GRS 80

3. ΕΜΒΑΔΟΝ ΣΥΜΦΩΝΑ ΜΕ ΤΗΝ ΠΑΡΟΥΣΑ ΑΠΟΤΥΠΩΣΗ : 5255,95 τ.μ

ΠΙΝΑΚΑΣ ΣΥΝΤΕΤΑΓΜΕΝΩΝ ΚΟΡΥΦΩΝ (ΕΓΣΑ 87)			
ΑΓΡΟΤΕΜΑΧΙΟΥ			
ΣΗΜΕΙΟ	X	Y	Z
A	750715.88	4118712.10	100.81
B	750710.84	4118710.75	100.94
Γ	750693.99	4118722.87	103.41
Δ	750675.65	4118740.90	105.45
E	750655.52	4118752.40	102.96
Z	750645.20	4118759.64	105.83
H	750639.47	4118780.74	105.47
Θ	750631.48	4118796.70	105.64
I	750627.25	4118770.98	105.39
K	750620.22	4118777.20	102.39
Λ	750625.80	4118783.36	105.40
M	750654.76	4118809.07	117.80
N	750662.83	4118816.39	121.68
Ξ	750666.86	4118819.50	123.63
O	750680.19	4118832.58	127.59
Π	750688.26	4118824.44	127.35
P	750690.94	4118800.41	122.43
Σ	750692.94	4118795.98	120.74
T	750693.77	4118790.71	119.19
Υ	750697.92	4118774.81	116.15
Φ	750701.30	4118770.44	115.52
X	750712.46	4118752.59	111.47
Ψ	750714.15	4118748.55	109.92
Ω	750714.87	4118744.48	108.82
Α'	750717.10	4118738.15	106.08
Β'	750715.89	4118729.27	104.30
Γ'	750716.40	4118724.51	102.85
Δ'	750718.40	4118724.51	102.70

Δηλώσεις του Ν.651/77

Ο υπογεγραμμένος Γαντζιάς Διονύσιος του Σπυρίδωνος Διπλ. Πολιτικός Μηχανικός ΑΠΘ κάτοικος Λέρου, έχων υπ όψιν μου το άρθρο 5 παρ. 1 του Ν. 651/77 δηλώνω ότι το απεικονιζόμενο αγροτεμάχιο "ΑΒΓ...ΓΔΑ", ιδιοκτησία Αντωνοπούλου Κωνσταντίνου, εκτάσεως 5255,95 τ.μ. κείται εκτός οικισμού και είναι άρτιο και οικοδομήσιμο σύμφωνα με τις ισχύουσες πολεοδομικές διατάξεις (Π.Δ. 24/5/85 ΦΕΚ 270Δ / 31-5-85)

Ο Δηλών

Υπόμνημα

- Οριο μελέτης
- Οριο όμορων
- Συρματόπλεγμα (σχάρες)
- Πέικο
- Σχοινιά
- Ελιά
- Χαρουπιά
- Ξερολιθά πάχους 50 cm
- Κύρια Ισοψηφής Καμπύλη
- Δευτερεύουσα Ισοψηφής Καμπύλη
- 58.00 Υψόμετρο Ισοψηφών
- (42.00) Υψόμετρο ταχυμετρικού σημείου

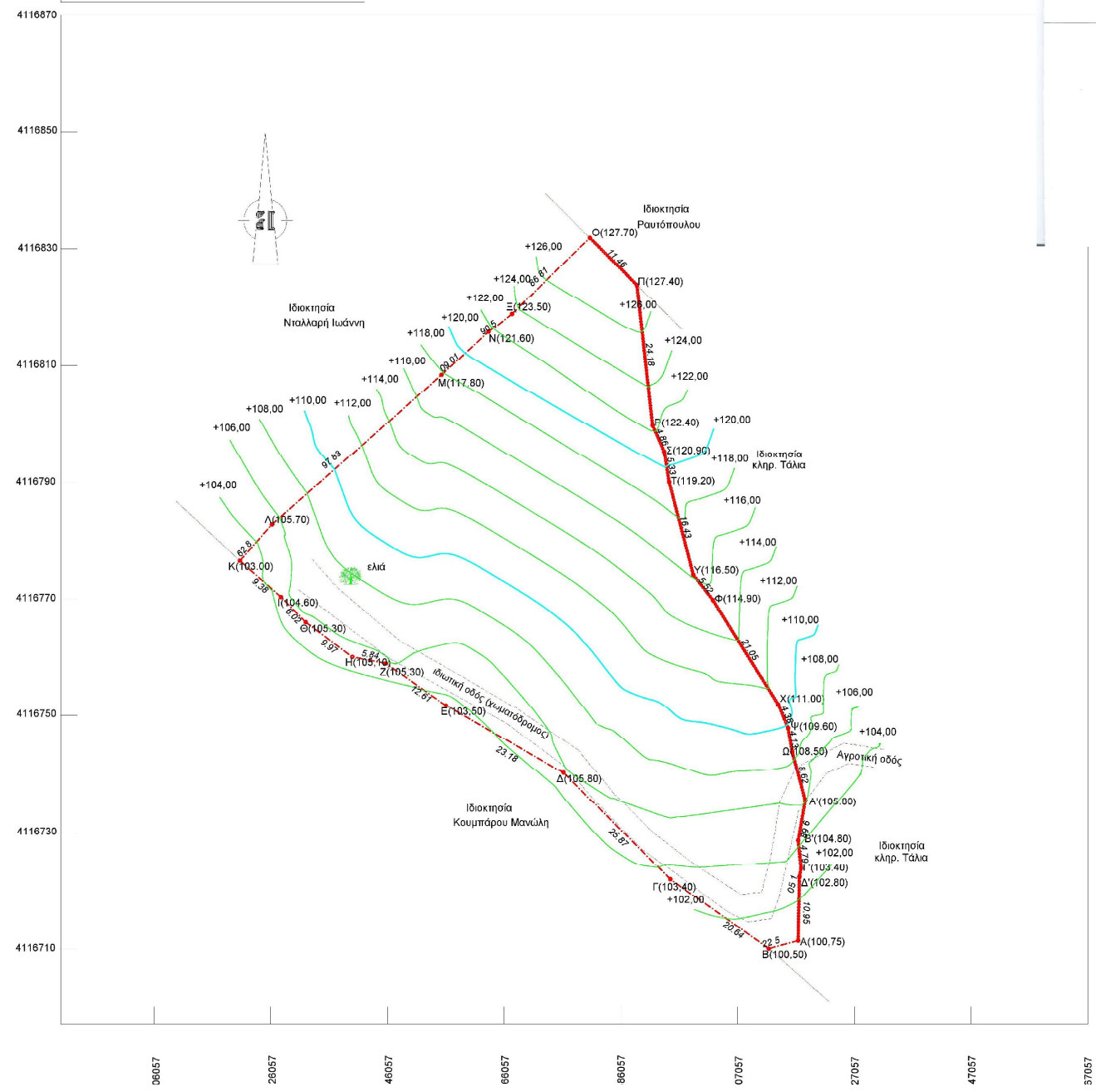

Το παρόν σχεδιάγραμμα αποτελεί σμίκρυνση του πρωτοτύπου σε διαστάσεις Α3

ΕΡΓΟ: Αποτύπωση Αγροτεμαχίου	
ΙΔΙΟΚΤΗΣΙΑ: Αντωνοπούλου Κωνσταντίνου	
ΘΕΣΙΣ: Αγ. Κύρκος Εκτός οικισμού, Ν Λέρου	
Μελετητής Γαντζιάς Διονύσιος Πολιτικός Μηχανικός	Θέμα Σχεδίου : Τοπογραφικό Διάγραμμα
<p>ΔΙΟΝΥΣΙΟΣ Π. ΓΑΝΤΖΙΑΣ ΔΙΠΛΩΜ. ΠΟΛΙΤΙΚΟΣ ΜΗΧΑΝΙΚΟΣ ΑΡΙΣΤΟΤΕΛΕΙΟΥ ΠΑΝΕΠΙΣΤΗΜΙΟΥ ΘΕΣΣΑΛΟΝΙΚΗΣ ΜΕΛΟΣ Τ.Ε.Ε. ΑΡΙΘΜΟΣ ΜΗΤΡΩΟΥ 75237 ΛΑΚΚΙ, ΛΕΡΟΣ - ΤΗΛ. 28118 - Α.Φ.Μ. 082768710</p>	
Θεωρηση	Κλίμακα 1: 500
	Μάιος Ημερομηνία: 2016