

ΕΜΒΑΔΩΜΕΤΡΗΣΗ ΓΗΠΕΔΟΥ			
Με τη βοήθεια των ορθογωνικών συντεταγμένων των κορυφών του (ΕΓΣΑ 87)			
ΣΗΜΕΙΟ	X	Y	ΜΗΚΟΣ
1	681032.59	3880036.81	
2	681043.27	3880031.02	12.15
3	681050.92	3880029.30	7.84
4	681058.16	3880034.72	9.05
5	681062.69	3880034.41	4.54
6	681072.72	3880030.42	10.80
7	681080.01	3880035.10	8.67
8	681091.54	3880043.54	14.29
9	681098.42	3880054.43	12.89
10	681124.66	3880040.85	29.54
11	681125.63	3880033.41	7.51
12	681123.85	3880018.95	14.57
13	681128.28	3880015.91	5.38
14	681099.10	3879975.74	49.65
15	681092.58	3879971.80	7.63
16	681085.49	3879965.57	9.44
17	681075.33	3879958.20	12.55
18	681064.71	3879953.60	11.57
19	681055.11	3879948.62	10.82
20	681048.58	3879943.66	8.19
21	681040.07	3879939.17	9.63
22	681035.59	3879937.76	4.70
23	681028.26	3879937.38	7.34
24	681025.90	3879938.76	2.73
25	681025.89	3879941.03	2.27
26	681031.37	3879944.74	6.61
27	681035.19	3879949.29	5.95
28	681039.19	3879956.18	7.97
29	681038.57	3879962.44	6.29
30	681034.64	3879967.33	6.27
31	681026.58	3879971.96	9.30
32	681026.52	3879974.94	2.98
33	681030.71	3879999.86	25.27
34	681031.90	3880014.52	14.71
35	681031.69	3880023.49	8.97
1	681032.59	3880036.81	13.34
$E = 1/2 \sum (X_i + X_{i+1})(Y_i - Y_{i+1})$			
$E = 6906.71 \mu^2$			

Εμβαδόν Δεξαμενής E= 18.49μ²

ΒΕΒΑΙΩΣΗ - ΔΗΛΩΣΗ ΜΗΧΑΝΙΚΟΥ Ν. 651/77

Ο κάτωθι υπογεγραμμένος Εμμανουήλ Προϊστάκης Πολιτικός Μηχανικός δηλώνω ότι το γήπεδο με στοιχεία (1,2,3,...34,35,1) και εμβαδόν 6.906,71 μ² βρίσκεται στη θέση Ασπρος Ποταμός - Πευκών - Δήμου Σητείας και είναι άρτιο και οικοδομήσιμο σύμφωνα με τις ισχύουσες πολεοδομικές διατάξεις. Από το γήπεδο δε διέρχεται καλώδιο υψηλής τάσης της ΔΕΗ. Η απόσταση του γηπέδου από τη θάλασσα είναι 1.2χλμ. περίπου.

Ο Δηλών

ΕΜΜΑΝΟΥΗΛ ΙΩΑΝ. ΠΡΟΪΣΤΑΚΗΣ
ΔΙΠΛ. ΠΟΛΙΤΙΚΟΣ ΜΗΧΑΝΙΚΟΣ
ΑΡΙΣΤΟΤΕΛΕΙΟΥ ΠΑΝ/ΜΙΟΥ ΘΕΣΣΑΛΟΝΙΚΗΣ
ΜΕΛΟΣ Τ.Ε.Ε. ΑΡΙΘΜΟΣ ΜΗΤΡΩΟΥ 56846
Ι. ΚΑΡΔΙΤΣΙ - ΓΕΡΑΠΕΤΡΑ - ΤΗΛ. 08420 89106

*Τα όρια υποδείχθηκαν από τους ιδιοκτήτες

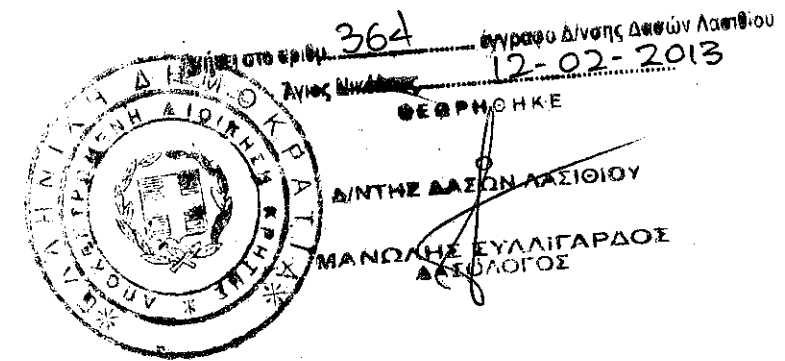

Τ Ε Χ Ν Ι Κ Ο	
Γ Ρ Α Φ Ε Ι Ο	
ΠΡΟΪΣΤΑΚΗΣ ΜΑΝΩΛΗΣ ΠΟΛΙΤΙΚΟΣ ΜΗΧΑΝΙΚΟΣ	
Ε Ρ Γ Ο :	Αποτύπωση Γηπέδου
Θ Ε Σ Η :	Ασπρος Ποταμός - Τοπικής Κοινότητας Πευκών- Δήμου Σητείας Περιφερειακής Ενότητας Λασιθίου - Περιφέρεια Κρήτης
ΙΔΙΟΚΤΗΤΕΣ:	Κληρονόμοι Ευαγγελίας Μειμαράκη, Βάσως-Μαρίας Μειμαράκη, & Ευάγγελου - Βασιλείου Μειμαράκη
Θ Ε Μ Α Σ Χ Ε Δ Ι Ο Υ	ΑΡ. ΣΧΕΔΙΟΥ T1
ΤΟΠΟΓΡΑΦΙΚΟ ΔΙΑΓΡΑΜΜΑ	ΚΛΙΜΑΚΑ 1/500
Χρονος μελετης	Μάρτιος 2012
Υ Π Ο Γ Ρ Α Φ Η	Θ Ε Ω Ρ Η Σ Η
ΕΜΜΑΝΟΥΗΛ ΙΩΑΝ. ΠΡΟΪΣΤΑΚΗΣ ΔΙΠΛ. ΠΟΛΙΤΙΚΟΣ ΜΗΧΑΝΙΚΟΣ ΑΡΙΣΤΟΤΕΛΕΙΟΥ ΠΑΝ/ΜΙΟΥ ΘΕΣΣΑΛΟΝΙΚΗΣ ΜΕΛΟΣ Τ.Ε.Ε. ΑΡΙΘΜΟΣ ΜΗΤΡΩΟΥ 56846 Ι. ΚΑΡΔΙΤΣΙ - ΓΕΡΑΠΕΤΡΑ - ΤΗΛ. 08420 89106	

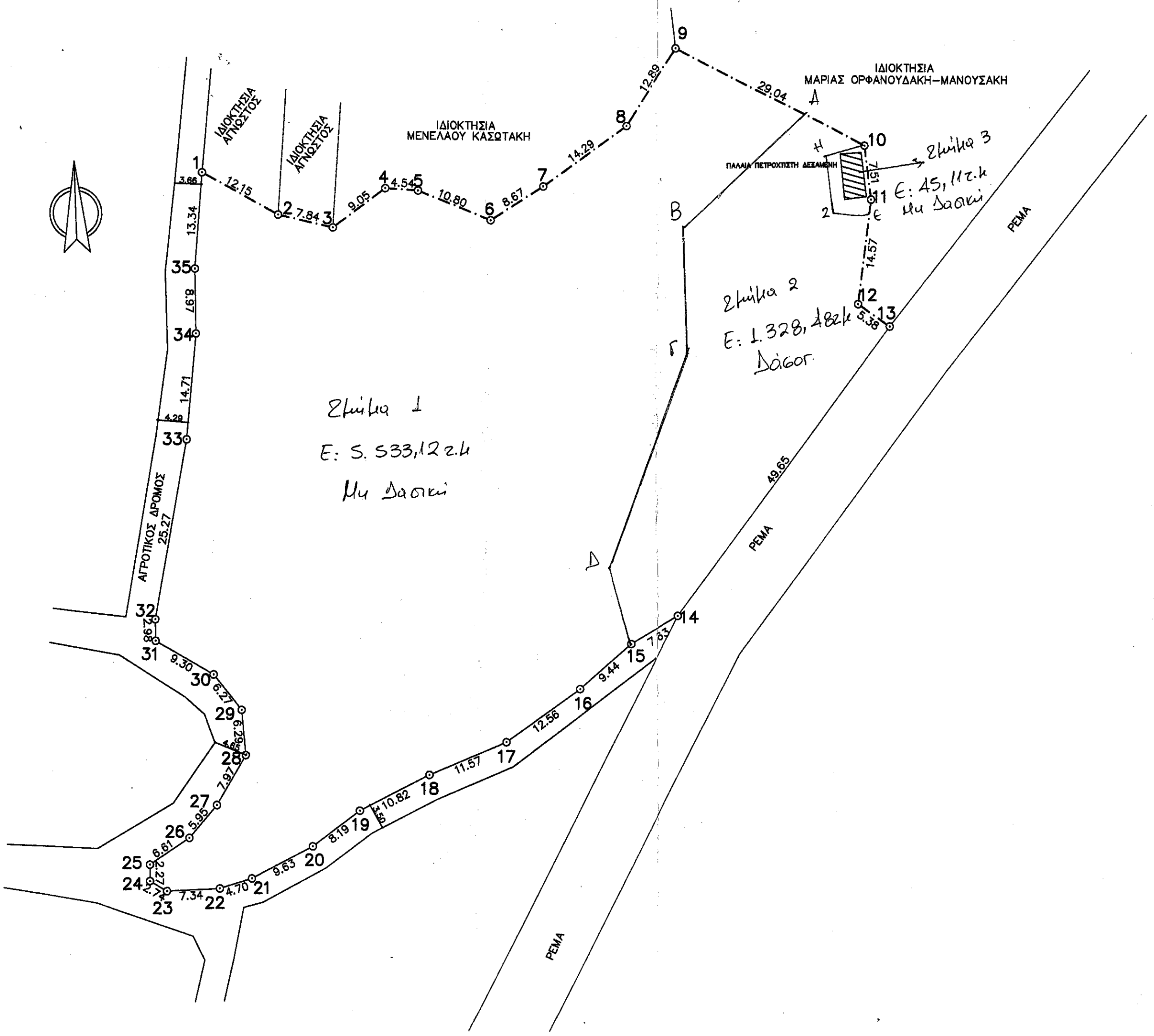
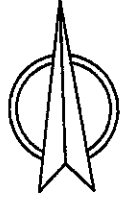

ΙΔΙΟΚΤΗΣΙΑ ΑΓΝΟΣΤΟΥ

ΙΔΙΟΚΤΗΣΙΑ ΑΓΝΟΣΤΟΥ

ΙΔΙΟΚΤΗΣΙΑ ΜΕΝΕΛΑΟΥ ΚΑΣΩΤΑΚΗ

ΙΔΙΟΚΤΗΣΙΑ ΜΑΡΙΑΣ ΟΡΦΑΝΟΥΔΑΚΗ-ΜΑΝΟΥΣΑΚΗ

ΠΑΛΙΑ ΠΕΤΡΟΧΙΣΤΗ ΔΕΞΑΜΕΝΗ

Ελιές 1
Ε: 5.533,12 κ
Μη Δασική

Ελιές 2
Ε: 1.328,48 κ
Δάσος

Ελιές 3
Ε: 45,11 κ
Μη Δασική

ΑΓΡΟΤΙΚΟΣ ΔΡΟΜΟΣ

ΡΕΜΑ

ΡΕΜΑ

ΡΕΜΑ

ΡΕΜΑ

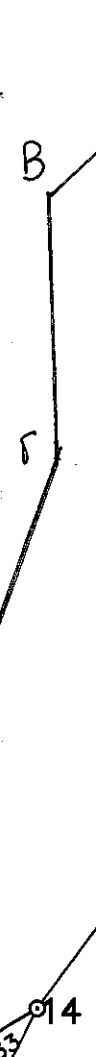
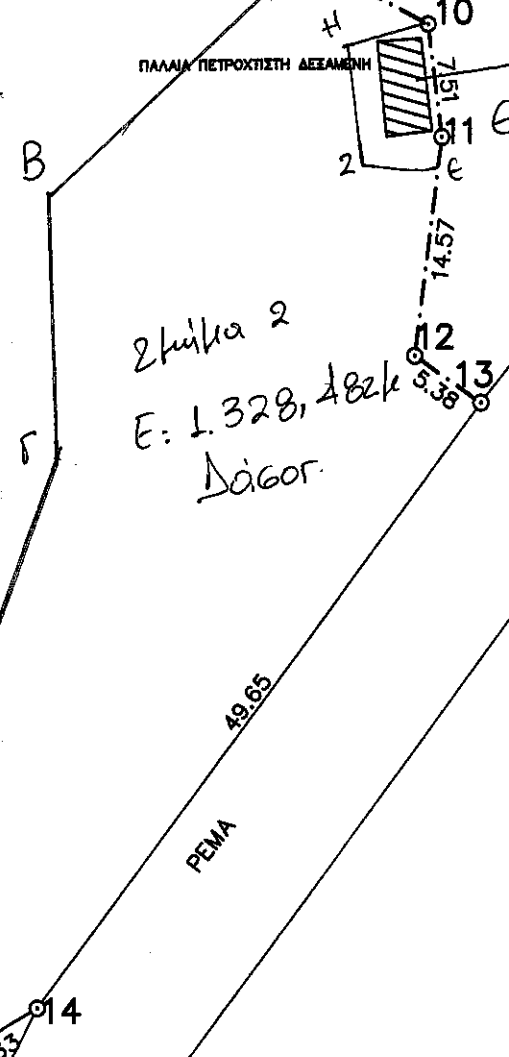
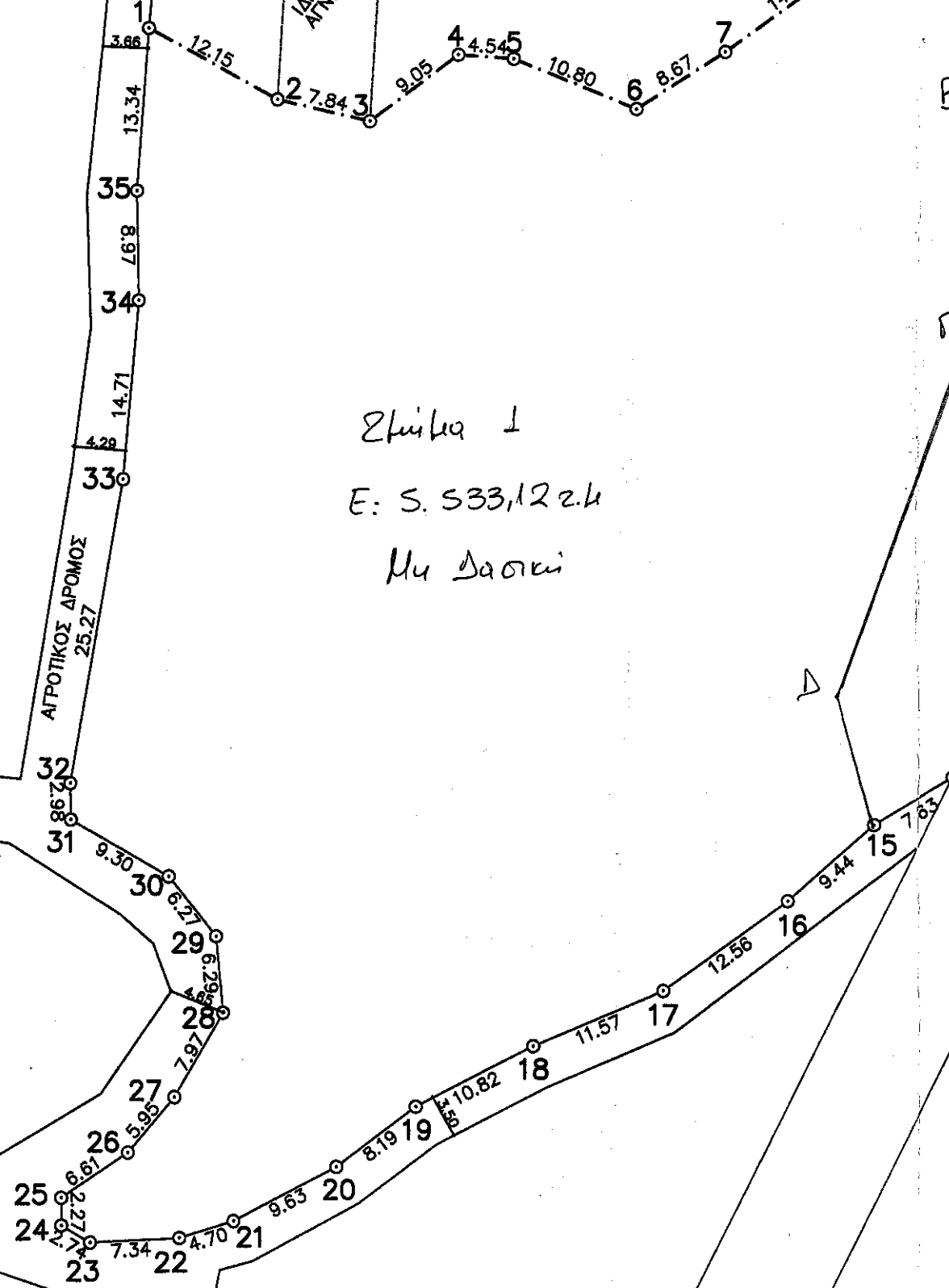

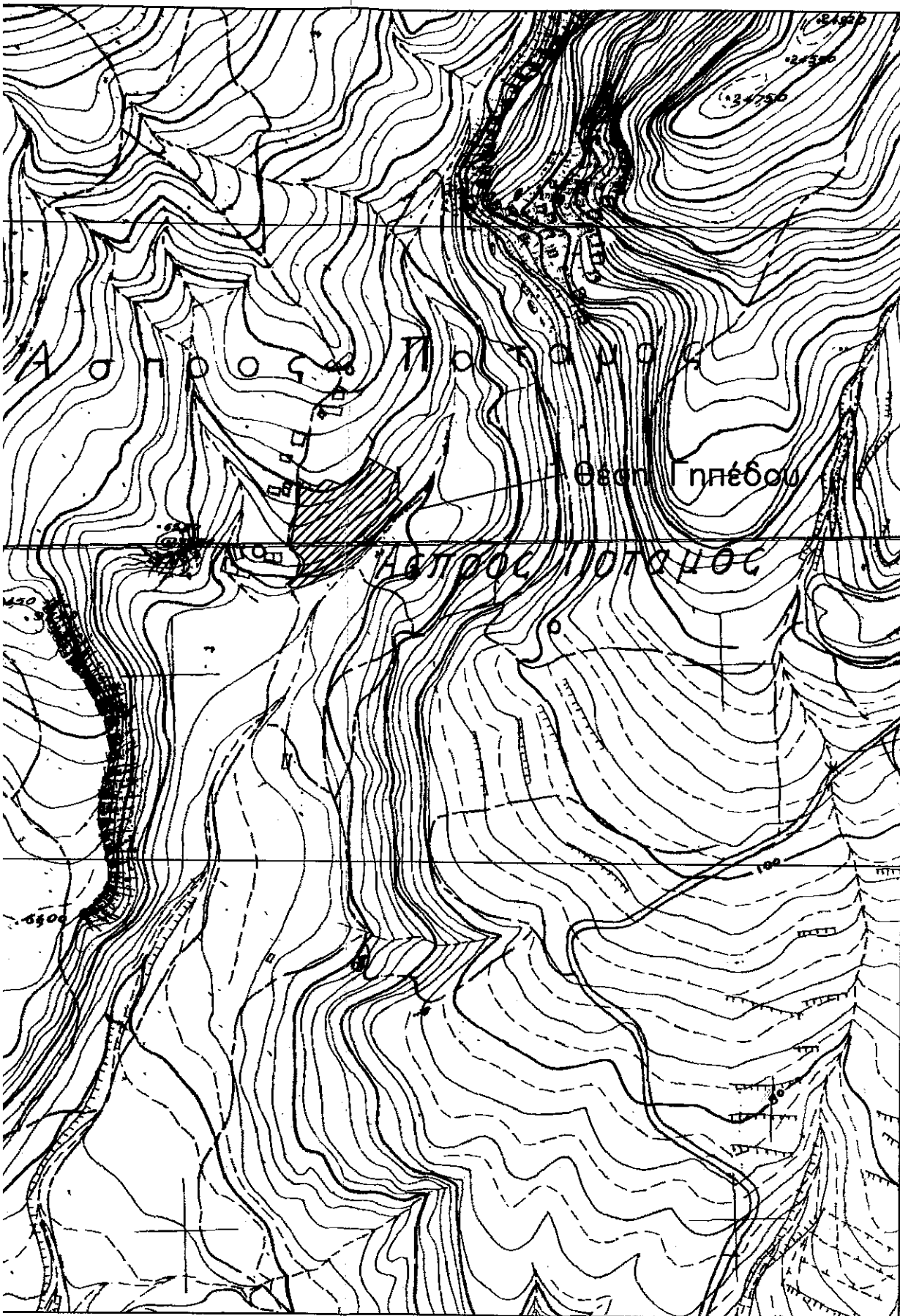

Απόσπασμα Φύλλου Χάρτη 96476 κλ. 1.5000