

ΤΟΠΟΓΡΑΦΙΚΟ ΔΙΑΓΡΑΜΜΑ  
 ΟΥ ΥΠ'ΑΡΙΘΜ. 316η ΚΟΙΝΟΧΡΗΣΤΟΥ ΕΚΤΑΣΕΩΣ 4.000,00τ.μ.  
 1980 ΤΟΥ ΑΓΡ/ΤΟΣ "ΣΥΚΑΜΝΙΑ" ΔΗΜΟΥ ΚΙΛΚΙΣ  
 ΚΛΙΜΑΚΑ 1:1000

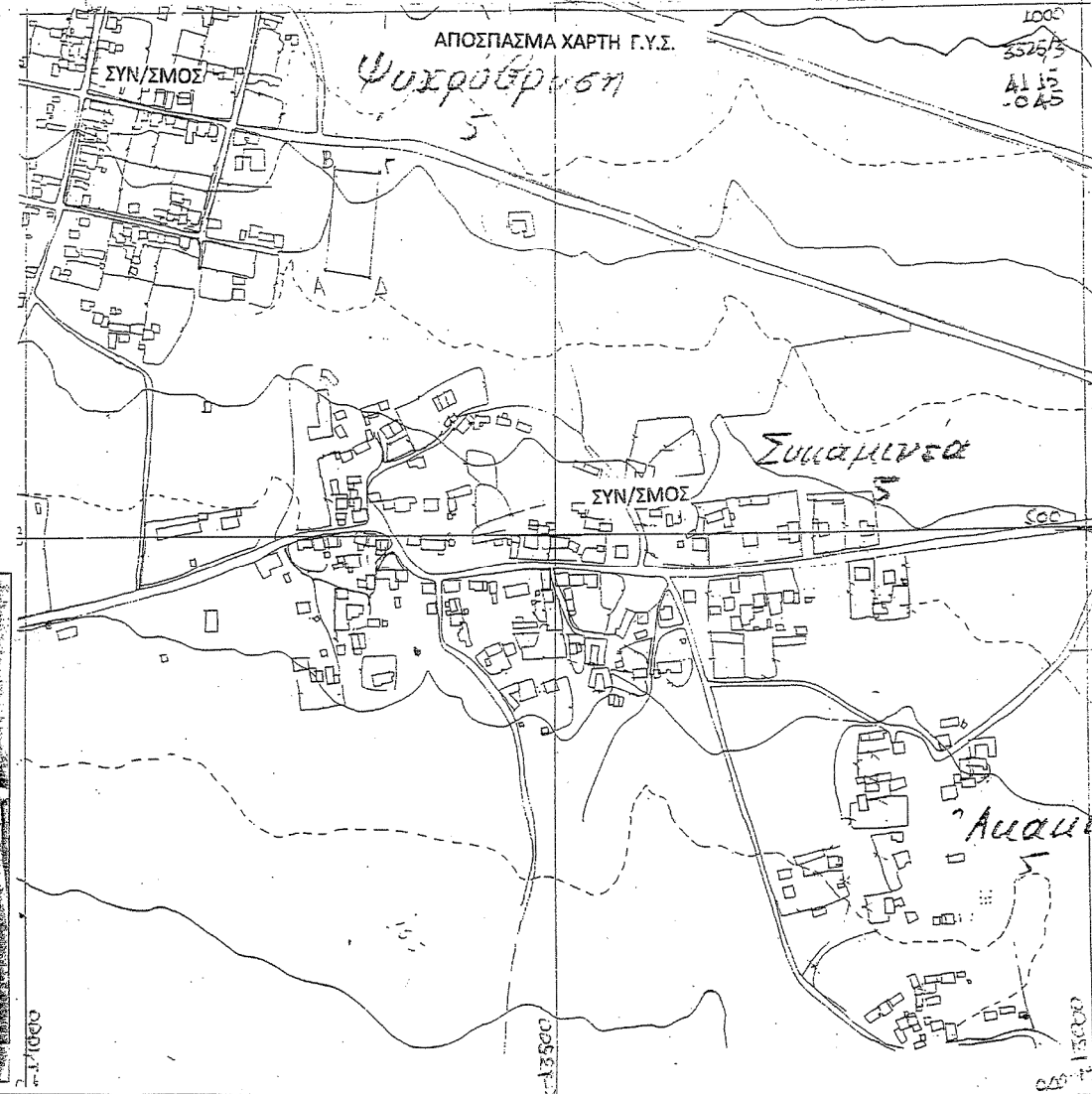
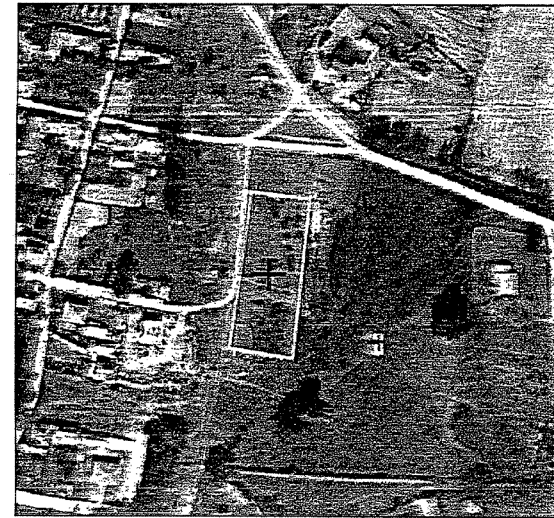
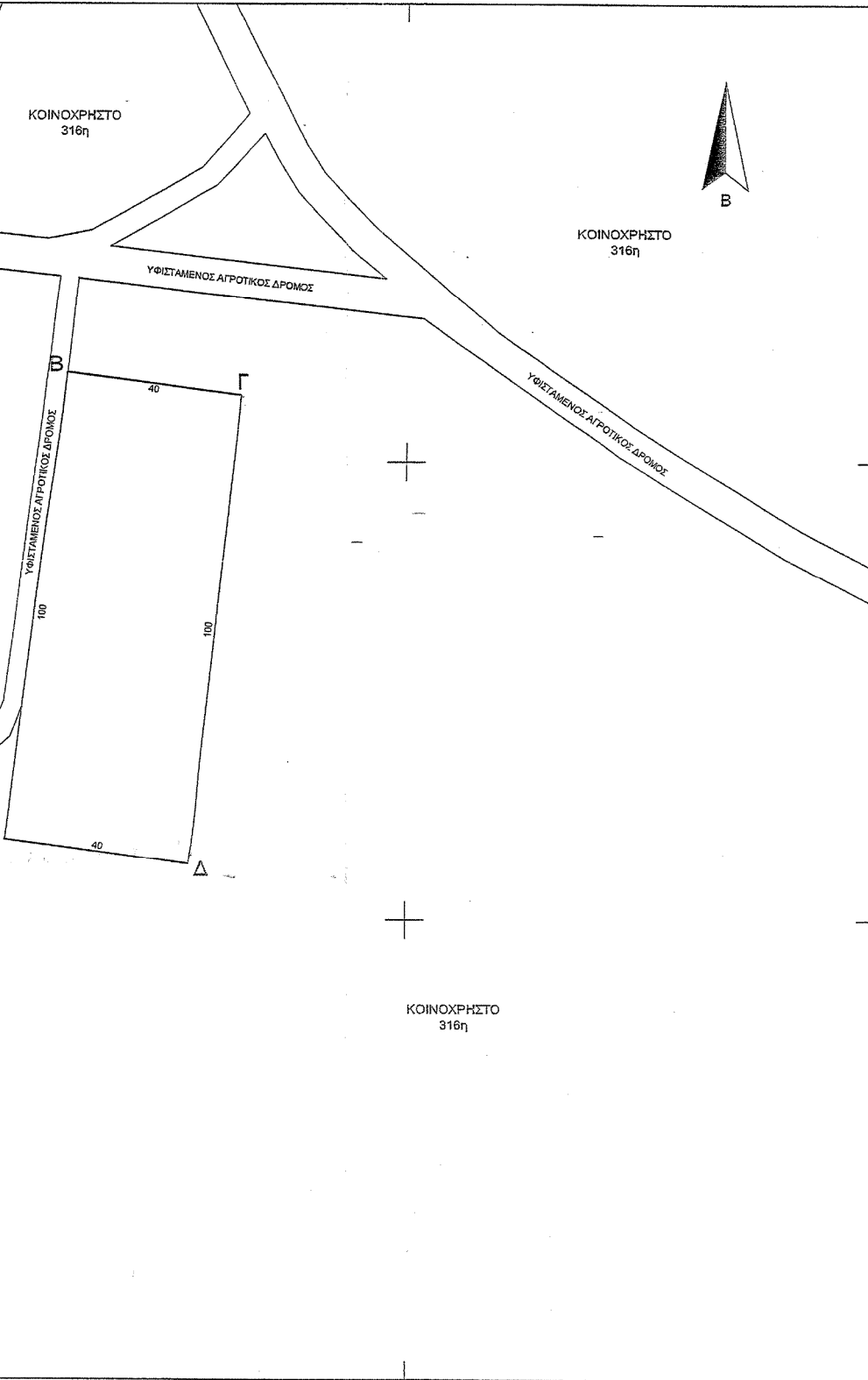

ΕΓΣΑ '87	
X	Y
A 399713.620	4567717.530
B 399726.850	4567819.400
Γ 399763.630	4567814.640
Δ 399753.310	4567710.920

Γ.Υ.Σ.	
X	Y
A -13712.378	753.155
B -13703.003	852.715
Γ -13663.275	848.054
Δ -13672.650	748.499

ΠΙΝΑΚΑΣ ΣΥΝΤΗΝΩΝ	
X	Y
A -5332.598	742.196
B -5323.336	841.767
Γ -5283.805	837.152
Δ -5292.865	737.586

Υπεύθυνη Δήλωση  
 Ράντη Ελένη δηλώ  
 Ο υπογράφων μηχανικός, υπεύθυνα και με γνώσει τις συντεχνίες του Ν. 651/77 ότι το τμήμα (ΑΒΓΔΑ) του υπ' αριθμ. 316η κοινοχρήστου Ε= 4.000,00τ.μ. του αγροκτήματος ΣΥΚΑΜΝΙΑΣ Δήμου ΚΙΛΚΙΣ είναι άρπιο και οικοδομήσιμο σύμφωνα με τις κείμενες πολεοδομικές διατάξεις. Έχει πλευρικές διαστάσεις όπως φαίνονται στο παρόν τοπογραφικό διάγραμμα. Δεν εφάπτεται σε εθνική ή επαρχιακή οδό. Απέχει από τον συνοικισμό λιγότερο από 350μ. Για το παραπάνω αγροτεμάχιο εφάρμοστηκε ο Ν. 2308/85 περί κτηματολογίου, δεν εντάσσεται στο Ν. 1337/83 και για την εξάρτησή του από το τριγωνομετρικό δίκτυο χρησιμοποιήθηκαν τα εξής τριγωνομετρικά : α) ΜΙΚΡΟΒΡΥΣΗ (Χ=400801.026, Υ=4567917.894), β) ΕΡΕΪΠΙΑ ΚΑΒΑΛΛΑΡΙ (Χ=398526.775, Υ=4570551.151), γ) ΛΙΘΩΤΟ (Χ=398985.110, Υ=4573206.851).

ΘΕΣ/ΗΜΕΡΑ 02.03.2016

ΡΑΝΤΗ ΕΛΕΝΗ  
 ΔΙΠΛ. ΑΓΡΟΝΟΜΟΣ ΤΟΠΟΓΡΑΦΟΣ  
 ΜΗΧΑΝΙΚΟΣ Α.Π.Θ. 1975  
 ΕΠΙΣΤΑΣ Τ.Ε.Ε. ΜΗΤΡ. 77361  
 ΒΑΛΑΦΗ 23 - ΘΕΣ/ΝΙΚΗ Τ.Κ. 548 38  
 ΤΗΛ. 2310 864281 - ΚΙΗ 810 94100  
 Α.Φ.Μ. 136865555 - ΛΟΥ. ΣΤ. ΘΕΣ/ΝΙΚΗΣ

ΑΡΙΘΜΟΣ ΑΓΡΟΤΕΜΑΧΙΟΥ:  
 ΕΜΒΑΔΟΝ ΑΓΡΟΤΕΜΑΧΙΟΥ

E= 4000,00 τ.μ.  
 βάσει πιτλου  
 βάσει τοπογραφικού

ΔΙΑΤΑΓΜΑΤΑ ΟΡΩΝ ΔΟΜΗΣΗΣ

Π.Δ. 24/31-5-1985 (ΦΕΚ 270 Δ')

ΔΙΑΤΑΓΜΑΤΑ ΡΥΜΟΤΟΜΙΑΣ

Οριστική Διανομή  
 Ν.Δ. 1189/72  
 Συμπληρωματικές διανομές  
 Γ.Π.Σ.: Λοιπή γεωργική γη

ΟΡΟΙ ΔΟΜΗΣΗΣ

α) ΚΑΤΑ ΚΑΝΟΝΑ

E=4000,00 τ.μ.

Προσωπο(Μονο επι Διεθνών, Εθνικών,Επαρχιακών,

Δημοτικών και κοινοτικών δρομων) 45.00 μ και Βαθος 50.00 μ

Πασσθο Καλυψης: 10%, Σ.Δ.=0,20 Υψος:7,50 +1,20 στεγη

Αποστασεις απο ορια:15,00μ

β) ΚΑΤΑ ΠΑΡΕΚΛΗΣΗ

Ποσοστο Καλυψης: 30%, Σ.Δ.=0,90

Αποστασεις απο ορια: 5,00μ

ΕΓΚΡΙΣΕΙΣ

Τιτλος οικοπεδου.: 15/98

Αρ' Συμβολαιοι.: 12987/29-11-2006

Μεταγραφη 6003/15-12-2006

Εγκριση Δασαρχειου:

Χρηση γης:

Εγκριση αρχαιολογιας:

