

ΣΥΝΤΕΤΑΓΜΕΝΕΣ ΕΓΣΑ '87

α/α	X	Y
A	2977861.89	4489096.03
B	2981096.96	4497865.73
Γ	2977985.12	4497856.41
Δ	2977861.49	4497960.18
E	2977888.70	4489203.52
Z	298032.41	4497896.66

ΑΥΘΑΙΡΕΤΑ ΚΤΙΣΜΑΤΑ

- (1) ΣΤΑΥΛΟΣ (Α1)
- (2) ΑΡΜΕΚΤΗΡΙΟ
- (3) ΑΠΟΘΗΚΕΥΣΗ ΖΩΟΤΡΟΦΩΝ
- (4) ΒΟΗΘΗΤΙΚΟΣ ΧΩΡΟΣ
- (5) ΣΤΑΥΛΟΣ (Α2)
- (6) ΔΟΜΑΤΙΟ ΣΤΑΥΛΗ

ΕΜΒΛΑΔΟΝ ΓΕΩΤΕΧΝΙΚΟΥ

Ε.Μ.Π.Θ. = 27077,74 τμ
 Ε.Μ.Π.Α. = 17077,74 τμ
 Σύνολο με τον άξονα = 10000,00 τμ
 2E=2E +E +...+E =X (Y-Y)X (Y-Y) +...+X (Y-Y)

ΠΑΡΑΤΗΡΗΣΕΙΣ:

- Ο διαγράμμις είναι επισημειωμένο στο κρατικό σύστημα συντεταγμένων ΕΓΣΑ '87.
- Οι εμβαδά των κτισμάτων είναι υπολογισμένα με σύστημα GPS με λάκωνες σφάλμα του 630,711).
- Τριγωνομετρικού σημείου της Γ.Υ.Σ. "ΣΥΡΤΥ ΚΟΡΥΦΗ" με συντεταγμένες (293293,703, 4501223,605, 630,711).

Η ΜΗΧΑΝΙΚΟΣ

ΔΗΛΩΣΗ ΜΗΧΑΝΙΚΟΥ (N 65177 & N 478713)

Δηλώνω σύμφωνα με το νόμο για τα γεωγράμματα με στοιχεία "ΑΒΓΔΑ", "ΑΒΖΕΑ" και "ΓΔΕΖΤ" και εμβαδόν 27077,74 τμ, 17077,74 τμ και 10000,00 τμ αντίστοιχα που βρίσκονται στο αγρόκτημα της Δημοτικής Ενότητας Αναρτήρων του Δήμου Αμυνταίου ότι:

- είναι όρια και οικοδομήματα ως προς το εμβαδόν και τις διαστάσεις σύμφωνα με τις πολεοδομικές διατάξεις που ισχύουν σήμερα,
- ενός ορίων ανεπίσημα, ενός ορίων ανεπίσημα, ενός ορίων ανεπίσημα και ενός ΖΟΕ
- δεν υπάρχουν στις διατάξεις του νόμου 1337/83 περί ενοποίησης σε τμή και ορίων
- ενός αυτών δε διαφέρονται ενόψει γεωμετρικής μετρήσεως υψηλής τάσης της ΔΕΗ ή σφαλός φυσικού αερίου,
- ενός αυτών και κατά μήκος του προσώπου των εν θέμα γεωμετρικών υπάρχουν δέντρα, και
- ενός αυτών ή σε απόσταση μικρότερη των 20 μ από αυτό δεν διατρέχει ρέμα.

Η ΜΗΧΑΝΙΚΟΣ

ΔΗΛΩΣΗ ΛΙΑΚΤΗΤΗ (N 40302011)

Ο κάτωθι υπογεγραμμένος ΑΝΑΣΤΑΣΙΑΔΗΣ ΧΡΗΣΤΟΣ δηλώνω ότι:

- τα όρια του γεωμετρίου με στοιχεία "ΓΔΕΖΤ" και εμβαδόν 10.000 τμ που βρίσκεται στο αγρόκτημα της Δημοτικής Ενότητας Αναρτήρων του Δήμου Αμυνταίου υποδεικνύονται από εμένα, και
- εμβαδά για την αρίθμηση των δημοτικών ορίων του γεωμετρίου και για την ύπαρξη και την από του δικαιώματος μου να δηλώσω νομιμοποίηση και άλλα δικαιώματα στα οικεία τμήματα.

Ο ΗΛΙΩΝ

ΔΗΜΟΣ ΑΜΥΝΤΑΙΟΥ ΚΤΗΜΑΤΙΚΗ ΠΕΡΙΟΧΗ ΑΝΑΡΤΗΡΩΝ ΠΛ 24 / 31-05-1985 (ΦΕΚ 2700)

ΟΡΟΙ ΔΟΜΗΣΗΣ

ΕΜΒΛΑΔΟΝ ΓΕΩΤΕΧΝΙΚΟΥ = 4000 τμ
 ΜΕΙΣΤΟ ΠΟΣΟΣΤΟ ΚΑΛΥΨΗΣ: 10%
 ΜΕΙΣΤΟΣ ΣΥΝΤΕΛΕΣΤΗΣ ΔΟΜΗΣΗΣ: 0,1
 ΜΕΙΣΤΟΣ ΑΡΙΘΜΟΣ ΟΡΟΦΩΝ: 2
 ΕΒΛΩΣΤΗ ΑΠΟΣΤΑΣΗ ΑΠΟ ΤΑ ΟΡΙΑ Δ = 15,00 μ
 ΜΕΙΣΤΟΣ ΚΑΤΩ ΤΑΧΥΤΗΤΑ ΚΑΤΑΣΤΡΟΦΗΣ: 2,50 μ
 ΜΕΙΣΤΟ ΥΨΟΣ ΠΕΡΙΦΡΑΓΜΑΤΟΣ: 2,50 μ

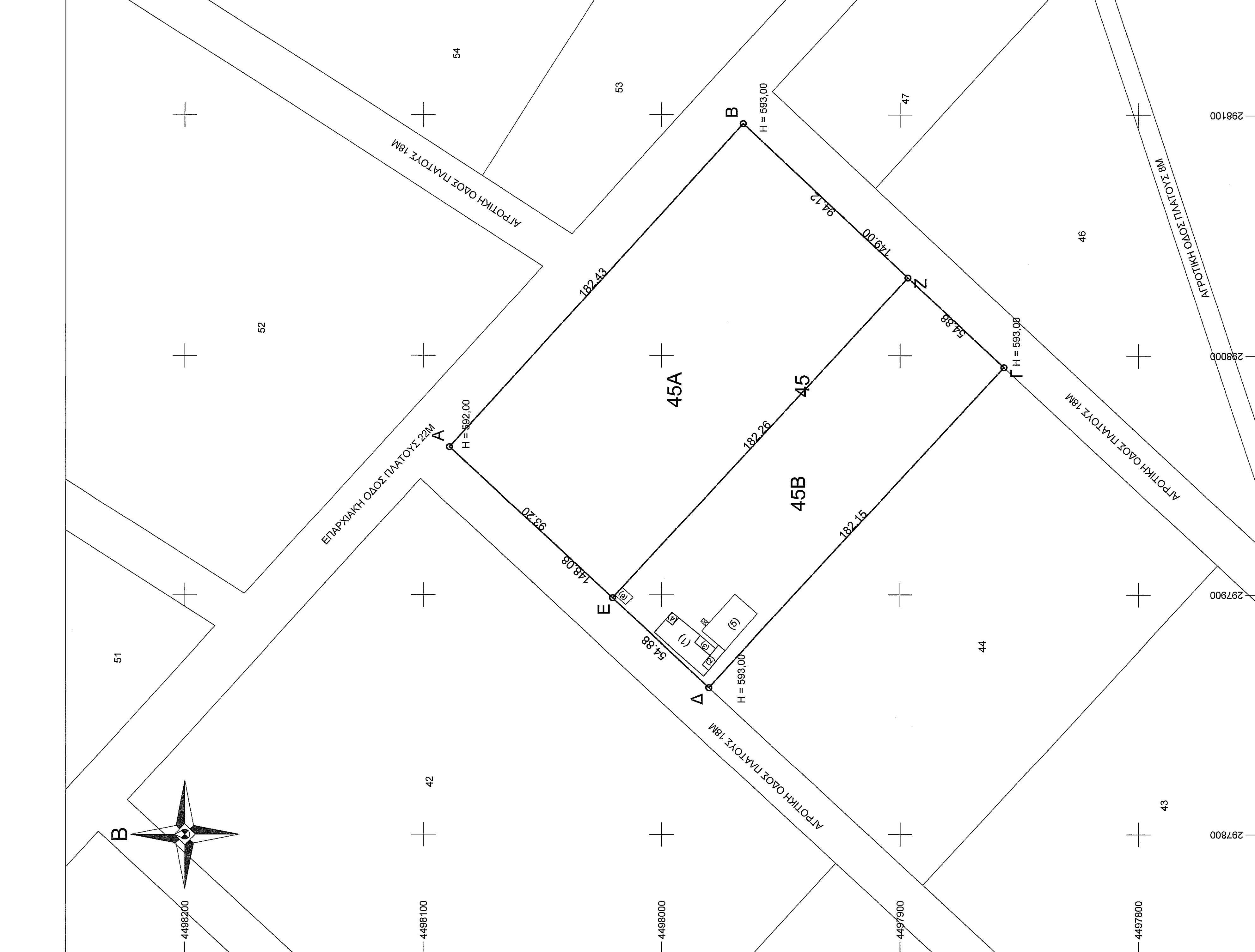

ΤΕΧΝΙΚΟ ΓΡΑΦΕΙΟ

Ιορδανίδου Παναγιώτα
 ΠΟΛΙΤΙΚΟΣ ΜΗΧΑΝΙΚΟΣ
 Κωνσταντίνου 1
 ΠΟΛΙΘΕΜΙΔΙΑ

Αναστασιδής Χρήστος

ειδός έργου
Νομιμοποίηση αυθαίρετων Σταυλικών Εγκαταστάσεων

ειδός έργου
 διεύθυνση έργου
Εργός σχεδίου περιοχή Τ.Κ. Αμ. Αναρτήρων - Δήμος 45B

τοπογραφικό διαγράμμι

ειδός σχεδίου
 φρ. σχεδίου
A-1

κλίμακα
1:500

μελέτητής
 Ηλεκτρονική
 Α/Α Ηλέκτρονική:

Ηλεκτρονικός κωδικός:

Ημ/να δηλοιογράφος:

Τελευταία ενημέρωση:

Ο ενεργός στην υπηρεσία
Οκτώβριος 2014

πληροφορίες:

ΑΝΤΙΓΡΑΦΟ ΠΛΕΚΤΡΟΝΙΚΗΣ ΥΠΟΒΟΛΗΣ

ΘΕΩΡΗΘΗΚΕ
 ΔΕΛΤΑ 103.02.2014
 ΔΙΕΥΘΥΝΤΗΣ ΤΕΧΝΙΚΩΝ ΥΠΗΡΕΣΙΩΝ ΤΗΣ ΔΑΔΕΩΝ

ΑΝΤΙΓΡΑΦΟ ΠΛΕΚΤΡΟΝΙΚΗΣ ΥΠΟΒΟΛΗΣ

ΑΝΤΙΓΡΑΦΟ ΠΛΕΚΤΡΟΝΙΚΗΣ ΥΠΟΒΟΛΗΣ