

ΣΥΣΤΗΜΑ ΑΝΑΦΟΡΑΣ ΣΥΝ / ΝΩΝ Χ, Υ, ΚΡΑΤΙΚΟ ΔΙΚΤΥΟ Ε.Γ.Σ.Α 87 Datum : GRS' 80

Ελληνικό Γεωδαιτικό Σύστημα Αναφοράς 1987 (Ε.Γ.Σ.Α. '87)  
 Ελλειμοειδές αναφοράς GRS 80 (α = 6 378 137 m, 1/f = 298.257222101)  
 Προβολή : Εγκάρσια Μερκατορική  
 Κεντρικός Μεσημβρινός λο = 24° 00' 00" με Κο = 0.999600  
 Τετμημένη Κεντρικού Μεσημβρινού : +500 .000  
 Γεωγραφικό Πλάτος Αναφοράς : 0° 00' 00"

Η ΑΠΟΤΥΠΩΣΗ ΕΓΙΝΕ ΜΕ ΤΟ ΓΕΩΔΑΙΤΙΚΟ ΣΤΑΘΜΟ (Total Station ) LEICA TCR - 703 ΑΚΡΙΒΕΙΑΣ

ΜΕΤΡΗΣΗΣ ΓΩΝΙΩΝ 10cc ΚΑΙ ΑΠΟΣΤΑΣΕΩΝ 2mm +2ppms

Η ΕΞΑΡΤΗΣΗ ΕΓΙΝΕ ΜΕ GPS ΔΙΠΛΗΣ ΣΥΧΝΟΤΗΤΑΣ THALES PROMARK 500 RTK ΜΕ ΜΕΤΡΗΣΕΙΣ

ΠΡΑΓΜΑΤΙΚΟΥ ΧΡΟΝΟΥ ΚΑΝΟΝΤΑΣ ΧΡΗΣΗ ΤΟΥ ΣΤΑΘΜΟΥ ΒΑΣΗΣ 043Α ΜΕ ΣΥΝΤΕΤΑΓΜΕΝΕΣ (Χ, Ψ, Ζ)

Χ=4642072,4560 Ψ=1947623,1283 Ζ=3903423,3863 3Δ ΓΕΩΚΕΝΤΡΙΚΕΣ ΚΑΡΤΕΣΙΑΝΕΣ ΣΥΝΤΕΤΑΓΜΕΝΕΣ ΩΣ ΠΡΟΣ ΤΟ HTRS07

ΤΟΥ ΔΥΚΤΙΟΥ ΗΕΡΟΣ (ΗΕΡΟΣ HTRS07) ΕΛΛΗΝΙΚΟΥ ΣΥΣΤΗΜΑΤΟΣ ΕΝΤΟΠΙΣΜΟΥ ΘΕΣΗΣ

ΟΙ ΜΕΤΡΗΣΕΙΣ ΔΙΕΞΗΧΘΗΣΑΝ ΤΗΝ 29/01/2016 ΚΑΙ ΣΤΟ ΧΡΟΝΙΚΟ ΔΙΑΣΤΗΜΑ 11:00 ΕΩΣ 12:00π.μ.

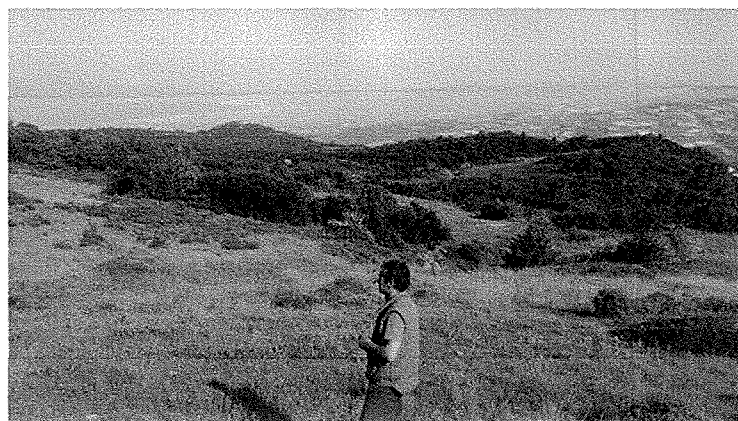

ΕΜΒΑΔΟΜΕΤΡΗΣΗ ΓΗΠΕΔΟΥ			
Με τη βοήθεια των ορθογωνικών συντεταγμένων των κορυφών του			
ΣΗΜΕΙΟ	Χ	Υ	ΜΗΚΟΣ
A	378394.83	4200607.85	15.20
B	378389.18	4200593.74	14.96
Γ	378375.52	4200587.64	18.90
Δ	378358.81	4200596.47	11.41
Ε	378349.40	4200602.93	41.07
Z	378319.95	4200631.56	21.45
H	378317.82	4200652.91	19.41
Θ	378326.50	4200670.27	20.83
I	378345.19	4200679.47	34.59
K	378378.96	4200686.99	40.41
Λ	378392.98	4200649.09	9.59
M	378393.03	4200639.51	22.32
N	378372.93	4200629.80	26.81
Ξ	378391.13	4200610.12	4.34
A	378394.83	4200607.85	

$$E = 1/2 \sum (X_i + X_{i+1})(\psi_i - \psi_{i+1})$$

$$E = 5060.75 \mu^2$$

ΙΔΙΟΚΤΗΣΙΑ ΡΑΥΤΟΠΟΥΛΟΥ ΚΩΣΤΑ ΤΟΥ ΓΕΩΡΓΙΟΥ

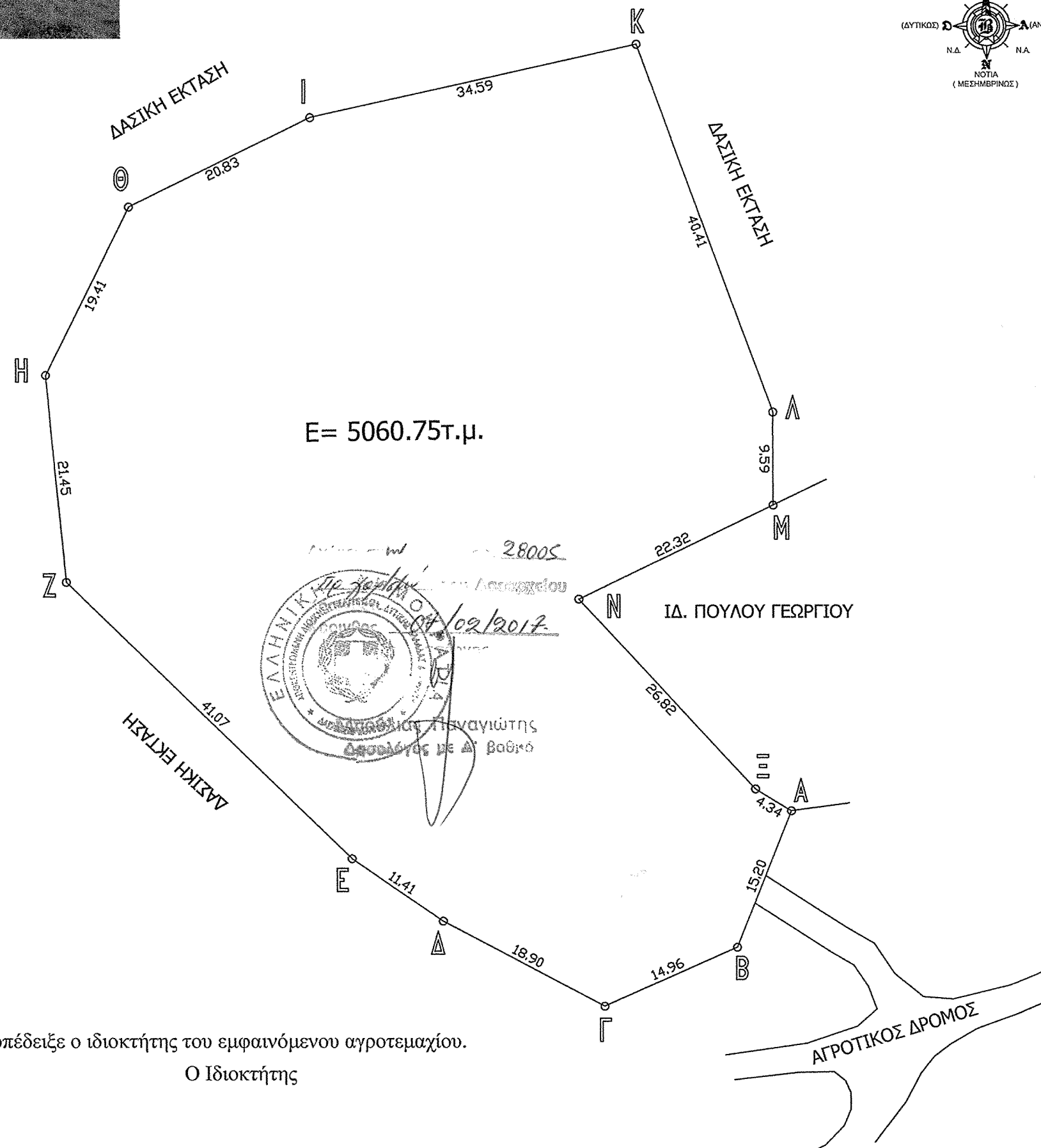
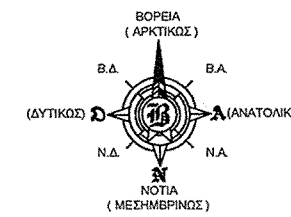
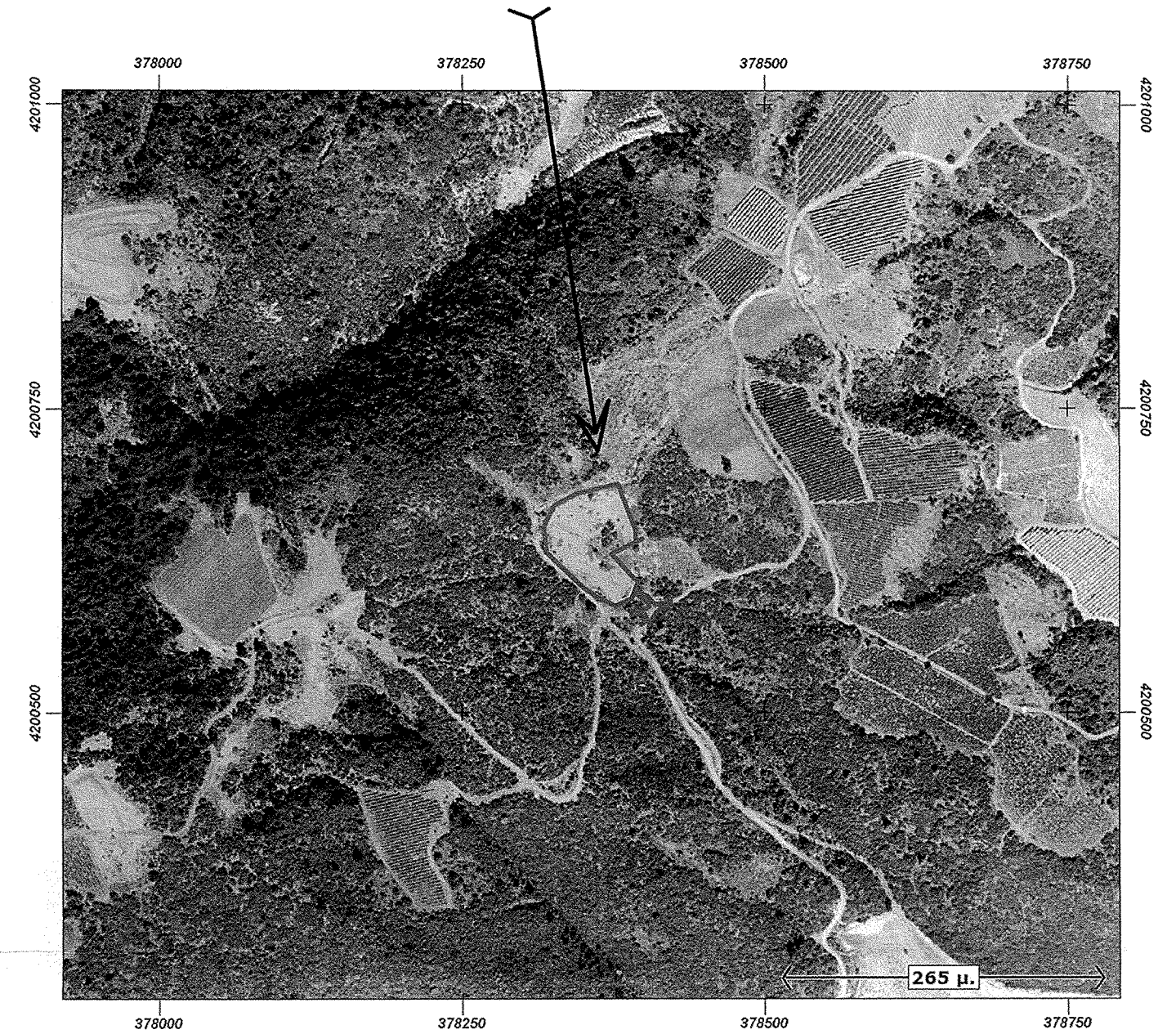

ΔΗΛΩΣΗ Ν.651/77

Το παρών αγροτεμάχιο με στοιχεία Α,Β,Γ,.....,Ν, Ξ, Α. εκτάσεως 5060,75τ.μ. βρίσκεται εκτός σχεδίου εκτός ζώνης και εκτός Γ.Π.Σ.

Είναι άρτιο και οικοδομήσιμο σύμφωνα με τις ισχύουσες πολεοδομικές διατάξεις της περιοχής ΦΕΚ. 270Δ/85.

Το παπαπάνω αγροτεμάχιο δεν υπάγεται στις διατάξεις του Ν.1337/1983 και δεν οφείλει εισφορά σε γή και χρήμα. Απόσταση από Θάλασσα > 800μ.

Απόσταση από τα όρια οικισμού > 500μ.

Όρια και λοιπά στοιχεία υπέδειξε ο φερόμενος ιδιοκτήτης του εμφανιζόμενου αγροτεμαχίου.

Ο Συντάξας Μηχανικός

**ΤΟΠΟΓΡΑΦΙΚΟ ΔΙΑΓΡΑΜΜΑ**

**ΙΔΙΟΚΤΗΣΙΑΣ**

**ΡΑΥΤΟΠΟΥΛΟΣ ΚΩΣΤΑΣ ΤΟΥ ΓΕΩΡΓΙΟΥ**

**ΘΕΣΗ : ΛΕΧΩΒΑ - ΣΑΡΧΑΝΗ  
 Τ.Κ ΚΡΥΟΝΕΡΙΟΥ ΔΗΜΟΥ ΣΙΚΥΩΝΙΩΝ**

Εολ. = 5060,75τ.μ.

**Κλίμακα 1:500**

**ΚΟΡΙΝΘΟΣ 29/ 01/ 2016  
 Ο ΜΗΧΑΝΙΚΟΣ**

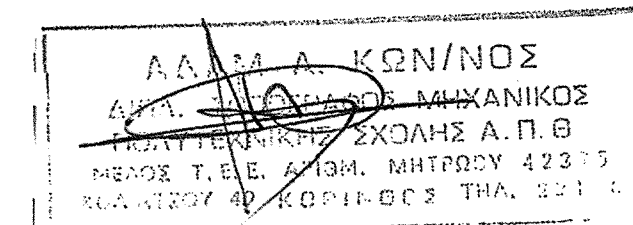

Δήλωση Ορίων

Όρια και λοιπά στοιχεία υπέδειξε ο ιδιοκτήτης του εμφανιζόμενου αγροτεμαχίου.

Ο Ιδιοκτήτης