

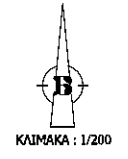

164/14-2-2017
 14-02-2017
 Ο ΓΕΩΡΓΙΟΣ ΝΙΚΟΛΑΟΣ

ΘΕΩΡΗΘΗΚΕ
 Ο
 ΔΙΟΙΚΗΤΗΣ ΔΑΣΩΝ ΛΑΣΙΘΙΟΥ
 ΜΑΝΩΛΗΣ ΣΥΛΛΙΓΑΡΔΟΣ
 ΔΑΣΟΛΟΓΟΣ



Τμήμα εμβαδού
 145,30τμ
 3934/27-08-2007
 Αυτεπαγγέλτου Ρεράτη

Τμήμα εμβαδού 82,00τμ
 1813/13-5-2009
 Τράτση Χερσαίου

ΕΜΒΑΔΟΜΕΤΡΙΣΗ ΟΙΚΟΠΕΔΟΥ		
Με τη βοήθεια των ορθογωνίων συντεταγμένων των κορυφών του		
Περιγραφή Σημείου	X	Y
Α	675614.09	3894014.84
Β	675596.02	3894072.71
Γ	675603.93	3894075.21
Δ	675620.85	3894080.49
Ε	675622.48	3894075.97
Ζ	675629.76	3894073.14
Η	675633.94	3894069.49
Θ	675639.99	3894061.75
Ι	675644.02	3894042.51
Κ	675644.91	3894034.89
Λ	675641.74	3894028.67
Μ	675634.65	3894016.70
Ν	675630.48	3894007.94
Ε = 2221.76 m ²		

ΥΠΟΜΝΗΜΑ

- 1) Η εμβαδομέτρηση έγινε με τη μέθοδο των ορθογωνίων συντεταγμένων ΕΓΣΑ'87 (εξαρτημένη αποτύπωση) με βάση τη σχέση $E = \sum [X_i \cdot (Y_{i-1} - Y_{i+1})] / 2$.
- 2) Εμβαδόν γεωτεμαχίου Α-Β-Γ-Δ.....Α-Μ-Ν-Α = 2221.76 m²

ΔΗΛΩΣΗ ΜΗΧΑΝΙΚΟΥ

Δηλώνω ότι εντός ή πλησίον του ακινήτου δεν διέρχεται ρέμα ή πυλώνας της ΔΕΗ υψηλής τάσης 150 Κvolts.

ΔΗΛΩΣΗ ΙΔΙΟΚΤΗΤΡΙΑΣ

Δηλώνω ότι τα όρια του οικοπέδου Α-Β-Γ-Δ.....Α-Μ-Ν-Α που φαίνεται στο παρόν τοπογραφικό διάγραμμα, έχουν υλοποιηθεί και είναι ορθά ενώ ήμουν παρούσα κατά τη μέτρηση.

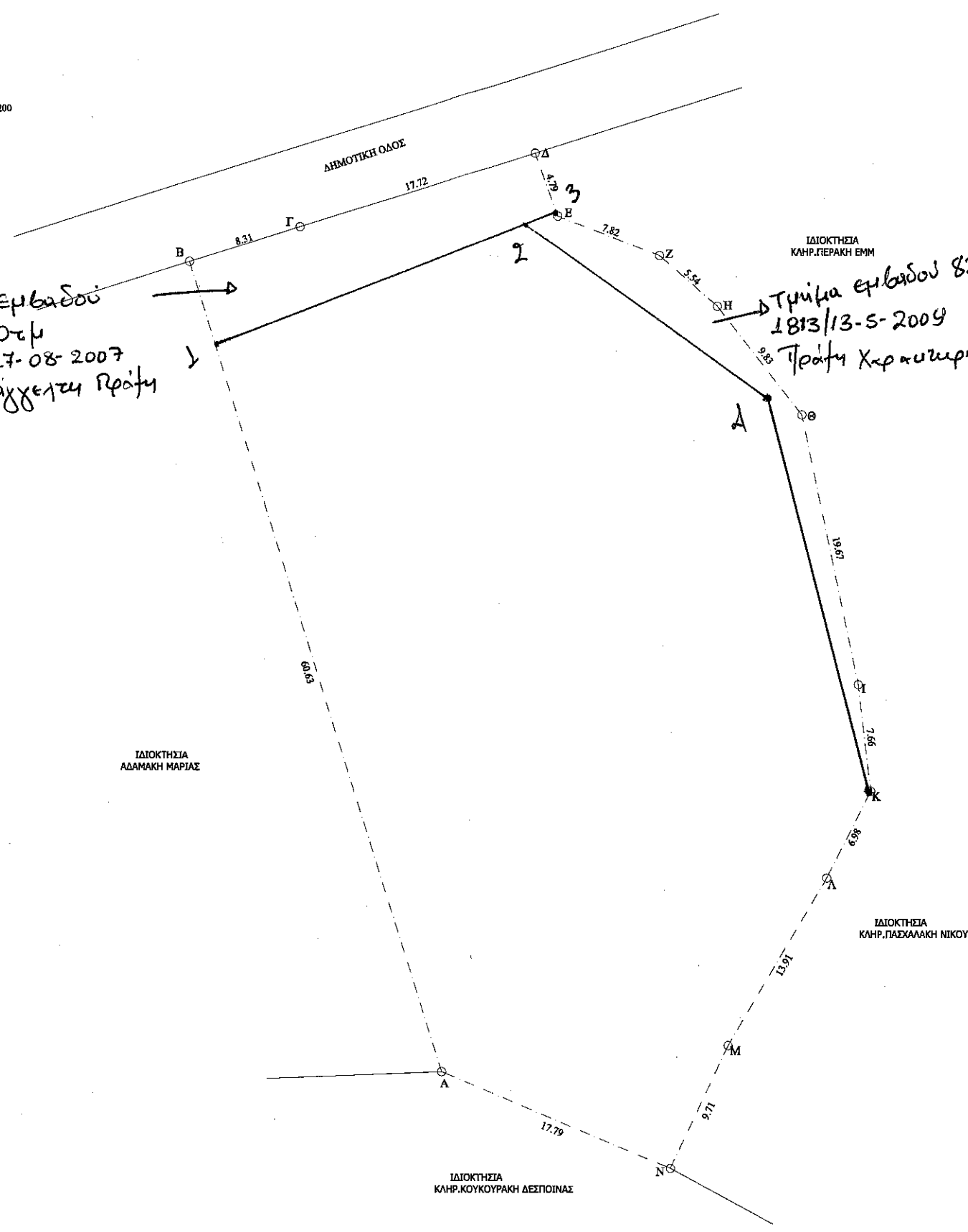
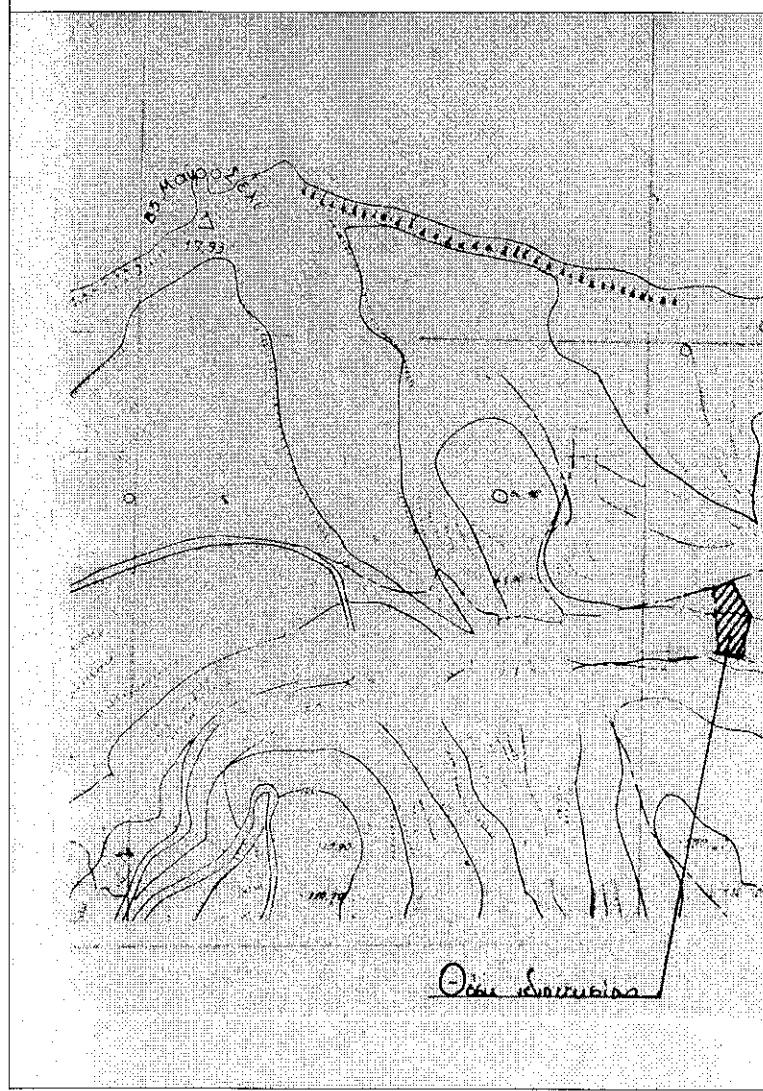

ΤΕΧΝΙΚΟ ΓΡΑΦΕΙΟ ΤΣΟΥΚΝΑΚΗ - ΜΑΝΤΑΚΑ ΔΠΛΩΜ. ΠΟΛ. ΜΗΧ. ΕΘΝΙΚΟΥ ΜΕΤΣΟΒΙΟΥ ΠΟΛΥΤΕΧΝΕΙΟΥ ΛΑΣΙΘΙΟΥ & ΓΕΝΝΗΜΑΤΑ 72300 ΣΗΤΕΙΑ τηλ. & fax 2843028144 ΥΠΟΚΑΤΑΣΤΗΜΑ ΠΑΛΑΙΚΑΣΤΡΟΥ τηλ. & fax 2843061568 e-mail : tsouknak@otenet.gr	
	ΕΡΓΟ :
	ΙΔΙΟΚΤΗΤΗΣ : ΑΔΑΜΑΚΗ ΑΝΝΑ
	ΘΕΣΗ : 'ΜΑΥΡΟ ΣΕΛΓ' ΤΟΥΡΑΤΗΣ ΔΗΜΟΣ ΣΗΤΕΙΑΣ
ΠΕΡΙΓΡΑΦΗ ΣΧΕΔΙΟΥ : ΤΟΠΟΓΡΑΦΙΚΟ ΔΙΑΓΡΑΜΜΑ	ΑΡΙΘΜΟΣ ΣΧΕΔΙΟΥ :
ΚΛΙΜΑΚΑ : 1 : 200	
ΗΜΕΡΟΜΗΝΙΑ : ΜΑΡΤΙΟΣ 2016	
ΜΕΛΕΤΗΘΗΚΕ Β. Μάντακα - Τσουκνάκη	Ο ΜΗΧΑΝΙΚΟΣ
ΣΧΕΔΙΑΣΤΗΚΕ Β. Μάντακα - Τσουκνάκη	