

ΠΙΝΑΚΑΣ ΣΥΝΟΝΩΝ ΚΟΡΥΦΩΝ ΙΔΙΟΚΤΗΣΙΑΣ (ΕΓΣΑ '87)

Σημείο	X (m)	Y (m)	H (m)
A1	195381.944	4232672.693	192.607
A2	195375.940	4232669.283	194.431
A3	195380.223	4232665.185	199.201
A4	195347.072	4232659.345	203.004
A5	195333.393	4232653.389	207.045
A6	195330.273	4232651.908	207.998
A7	195326.518	4232649.697	209.725
A8	195325.692	4232650.387	209.251
A9	195325.692	4232651.710	209.189
A10	195324.180	4232658.291	209.060
A11	195324.694	4232659.928	208.849
A12	195324.158	4232661.652	208.824
A13	195324.490	4232664.638	209.079
A14	195321.177	4232669.223	209.603

ΠΙΝΑΚΑΣ ΣΥΝΟΝΩΝ ΚΟΡΥΦΩΝ ΙΔΙΟΚΤΗΣΙΑΣ (ΕΓΣΑ '87)

Σημείο	X (m)	Y (m)	H (m)
A15	195325.251	4232672.221	208.011
A16	195325.302	4232673.384	208.349
A17	195334.844	4232670.563	205.184
A18	195337.543	4232664.935	204.403
A19	195337.033	4232665.138	204.256
A20	195339.747	4232661.691	204.035
A21	195356.189	4232704.414	198.828
A22	195367.583	4232708.726	196.902
A23	195371.011	4232700.794	196.170
A24	195379.830	4232678.470	194.525

ΜΗΚΗ ΠΛΕΥΡΩΝ

ΠΛΕΥΡΑ	ΜΗΚΟΣ (m)
A1 - A2	6.90
A2 - A3	16.24
A3 - A4	13.84
A4 - A5	15.47
A5 - A6	3.44
A6 - A7	4.38
A7 - A8	1.09
A8 - A9	1.80
A9 - A10	4.82
A10 - A11	3.64
A11 - A12	1.71
A12 - A13	3.31
A13 - A14	5.35
A14 - A15	5.00
A15 - A16	1.21
A16 - A17	11.40
A17 - A18	6.01
A18 - A19	0.55
A19 - A20	7.09
A20 - A21	20.80
A21 - A22	12.24
A22 - A23	8.87
A23 - A24	23.79
A24 - A1	6.15

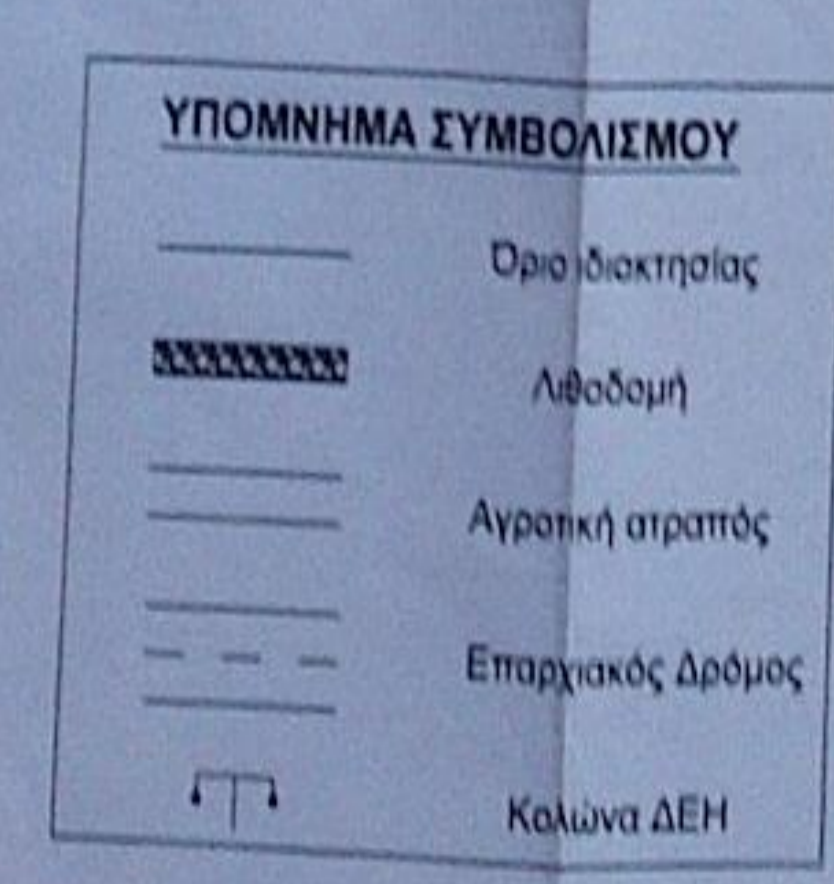

ΕΜΒΑΔΟΝ ΓΕΩΤΕΜΑΧΙΟΥ

Το γεωτεμάχιο με στοιχεία (A1, A2, A3, A4, ..., A21, A22, A23, A24, A1), Ισοπεδίας του Νικολάου Γερ. Αικατερίνη, έχει εμβαδόν Ε = 1.833,73 τ.μ.

ΠΑΡΑΤΗΡΗΣΕΙΣ

Ο υπαγράφων για την εξέταση από το ΕΓΣΑ '87 Βαλκάνιας Ανδρ. Κοσμάς, Πολιτικός Μηχανικός με Α.Μ. Τ.Ε.Ε. 62546 δηλώνει ότι:
 1. Το διαγράμμα είναι ενταγμένο στο κρατικό σύστημα συντεταγμένων ΕΓΣΑ '87 και πραγματοποιήθηκε με σύστημα GPS LEICA 1400 και κώνοντας χρήση του Ελληνικού Συστήματος Ενταξισμού - HEPOS.

Ο ΜΗΧΑΝΙΚΟΣ

ΚΟΣΜΑΣ Α. ΒΑΛΚΑΝΙΑΤΟΣ
 ΠΟΛΙΤΙΚΟΣ ΜΗΧΑΝΙΚΟΣ
 ΑΜ Τ.Ε.Ε. 62546
 Α. ΛΑΣΚΑΡΑΚΗ 7 ΑΡΧΑΪΟΥ
 Τ.Κ. 28100 ΚΕΡΑΛΛΙΝΙΑ
 ΤΗΛ. 26710 23 25-23362
 ΑΦΜ 044310959200-ΑΠΟΒΛΗΤΑΙΟΥ

ΟΡΟΙ ΔΟΜΗΣΗΣ

Το γεωτεμάχιο που βρίσκεται εκτός ορίων οικισμού "ΦΑΡΑΚΛΑΤΑ" στην θέση "ΚΟΡΔΙΝΙ" Φαρακλάτων, είναι κατά παρέκκλιση άρθρο και οικοδομήματα σύμφωνα με τις ισχύουσες Πολεοδομικές Διατάξεις για δόμηση εκτός ορίων οικισμού, με πρόσωπο επί της Επαρχιακής Οδού Φαρακλάτων - Αγίας Ευφημίας, Νο 29, εφόσον προϋποθέσει της 12/11/1962, σύμφωνα με το (ΦΕΚ 270/Δ) Άρθρο 1, παρ. 2α α

ΔΗΛΩΣΗ ΙΔΙΟΚΤΗΤΗ (Ν. 4030/2011)

Η κατωθί υπαγογραμμένη Νικολάου Γερ. Αικατερίνη, δηλώνει ότι:
 1. τα όρια του γεωτεμαχίου με στοιχεία (A1, A2, A3, ..., A22, A23, A24, A1) και Εμβαδόν Ε = 1.833,75 τ.μ. που βρίσκεται εκτός ορίων οικισμού "ΦΑΡΑΚΛΑΤΑ" του Δήμου Κεραλινίας, Π.Ε. Ιονίων Νήσων, υποδείχθηκαν από εμένα, και
 2. ευθύνομαι για την ακρίβεια των δηλωμένων ορίων του γεωτεμαχίου.

Ο ΔΗΛΩΣ

ΔΗΛΩΣΗ ΜΗΧΑΝΙΚΟΥ (Ν. 651/77)

Ο υπαγράφων Νικόλαος Γεωργίου Παπαναστασάκης, Πτυχιούχος Πολιτικός Μηχανικός Τ.Ε.Ε με Α.Μ. Τ.Ε.Ε. 18262 δηλώνει υπεύθυνα σύμφωνα με τις διατάξεις του Ν. 651/1977 τα εξής:

Ο ΜΗΧΑΝΙΚΟΣ

ΠΑΠΑΝΑΣΤΑΣΑΚΗΣ Γ. ΝΙΚΟΛΑΟΣ
 ΠΤΥΧΙΟΥΧΟΣ ΠΟΛΙΤΙΚΟΣ ΜΗΧΑΝΙΚΟΣ Τ.Ε.Ε.
 ΑΡ. Τ.Ε.Ε. 18262 Α.Μ.Τ.Ε.Ε.Μ. 93241
 ΑΡΧΑΪΟΥ ΚΕΡΑΛΛΙΝΙΑΣ, 28100
 ΣΟΥΛΙΑΣ 37 - ΤΗΛ.ΦΑΚΣ 26710 87637

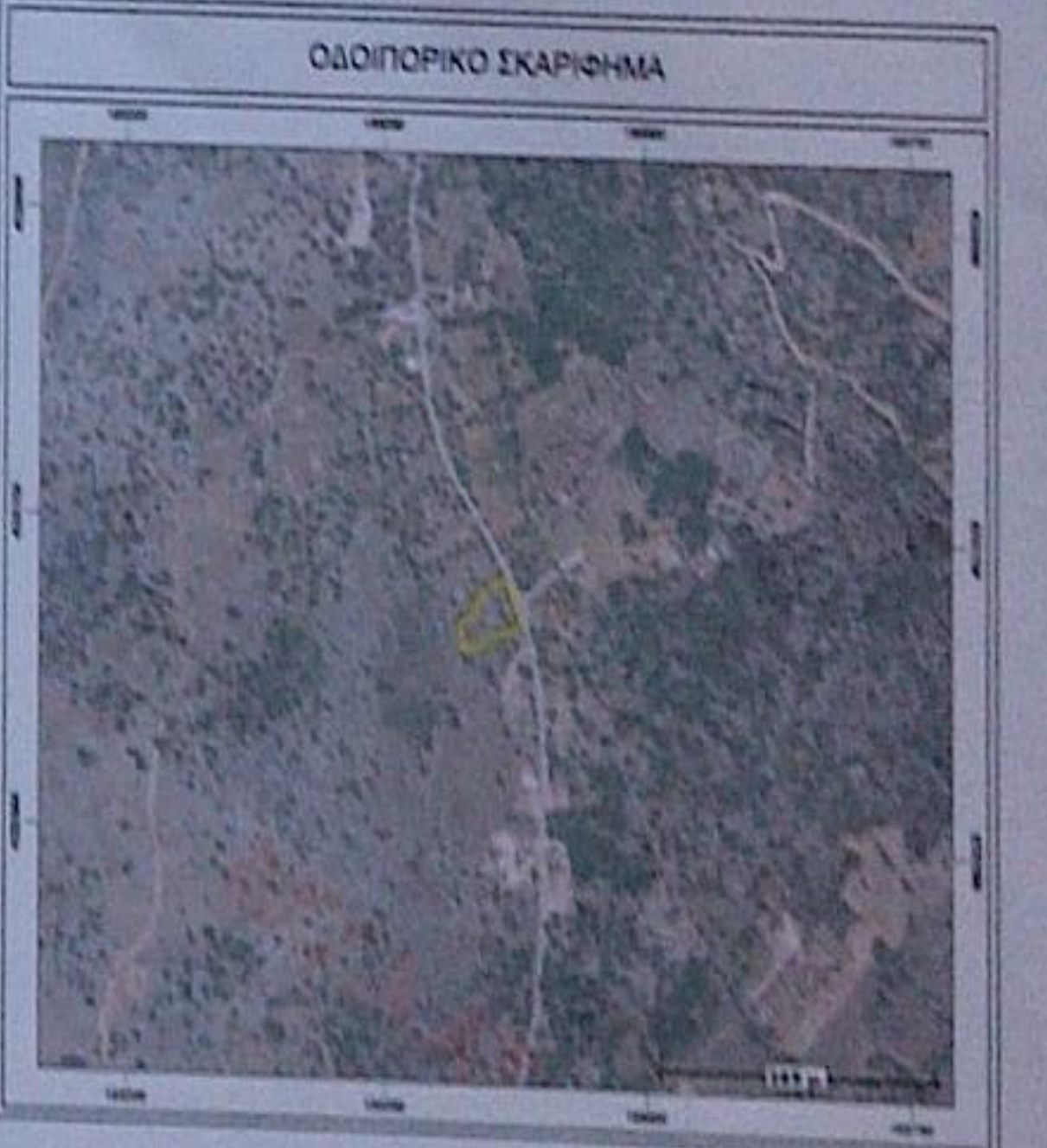

ΕΡΓΟΔΟΤΗΣ:	ΝΙΚΟΛΑΟΥ Γερ.
ΕΡΓΟ:	ΤΟΠΟΓΡΑΦΙΚΗ ΑΠΟΤΥ
ΔΙΕΥΘΥΝΣΗ:	ΠΕΡΙΦΕΡΕΙΑΚΗ ΕΝΟΤΗΤΑ ΙΟΝΙΩΝ ΕΚΤΟΣ ΟΡΙΩΝ, ΕΝΤΟΣ ΖΩΝΗΣ ΟΡ. ΣΤΗΝ ΠΕΡΙΟΧΗ "ΚΟ
ΜΕΛΕΤΗΤΗΣ:	ΠΑΠΑΝΑΣΤΑΣΑΚΗΣ Γ. ΝΙΚΟΛΑΟΣ ΠΟΛΙΤΙΚΟΣ ΜΗΧΑΝΙΚΟΣ
ΘΕΜΑ ΜΕΛΕΤΗΣ	ΤΟΠΟΓΡΑΦΙΚΟ ΔΙΑΓΡΑΜΜΑ

Ο ΜΗΧΑΝΙΚΟΣ ΓΙΑ ΤΗΝ ΕΞΑΡΤΗΝ

ΚΟΣΜΑΣ Α. ΒΑΛΚΑΝΙΑΤΟΣ
 ΠΟΛΙΤΙΚΟΣ ΜΗΧΑΝΙΚΟΣ
 ΑΜ Τ.Ε.Ε. 62546
 Α. ΛΑΣΚΑΡΑΚΗ 7 ΑΡΧΑΪΟΥ
 Τ.Κ. 28100 ΚΕΡΑΛΛΙΝΙΑ
 ΤΗΛ. 26710 23 25-23362
 ΑΦΜ 044310959200-ΑΠΟΒΛΗΤΑΙΟΥ

ΗΜΕΡΟΜΗΝΙΑ ΜΕΛΕΤΗΣ