

ΣΥΝΤΕΛΙΜΕΝΕΣ ΚΟΡΥΦΕΣ ΑΓΡΟΥ ΕΓΣΑ 87

1	587718.14	4567294.88
2	587733.33	4567290.32
3	587738.36	4567286.96
4	587742.62	4567280.84
5	587744.73	4567275.93
6	587744.20	4567257.74
7	587741.88	4567254.97
8	587729.45	4567257.61
9	587726.54	4567255.16
10	587723.29	4567259.47
11	587720.72	4567258.67
12	587716.22	4567241.83
13	587706.34	4567231.95
14	587697.87	4567217.93
15	587679.71	4567221.00
16	587672.20	4567227.55
17	587670.39	4567237.38
18	587670.49	4567245.01
19	587676.86	4567252.36
20	587683.96	4567261.54
21	587691.29	4567269.79
22	587698.20	4567280.73
23	587707.92	4567283.70
24	587710.15	4567289.07
25	587713.83	4567289.07

**E = 2423.53 m<sup>2</sup>**

**ΔΗΛΩΣΗ ΦΕΡΟΜΕΝΟΥ ΙΔΙΟΚΤΗΤΗ (Ν.4030/2011, άρθρο 9):**  
 Ο κάτω υπογεγραμμένος ΚΑΡΑ ΟΡΧΑΝ του Μουμιν δηλώνει ότι:  
 • τα όρια του γεωμετρήσιμου με στοιχεία "1-2-3-4-5...-22-23-24-25-1" και εμβαδόν 2559.668 τ.μ. που βρίσκεται στην ευρύτερη περιοχή του οικισμού Σατρών, της Δημοτικής Ενότητας Σατρών, του Δήμου Μύκης της Περιφερειακής Ενότητας Ξάνθης υπεδείχθησαν από εμένα, και Ο Ιδιοκτήτης

**ΔΗΛΩΣΗ Ν.651/1977:**  
 Ο πιο κάτω υπογεγραμμένος Μηχανικός, δηλώνει σύμφωνα με το νόμο για το γεωμετρήσιμο με στοιχεία: "1-2-3-4-5...-22-23-24-25-1", έκτασης 2423.53 τ.μ. που βρίσκεται στην ευρύτερη περιοχή του οικισμού Σατρών, της Δημοτικής Ενότητας Σατρών, του Δήμου Μύκης της Περιφερειακής Ενότητας Ξάνθης:  
 α) δεν είναι άρτιο και οικοδομήσιμο σύμφωνα με τις κείμενες πολεοδομικές διατάξεις.  
 β) βρίσκεται εκτός σχεδίου οικισμού.  
 γ) είναι εκτός ζώνης σύμφωνα με το αρθ. 14 του ΝΔ/17-7-23.  
 δ) δεν είναι υπαφώνεο στις διατάξεις του Ν. 2308/95 περί Εθνικού Κτηματολογίου.  
 ε) δεν ανήκει σε προστατευόμενες περιοχές του Ν.3937/2011 (ΦΕΚ/Α60/31.03.2011) (NATURA 2000).  
 ζ) δεν ανήκει σε προστατευόμενες περιοχές της Αποφ.44549/2008 (ΦΕΚ/Δ/497/17.10.2008) (ΡΑΜΣΑΡ).  
 Τα όρια και οι διόψεις ιδιοκτησίας φαίνονται στο παραρ. τοπογραφικό διάγραμμα.  
 Ξάνθη, 01.12.2016  
 Ο Μηχανικός

**ΜΑΡΑΓΚΟΣ Ν. ΑΝΔΡΕΑΣ**  
 ΔΙΠΛΟΠΟΛΙΤΙΚΟΣ ΜΗΧΑΝΙΚΟΣ - ΑΠΘ  
 ΜΕΛΟΣ Τ.Ε.Ε. - ΑΡ. ΜΗΤΡΩΟΥ 133945  
 ΚΙΟΥΤΑΧΕΙΛΑΣ 2 - ΞΑΝΘΗ - ΤΗΛ: 2541083152  
 ΑΦΜ:800651634 - ΔΟΥ ΞΑΝΘΗΣ

**ΑΞΗΜΟΤΙΛΟΥ Α. - ΜΑΚΡΗΣ Σ. - ΜΑΡΑΓΚΟΣ Α. Ο.Ε.**  
 ΜΕΛΕΤΗΤΙΚΗ - ΤΕΧΝΙΚΗ ΕΤΑΙΡΙΑ  
 ΜΕΛΟΣ Τ.Ε.Ε. - ΑΡ. ΜΗΤΡΩΟΥ: 18087  
 ΚΙΟΥΤΑΧΕΙΛΑΣ 2 - ΤΗΛ: 2541083152  
 ΑΦΜ:800651634 - ΔΟΥ ΞΑΝΘΗΣ

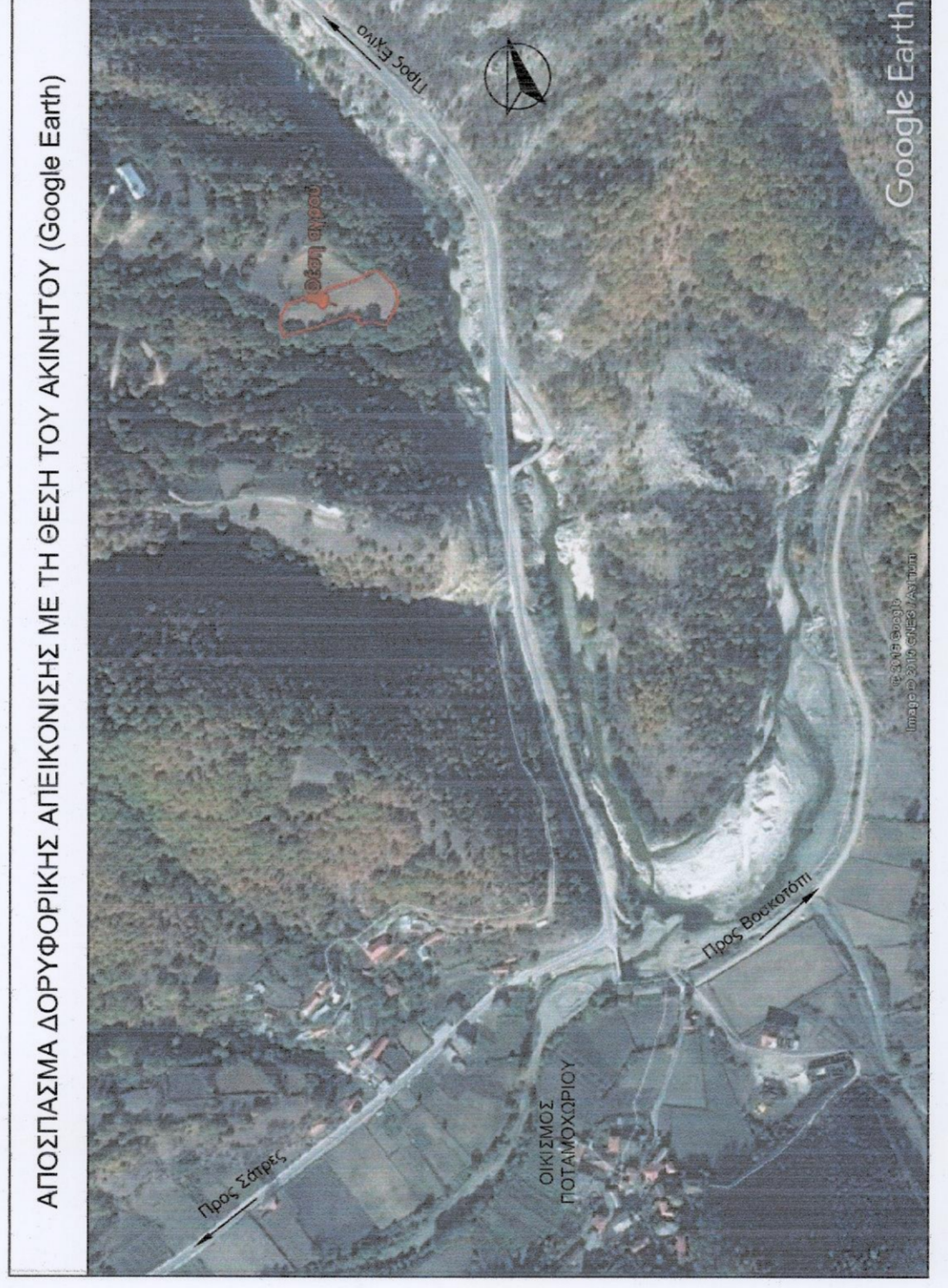

**ΣΗΜΕΙΩΣΗ:**  
 α) Οι συντεταγμένες που αναφέρονται στο Τοπογραφικό Διάγραμμα είναι στο Ελληνικό Γεωδαιτικό Σύστημα Αναφοράς, 1987 (ΕΓΣΑ 87).  
 β) Η έδραση από το Ε.Γ.Σ.Α. 87 πραγματοποιήθηκε με ποσοστό 1:1000 (ήτοι με μπάρες μιλίμετρον κλίμακα, χρήση του HEPOS).  
 γ) Εξοπλισμός:  
 α. GNSS δίκτυος STONEX (ακρίβεια μέτρησης: H: 1cm +/- 1ppm, V: 2cm +/- 1ppm)  
 β. γεωδαιτικός σταθμός TOPCON GPT3007N

Ελληνικό Γεωδαιτικό Σύστημα Αναφοράς (Ε.Γ.Σ.Α. 87) | Ελληνικό Γεωδαιτικό Σύστημα 87 (HEPOS 87)  
 Γεωμετρική μετρήσιμη ακρίβεια: ± 0,0035288 | (ήτοι με μπάρες μιλίμετρον, b: ακρίβεια μιλίμετρον, c: ακρίβεια μιλίμετρον)  
 ΑΒΕΤΕΡΙΑ  
 ΕΜΤ (Εξοπλισμός Μετρήσεων) | (ήτοι με μπάρες μιλίμετρον)  
 ΠΡΟΣΒΟΛΗ: ΕΓΣΑ 87  
 κλίμακα: 1:1000  
 ο: ± 0,00000 με το ± 0,99999  
 Γεωμετρική ακρίβεια: (μπαρές) 0,0000

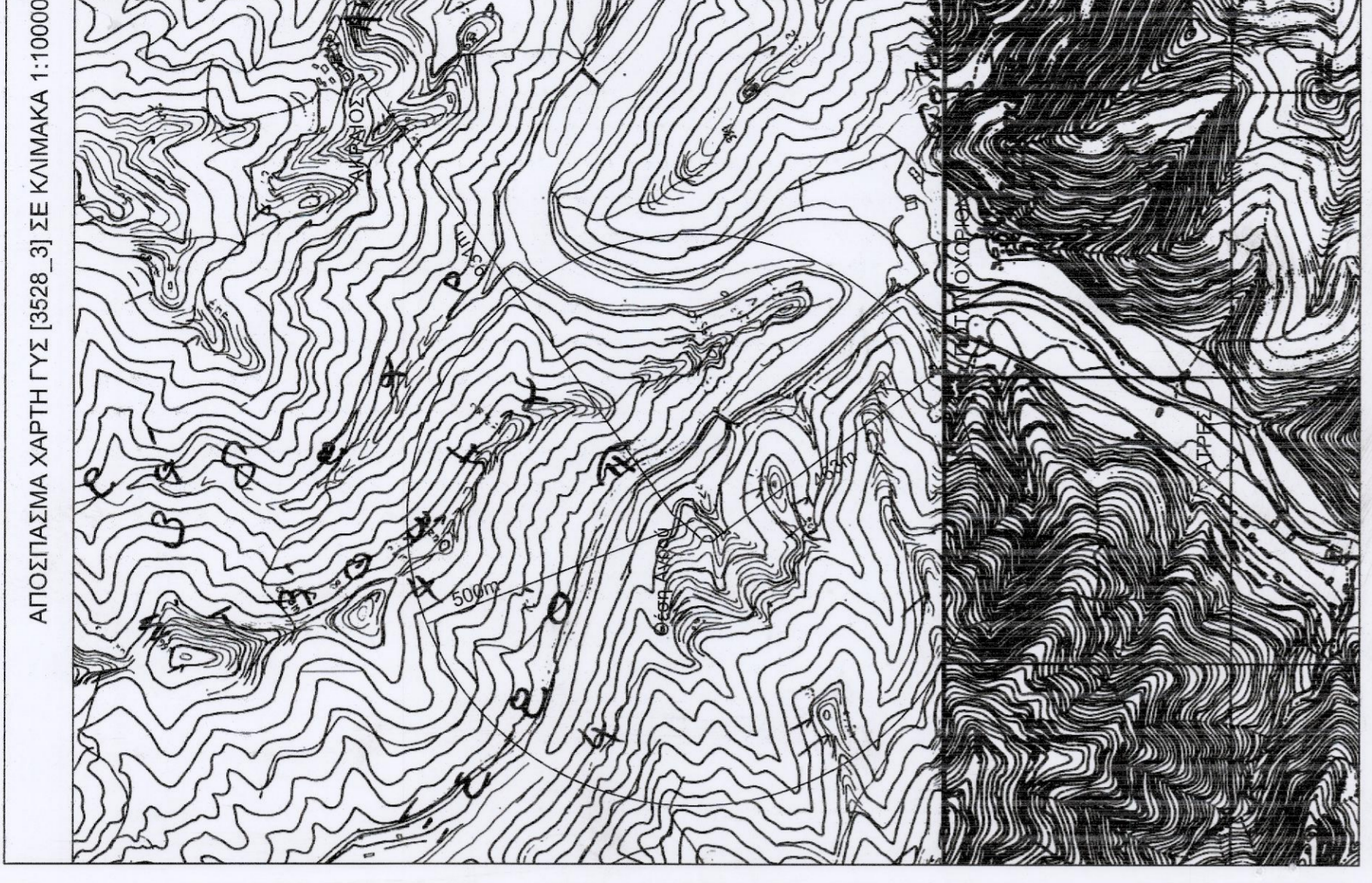

**ΚΑΝΑΒΟΣ**  
 ΤΡΑΧΗΛΗ ΠΕΤΑΡΙΑ  
 ΚΟΥΤΑΛΙΑΣ 2 - 2ος όφ.  
 540020002  
 Ηλεκτρονικό ταχυδρομείο: [www.kanabos.gr](mailto:www.kanabos.gr)

Εργαστής: **Επώνυμο: ΚΑΡΑ Όνομα: ΟΡΧΑΝ**  
 Πατρώνυμο: ΜΟΥΜΙΝ Μητρώνυμο: ΛΟΥΤΦΙΕ

Έργο: **ΑΠΟΤΥΠΩΣΗ ΑΓΡΟΥ ΓΙΑ ΧΑΡΑΚΤΗΡΙΣΜΟ ΕΚΤΑΣΗΣ**

Τοποθεσία: **ΠΕΡΙΟΧΗ ΣΑΤΡΩΝ Π.Ε. ΞΑΝΘΗΣ**  
 ΤΗΣ ΔΗΜΟΤΙΚΗΣ ΕΝΟΤΗΤΑΣ ΣΑΤΡΩΝ ΤΟΥ ΔΗΜΟΥ ΜΥΚΗΣ, ΤΗΣ ΠΕΡΙΦΕΡΕΙΑΣ ΑΜΘ

Εριθμός σχεδίου: **T-1**

Δatum: **Ελληνικό Γεωδαιτικό Σύστημα Αναφοράς 1987 (Ε.Γ.Σ.Α. 1987)**

Κλίμακα: **1:500**

Χρόνος Μελέτης: Δεκέμβριος 2016

Υπερσία: **ΜΑΡΑΓΚΟΣ Ν. ΑΝΔΡΕΑΣ**  
 ΔΙΠΛΟΠΟΛΙΤΙΚΟΣ ΜΗΧΑΝΙΚΟΣ - ΑΠΘ  
 ΜΕΛΟΣ Τ.Ε.Ε. - ΑΡ. ΜΗΤΡΩΟΥ 133945  
 ΚΙΟΥΤΑΧΕΙΛΑΣ 2 - ΞΑΝΘΗ - ΤΗΛ: 2541083152  
 ΑΦΜ:800651634 - ΔΟΥ ΞΑΝΘΗΣ

Μελέτης: **ΑΞΗΜΟΤΙΛΟΥ Α. - ΜΑΚΡΗΣ Σ. - ΜΑΡΑΓΚΟΣ Α. Ο.Ε.**  
 ΜΕΛΕΤΗΤΙΚΗ - ΤΕΧΝΙΚΗ ΕΤΑΙΡΙΑ  
 ΜΕΛΟΣ Τ.Ε.Ε. - ΑΡ. ΜΗΤΡΩΟΥ: 18087  
 ΚΙΟΥΤΑΧΕΙΛΑΣ 2 - ΤΗΛ: 2541083152  
 ΑΦΜ: 800651634 - ΔΟΥ ΞΑΝΘΗΣ

Υπογραφή: **ΜΗΛΑΟΣ ΚΡΗΤΙΤΟΣ**  
 ΓΕΩΤΕΧΝΙΚΟΣ - ΔΙΔΑΚΤΩΡ

Συντάσσεται την με αριθμό: **750/84-9-2017**  
 παρακατηρημένη Διαθήκη Ξάνθης  
 Ο Διοικητής Ξάνθης

**ΔΗΜΟΚΡΑΤΙΑ**  
 ΚΥΒΕΡΝΗΣΗ ΤΗΣ ΔΗΜΟΚΡΑΤΙΑΣ  
 ΥΠΟΥΡΓΕΙΟ ΠΑΡΑΚΑΤΗΡΗΣΗΣ ΑΣΦΑΛΟΥΣ ΕΛΕΓΧΟΥ ΚΑΙ ΑΣΦΑΛΕΙΑΣ ΤΗΣ ΕΛΛΑΔΟΣ