

ΟΔΟΙΠΟΡΙΚΟ ΣΚΑΡΙΦΗΜΑ



Δηλώση Μηχανικού Ν.651/77

1. Το υπό τα στοιχεία (1-2-3-4-1) Ε=2343,14τ.μ., οριζόμενο ακίνητο είναι ιδιοκτησία του ΖΑΧΑΡΙΟΥΔΑΚΗ ΜΑΡΙΑ και βρίσκεται στη θέση "ΒΙΤΣΙΛΟΚΟΥΜΟΣ" εκτός των ορίων του οικισμού ΑΠΟΔΟΥΛΟΥ της τ.κ ΑΠΟΔΟΥΛΟΥ, δ.ε. ΚΟΥΡΗΤΩΝ δήμου ΑΜΑΡΙΟΥ Περιφερειακής Ενότητας Ρεθύμνου και εκτός ΖΟΕ εκτός ζώνης NATURA 2000 και είναι μη άρτιο και μη οικοδομήσιμο.

Δηλώση Ιδιοκτήτη Ν.4030/2011

1. Ο κάτωθι υπογεγραμμένος ΖΑΧΑΡΑΙΟΥΔΑΚΗ ΜΑΡΙΑ Δηλώνει ότι : τα όρια του ακινήτου με στοιχεία (1-2-3-4-1) και εμβαδόν Ε =2343,14τ.μ. που ευρίσκεται στη θέση "ΒΙΤΣΙΛΟΚΟΥΜΟΣ" εκτός των ορίων του οικισμού ΑΠΟΔΟΥΛΟΥ της τ.κ ΑΠΟΔΟΥΛΟΥ δ.ε. ΚΟΥΡΗΤΩΝ δήμου ΑΜΑΡΙΟΥ Περιφερειακής Ενότητας Ρεθύμνου υπεδείχθησαν από εμένα και ευθύνονται για την ακρίβεια των δηλούμενων ορίων του ακινήτου.

Ο δηλών

Εμβαδόν ακινήτου

Ε(1-2-3-4-1)=2343,14τ.μ

1. Οι διαστάσεις και τα εμβαδά υπολογιστήκαν αναλυτικά από τις συντεταγμένες των κορυφών 2. Το σύστημα συντεταγμένων είναι το ΕΓΣΑ 87.

Η ένταξη έγινε με το σύστημα GPS με ακρίβειας ένταξης

: Horizontal: ±5 mm + 1 ppm, Vertical: ±10 mm + 2 ppm

και κόνοντας χρήση ΕΛΛΗΝΙΚΟΥ ΣΥΣΤΗΜΑΤΟΣ ΕΝΤΟΠΙΣΜΟΥ HEPOS

Όροι δόμησης και χρήσεις γης

Σύμφωνα με ΠΔ 24.31-5-85 (ΦΕΚ 270Δ) όπως τροποποιήθηκε ΦΕΚ308Α 31-12-03 αρτιότητα κατα κανόνα 400τ.μ., με 25μ προσαυτο σε κοινοχρήστο δρόμο.

- δόμησι

- κάλυψη

- μεν. ύψος 7,50 μ.(+1,20 στεγη) για διώροφα

- όροφοι 2

- πλάνες αποστάσεις 15 μ.

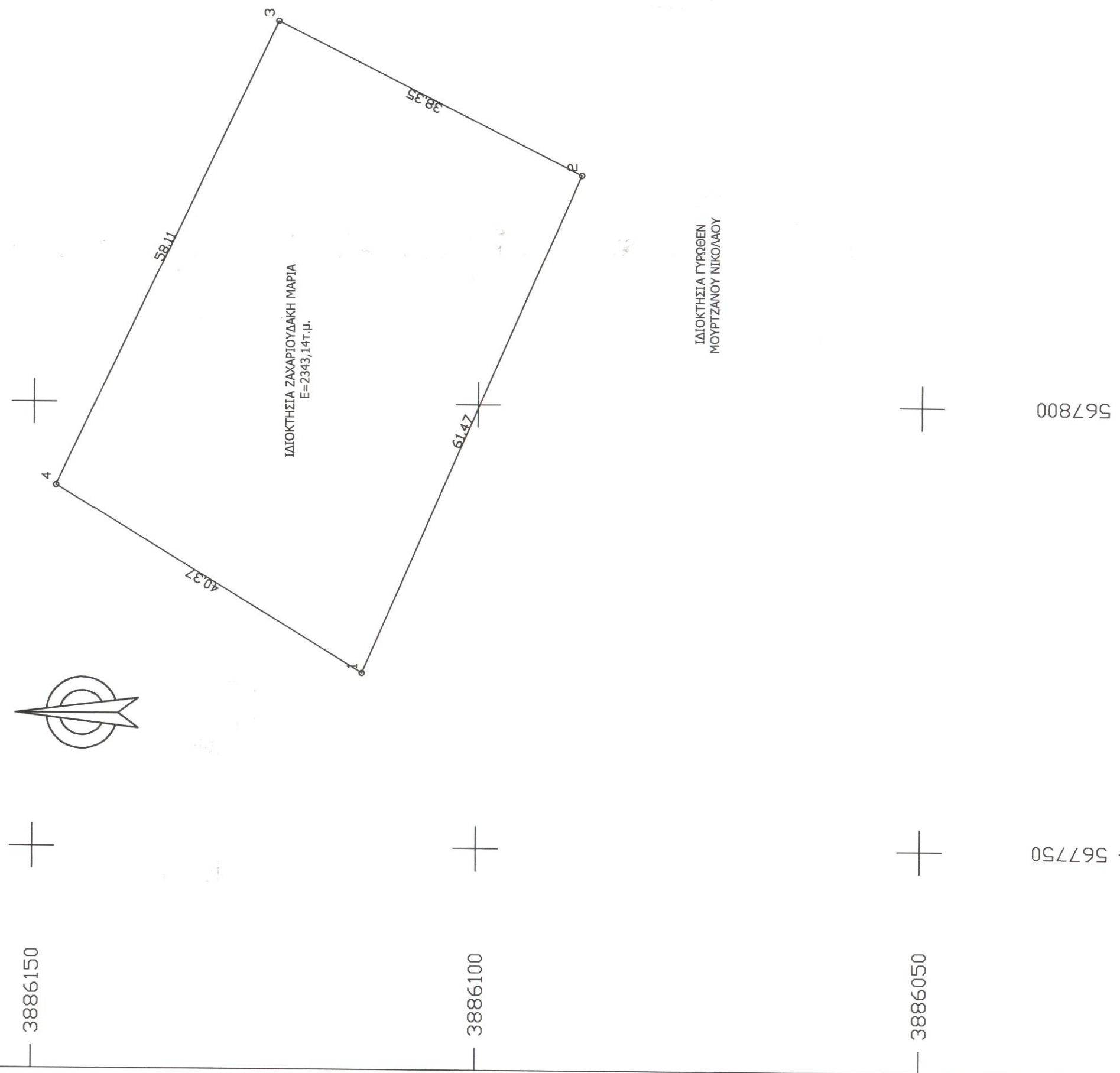

ΠΙΝΑΚΑΣ ΣΥΝΤΕΤΑΓΜΕΝΩΝ ΣΕ ΕΓΣΑ87

α/α	X	Y
1	567769.7	3886112.98
2	567826.07	3886098.49
3	567843.23	3886122.78
4	567790.64	3886147.49

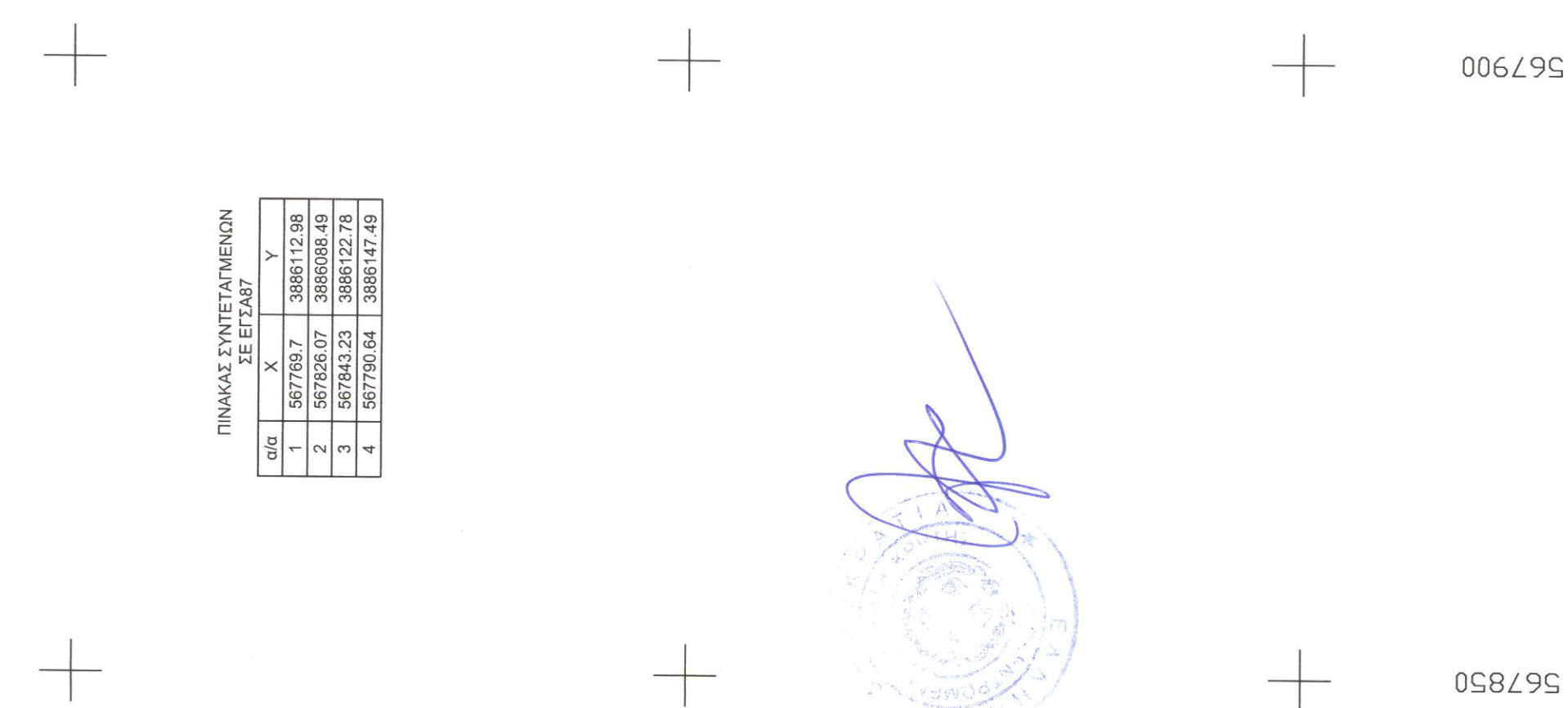

ΤΕΧΝΙΚΟ ΓΡΑΦΕΙΟ ΜΕΛΕΤΩΝ

ΑΕΤΟΣ ΚΑΛΙΤΣΟΥΝΑΚΗΣ ΠΟΛΙΤΙΚΟΣ ΜΗΧΑΝΙΚΟΣ Τ.Ε.

ΚΑΤΩ ΒΑΛΑΣΜΟΝΕΡΟ - ΤΚ 74100 - ΡΕΘΥΜΝΟ

τηλ. 2831031170, 6979983177 email: aetoskallitsounakis@gmail.com

ΙΔΙΟΚΤΗΤΗΣ

ΖΑΧΑΡΙΟΥΔΑΚΗΣ ΜΑΡΙΑ

ΕΡΓΟ

ΚΤΗΝΟΤΡΟΦΙΚΗ ΜΟΝΑΔΑ
(Ελευθέρας εκτροφής)

Προσλητήριο 143Η
Αριθμός Πρωτοκόλλου 15/3-2014
Ε.Π.Α. - Μέτρο 4.2 - Αξιοποίηση Περιβάλλοντος



ΘΕΣΗ

ΕΚΤΟΣ ΟΙΚΙΣΜΟΥ ΑΠΟΔΟΥΛΟΥ, ΣΤΗΝ ΤΟΠΟΘΕΣΙΑ <<ΒΙΤΣΙΛΟΚΟΥΜΟΣ >> ΔΗΜΟΤΙΚΗΣ ΕΝΟΤΗΤΑΣ ΚΟΥΡΗΤΩΝ, ΔΗΜΟΣ ΑΜΑΡΙΟΥ

Ο ΕΝΕΡΓΗΓΑΤΗΝ ΑΥΤΩΦΙΑ
ΜΗΤΟΔΟΣ ΒΕΛΟΥΤΡΑΚΗΣ
ΑΣΥΛΛΟΓΟΣ

ΘΕΜΑ ΣΧΕΔΙΟΥ

ΤΟΠΟΓΡΑΦΙΚΟ ΔΙΑΓΡΑΜΜΑ

Τ1

ΑΡΙΘΜΟΣ ΣΧΕΔΙΟΥ

ΚΛΙΜΑΚΑ
1:500

ΧΡΟΝΟΣ ΜΕΛΕΤΗΣ ΦΕΒΡΟΥΑΡΙΟΣ 2017

ΥΠΟΓΡΑΦΗ - ΣΦΡΑΓΙΔΑ

ΚΑΛΙΤΣΟΥΝΑΚΗΣ Π. ΑΕΤΟΣ
ΠΟΛΙΤΙΚΟΣ ΜΗΧΑΝΙΚΟΣ Τ.Ε.
ΜΕΛΟΣ Ε.Ε.Τ.Ε.Μ. Α.Δ.Μ. 47677
ΜΕΣΙΤΗΣ-ΚΑΡΑΓΙΩΓΕΙΟ
ΚΑΤΩ ΒΑΛΑΣΜΟΝΕΡΟ Τ.Κ. 74100 ΡΕΘΥΜΝΟ
ΑΦΜ: 124449785 ΔΟΥΧΕΥΜΑΝΟΥ