

ΑΠΟΣΠΑΣΜΑ ΧΑΡΤΗ Γ.Υ.Σ ΚΑΙ 1-5000

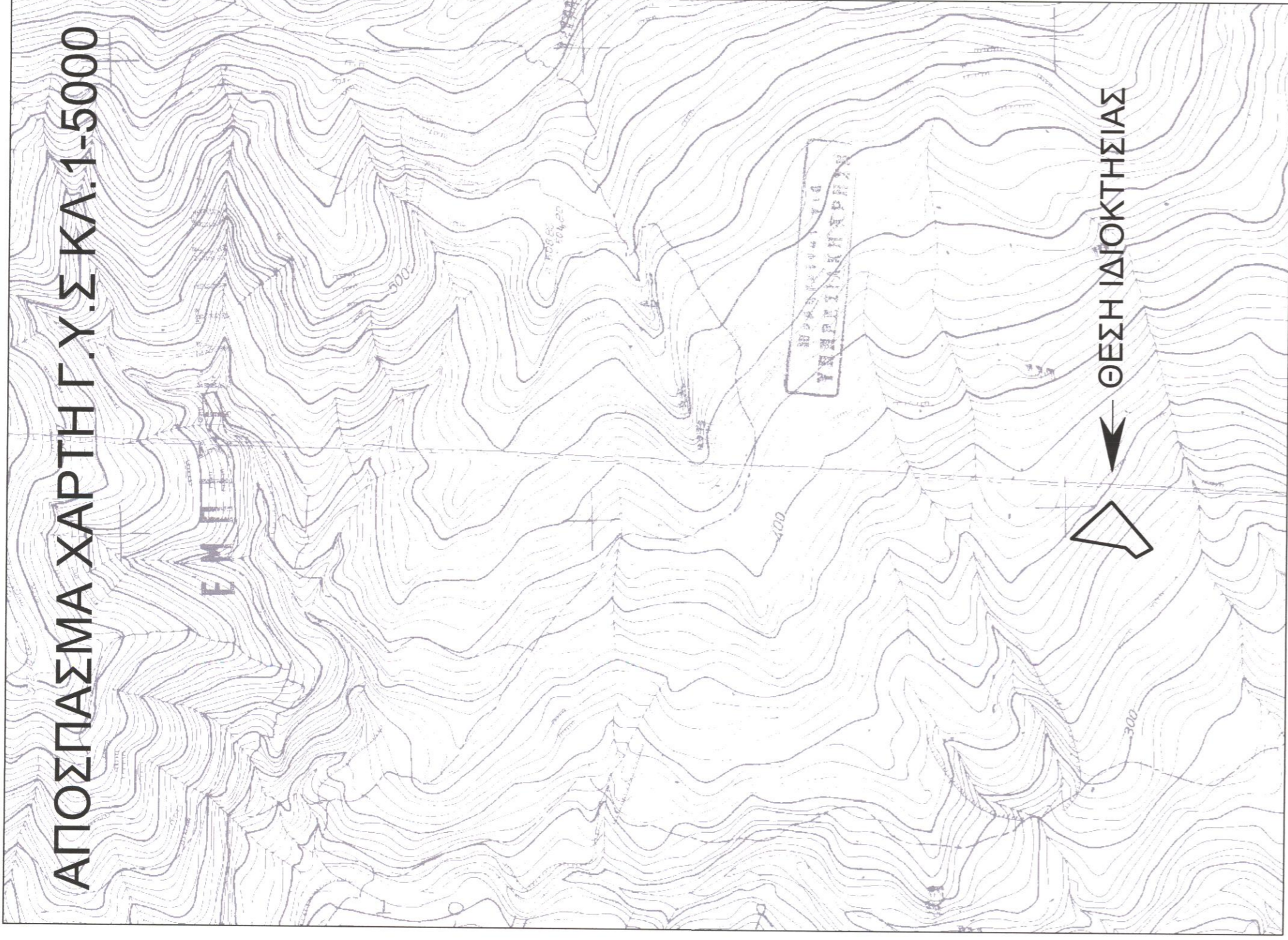

ΟΔΟΠΟΡΙΚΟ ΣΚΑΡΙΦΗΜΑ

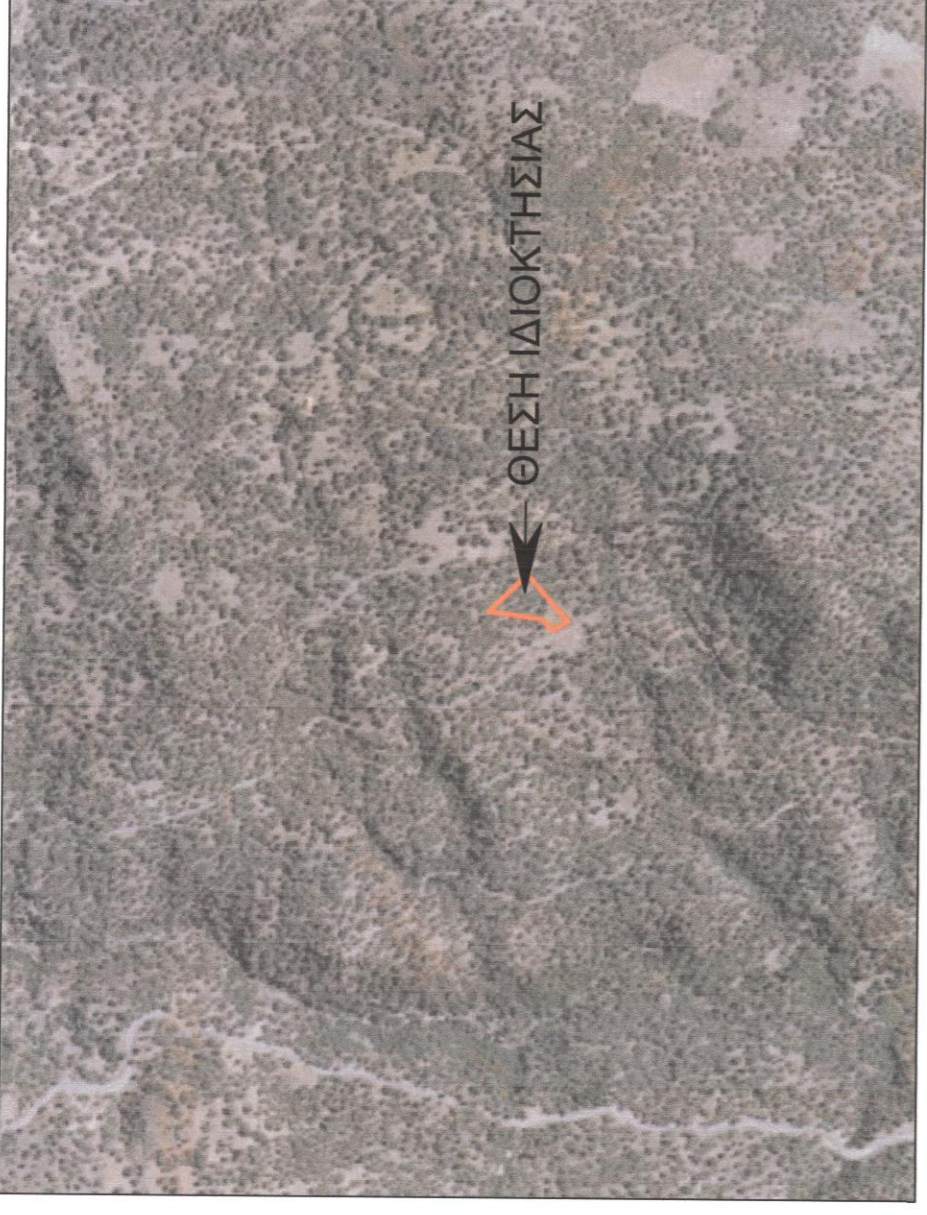

Δηλώση Μηχανικού Ν.651/172

1. Το υπό τα στοιχεία (1-2-3-4-5-1) Ε=2123.39τμ , οριζόμενο ακίνητο είναι ιδιοκτησία της ΒΑΡΟΥΧΑ ΜΑΡΙΝΑΣ και βρίσκεται στη θέση "ΠΑΛΙΟΣΤΕΡΝΑ " εκτός των ορίων του οικισμού ΠΛΑΤΑΝΟΥ της τ.κ ΠΛΑΤΑΝΟΥ, δ.ε. ΚΟΥΡΗΤΩΝ, δήμου ΑΜΑΡΙΟΥ, Περιφερειακής Ενότητας Ρεθύμνου εναι εκτός ΖΟΕ, εκτός ζώνης NATURA 2000 και είναι μη άρτιο και μη οικοδομήσιμο .

Δηλώση Ιδιοκτητή Ν.4030/2011

1. Η καταβι υπογεγραμμένη ΒΑΡΟΥΧΑ ΜΑΡΙΝΑ Δηλώνει ότι :
 τα όρια του ακινήτου με στοιχεία (1-2-3-4-5-1) και εμβαδόν Ε =2123.39τ.μ. που ευρίσκεται εκτός των ορίων του οικισμού ΠΛΑΤΑΝΟΥ της τ.κ ΠΛΑΤΑΝΟΥ, δ.ε. ΚΟΥΡΗΤΩΝ δήμου ΑΜΑΡΙΟΥ Περιφερειακής Ενότητας Ρεθύμνου υπεδείχθησαν από εμένα και ευδόνηται για την ακρίβεια των δηλούμενων ορίων του ακινήτου.

Η Δηλούσα

Εμβαδόν ακινήτου

Ε (1-2-3-4-5-1)=2123.39τ.μ.
 1. Οι διαστάσεις και τα εμβαδά υπολογιστήκαν αναλυτικά από τις συντεταγμένες των κορυφών
 2. Το σύστημα συντεταγμένων είναι το ΕΓΣΑ 87

Η ένταξη έγινε με το σύστημα GPS με ακριβείας ένταξης
 : Horizontal: ±5 mm + 1 ppm , Vertical: ±10 mm + 2 ppm
 και κάνοντας χρήση ΕΛΛΗΝΙΚΟΥ ΣΥΣΤΗΜΑΤΟΣ ΕΝΤΟΠΙΣΜΟΥ HEPOS

Όροι δόμησης και χρήσεως γης

Σύμφωνα με ΠΔ 24.31-5-85 (ΦΕΚ 270Δ) όπως τροποποιήθηκε ΦΕΚ308Α 31-12-03 αριότητα κατα κανόνα 4000τ.μ. , με 25μ προσαυτο σε κοινοχρήστο δρόμο.

- δόμηση
- κάλυψη
- μεγ. ύψος 7.50 μ.(+1.20 στεγη) για διώροφα
- όροφοι 2
- πλάγιες αποστάσεις 15 μ.

3887050

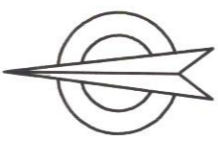

3887000



ΠΙΝΑΚΑΣ ΣΥΝΤΕΤΑΓΜΕΝΩΝ ΣΕ ΕΓΣΑ87

α/α	X	Y
1	571134.39	3887046.00
2	571173.63	3887003.67
3	571124.25	3886960.51
4	571115.35	3886977.14
5	571125.25	3886986.46

Ε=2123.39τμ

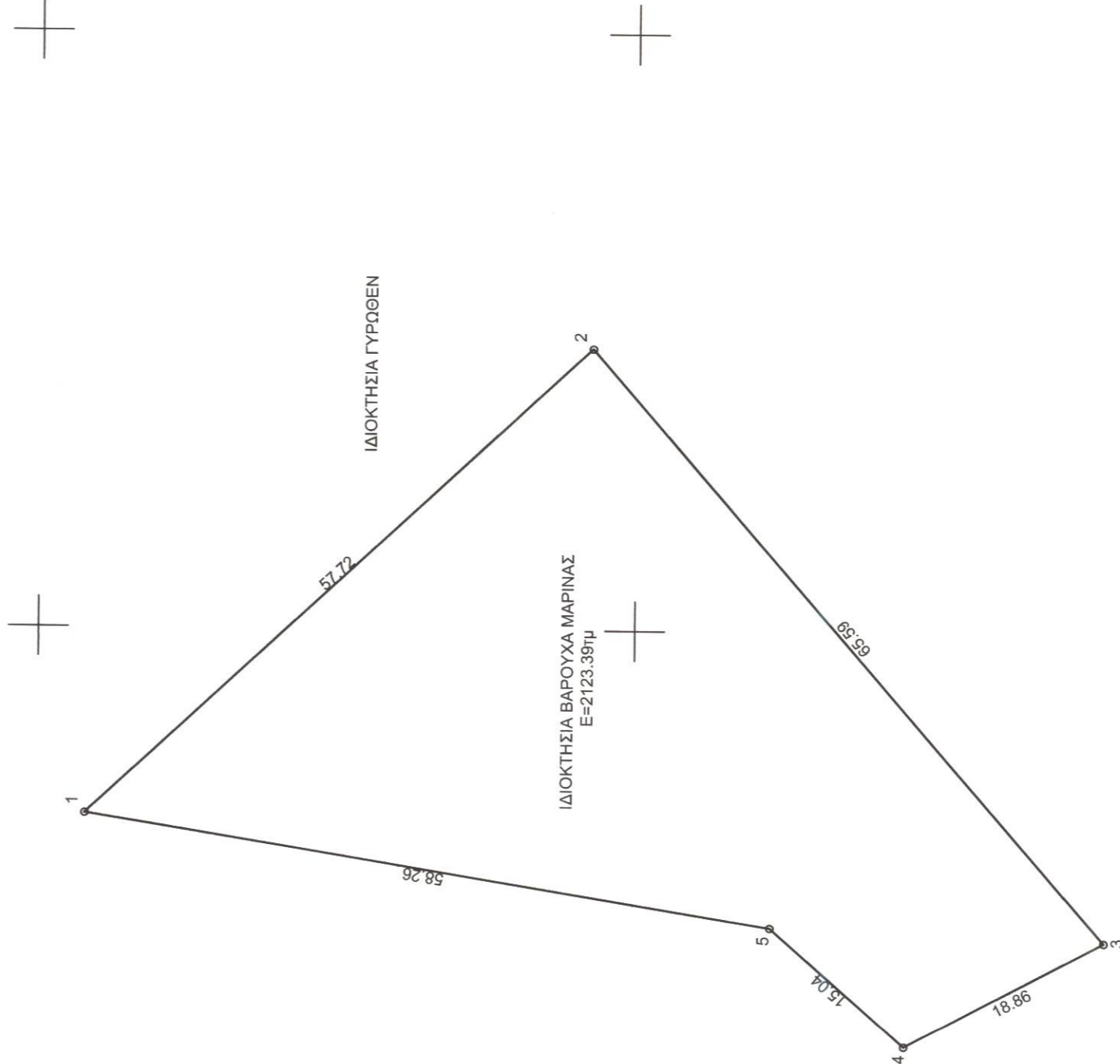

571050

571100

571150

571200

ΤΕΧΝΙΚΟ ΓΡΑΦΕΙΟ ΜΕΛΕΤΩΝ
ΑΕΤΟΣ ΚΑΛΙΤΣΟΥΝΑΚΗΣ ΠΟΛΙΤΙΚΟΣ ΜΗΧΑΝΙΚΟΣ Τ.Ε.
 ΚΑΤΟ ΒΑΛΣΑΜΟΝΕΡΟ - ΤΚ 74100 - ΡΕΘΥΜΝΟ
 τηλ. 2831031170, 6979983177 email: aetoskallitsounakis@gmail.com

ΙΔΙΟΚΤΗΣΗΣ
 ΒΑΡΟΥΧΑ ΜΑΡΙΝΑ

ΕΡΓΟ
 ΚΤΗΝΟΤΡΟΦΙΚΗ ΜΟΝΑΔΑ
 (Ελευθέρας εκτροφής)

ΘΕΣΗ
 ΕΚΤΟΣ ΟΙΚΙΣΜΟΥ ΠΛΑΤΑΝΟΥ, ΣΤΗΝ ΤΟΠΟΘΕΣΙΑ <<ΠΑΛΙΟΣΤΕΡΝΑ >>
 ΔΗΜΟΤΙΚΗΣ ΕΝΟΤΗΤΑΣ ΚΟΥΡΗΤΩΝ, ΔΗΜΟΣ ΑΜΑΡΙΟΥ

ΘΕΜΑ ΣΧΕΔΙΟΥ	Ο ΕΝΕΡΓΕΙΑΣ ΤΗΝ ΑΥΤΟΥΣΙΑ	ΑΡΙΘΜΟΣ ΣΧΕΔΙΟΥ	T1
ΤΟΠΟΓΡΑΦΙΚΟ ΔΙΑΓΡΑΜΜΑ	ΝΙΚΟΛΑΟΣ ΒΟΛΤΡΑΚΗΣ ΓΕΩΛΟΓΟΣ	ΚΛΙΜΑΚΑ	1:500

ΧΡΟΝΟΣ ΜΕΛΕΤΗΣ : ΔΕΚΕΜΒΡΙΟΣ 2016

ΥΠΟΓΡΑΦΗ - ΣΦΡΑΓΙΔΑ

ΚΑΛΙΤΣΟΥΝΑΚΗΣ Π. ΑΕΤΟΣ
 ΠΟΛΙΤΙΚΟΣ ΜΗΧΑΝΙΚΟΣ Τ.Ε.
 ΜΕΛΟΣ ΕΣΕΤΕΚ ΓΡΑΦΕΙΟ
 ΚΑΤΟ ΒΑΛΣΑΜΟΝΕΡΟ Τ.Κ. 74100
 ΤΗΛ. - FAX: 6979983177
 ΑΔΜΗ: 12449/85 ΔΟΥ ΡΕΘΥΜΝΟΥ

Επισημειώνεται με κόκκινο χρώμα η περιοχή που αφορά το έργο.
 Ημερομηνία: 15-3-2017
 ΧΑΡΙΣΜΑΤΟΣ ΚΑΡΤΙΩΤΑΚΗ
 ΓΕΩΛΟΓΟΣ