

1. ΕΜΒΑΔΟΜΕΤΡΗΣΗ
 Εμβαδόν γηπέδου Α,Β,Γ,Δ,Ε,Ζ,Η,Θ,Ι,Κ,Λ,Μ,Ν,Ξ,Ο,Π,Α : 9.673,81 μ2

ΔΗΛΩΣΗ ΜΗΧΑΝΙΚΟΥ (Ν. 651 / 1977)
 Το με στοιχεία Α,Β,Γ,Δ,Ε,Ζ,Η,Θ,Ι,Κ,Λ,Μ,Ν,Ξ,Ο,Π,Α και εμβαδό 9.673,81 μ2 γηπέδο ιδιοκτησίας ΑΓΡΟΚΤΗΜΑ ΠΡΟΚΟΠΙΟΥ Α.Ε. ευρίσκεται στην θέση "ΒΙΛΙΖΑ" η "ΚΙΤΣΙΟΥΛΙ" η "ΣΤΕΡΝΑ" της κτηματικής περιφέρειας Αγίου Θωμά Βοιωτίας. Είναι άρτιο & οικοδομήσιμο σύμφωνα με τις ισχύουσες πολεοδομικές διατάξεις. (Π.Δ.24/5/87)
 Δεν υπάγεται στις απαγορευτικές διατάξεις του Ν. 1337/83

ΠΑΝΑΓΙΩΤΗΣ ΠΑΝΤ. ΑΝΑΣΤΑΣΙΟΥ
 ΔΙΠΛΩΜ. ΠΟΛΙΤΙΚΟΣ ΜΗΧΑΝΙΚΟΣ
 ΑΡΧΙΤΕΚΤΟΝΟΥ ΠΑΝΕΠΙΣΤΗΜΙΟΥ ΘΕΣΣΑΛΟΝΙΚΗΣ
 ΜΕΛΟΣ Τ.Ε.Ε. ΑΡΘ. ΜΗΤΡΟΥΧΟΥ 81702
 ΟΜΟΦΥΤΑ ΒΟΙΩΤΙΑΣ - ΤΗΛ.: 22620 31550

ΔΗΛΩΣΗ ΙΔΙΟΚΤΗΤΟΥ (Ν. 4030 / 2011)
 Ο κάτωθι υπογεγραμμένος ιδιοκτήτης ΑΓΡΟΚΤΗΜΑ ΠΡΟΚΟΠΙΟΥ Α.Ε. δηλώνει ότι:
 * τα αρχικά και υλοποιημένα όρια του γεωτεμαχίου με στοιχεία ΑΒΓΔΕΖΗΘΙΚΑΜ ΝΞΟΠΑ με εμβαδόν 9.673,81 μ2 αντίστοιχα που βρίσκονται στη θέση "ΒΙΛΙΖΑ" η "ΣΤΕΡΝΑ" η "ΚΙΤΣΙΟΥΛΙ" Αγίου Θωμά Βοιωτίας υπεδείχθησαν από την εταιρία
 * ευθύνεται για την ακρίβεια των δηλωμένων ορίων του γηπέδου της.

ΑΓΡΟΚΤΗΜΑ ΠΡΟΚΟΠΙΟΥ Α.Ε.
 ΠΑΡΑΓΩΓΗ - ΕΜΠΟΡΙΑ (ΕΠΕΞΕΡΓΑΣΙΑ)
 ΑΓΡΟΤΙΚΩΝ ΠΡΟΪΟΝΤΩΝ
 ΘΕΣΗ ΒΙΛΙΖΑ - ΑΓ. ΘΩΜΑ ΒΟΙΩΤΙΑΣ
 ΑΦΜ: 998374786 - ΔΟΥ: ΘΗΒΩΝ
 ΤΗΛ.22620 30792 - F.22620 30680 - ΚΙΝ.6944619998

Συντεταγμένες κορυφών ορίων (x, y) εξαρτημένες από το Ελληνικό Γεωδαιτικό σύστ. αναφοράς ΕΓΣΑ 87

α/α	X	ψ
A	467946,05	4236438,69
B	467925,15	4236412,09
Γ	467915,59	4236412,75
Δ	467857,22	4236463,35
E	467856,85	4236500,05
Z	467823,52	4236524,33
H	467825,39	4236534,87
Θ	467832,63	4236551,41
I	467901,96	4236621,33
K	467896,30	4236577,37
Λ	467895,29	4236562,96
M	467890,10	4236536,62
N	467884,73	4236509,34
Ξ	467893,77	4236493,58
O	467920,13	4236470,04
Π	467938,95	4236444,45

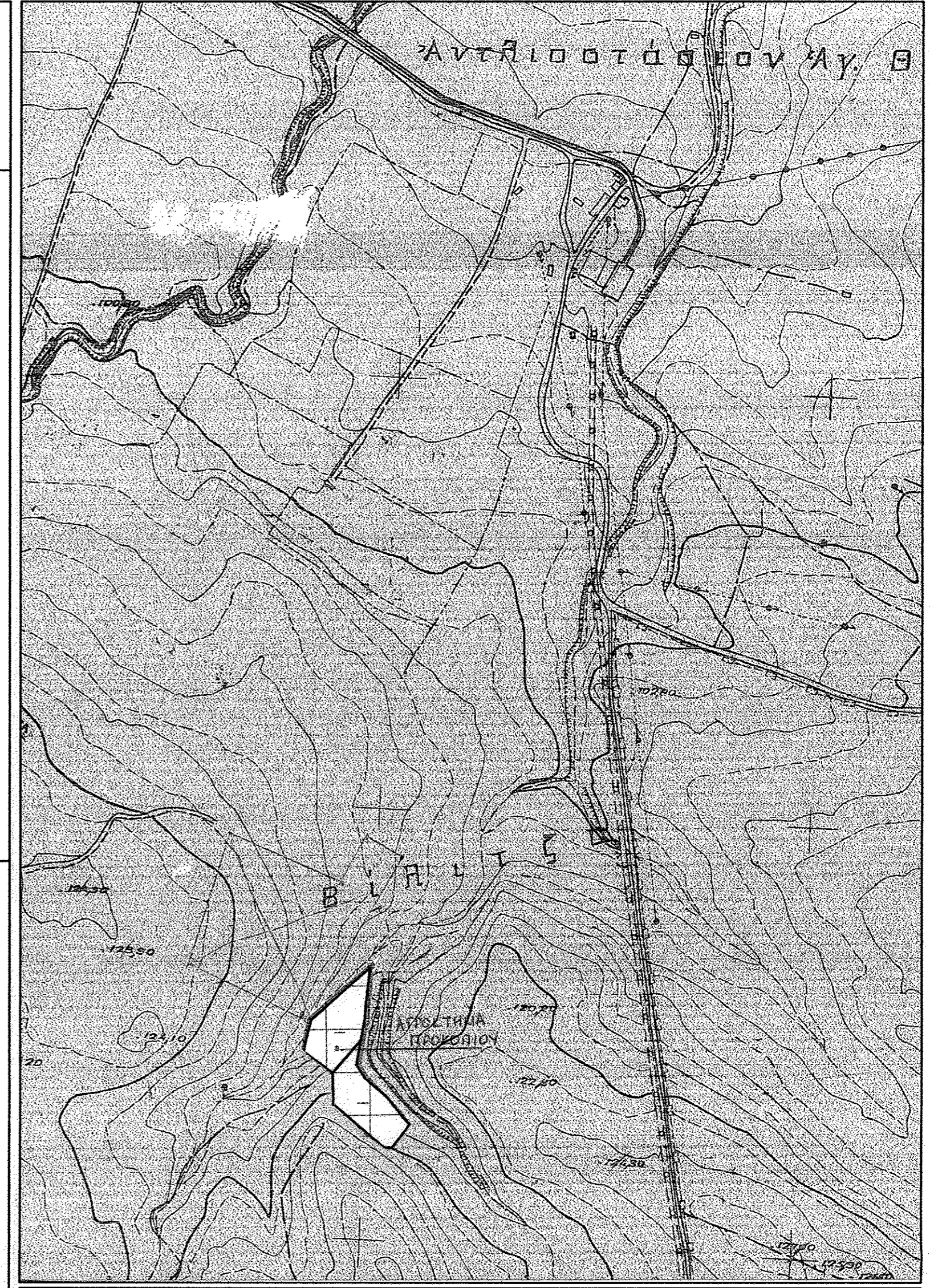

Ιδιοκτήτες: ΑΓΡΟΚΤΗΜΑ ΠΡΟΚΟΠΙΟΥ Α.Ε.

Θέση: "ΒΙΛΙΖΑ" η "ΚΙΤΣΙΟΥΛΙ" η "ΣΤΕΡΝΑ"
 ΚΤΗΜ. ΠΕΡΙΦΕΡΕΙΑΣ ΑΓΙΟΥ ΘΩΜΑ ΒΟΙΩΤΙΑΣ

Ομάδα μελέτης: ΑΝΑΣΤΑΣΙΟΥ ΠΑΝΑΓΙΩΤΗΣ
 Διπλ. Πολιτικός Μηχανικός
 ΣΤΟΓΙΟΥ ΚΛΕΟΠΑΤΡΑ
 Διπλ. Πολιτικός Μηχανικός

Αριθμός σχεδίου: T1

Θέμα σχεδίου: ΤΟΠΟΓΡΑΦΙΚΟ ΔΙΑΓΡΑΜΜΑ

Κλίμακα: 1 : 500

Ημερομηνία: ΟΚΤΩΒΡΙΟΣ 2016

Εσφράσθηκ
 και προσεβήθηται
 υπ αριθμ. 899/140282
 17-1-2017
 ΑΝΑΣΤΑΣΙΟΥ ΠΑΝΑΓΙΩΤΗΣ
 ΔΙΠΛΩΜ. ΠΟΛΙΤΙΚΟΣ ΜΗΧΑΝΙΚΟΣ
 ΑΡΧΙΤΕΚΤΟΝΟΥ ΠΑΝΕΠΙΣΤΗΜΙΟΥ ΘΕΣΣΑΛΟΝΙΚΗΣ
 ΜΕΛΟΣ Τ.Ε.Ε. ΑΡΘ. ΜΗΤΡΟΥΧΟΥ 81702
 ΟΜΟΦΥΤΑ ΒΟΙΩΤΙΑΣ - ΤΗΛ.: 22620 31550