

Απόσπασμα από χάρτη κτηματολογίου
Θέση γηπέδου

A/A	ΣΗΜΕΙΟ	X	Y	H	ΜΗΚΟΣ ΠΛΕΥΡΑΣ
1	A	293621.726	4353058.223	-	-
2	B	293631.924	4353072.769	-	17.76
3	Γ	293629.749	4353079.472	-	7.05
4	Δ	293631.029	4353096.838	-	17.41
5	E	293600.260	4353105.156	-	31.87
6	Z	293595.386	4353100.927	-	6.45
7	H	293584.943	4353092.516	-	13.41
8	Θ	293580.047	4353085.978	-	8.17
9	I	293576.647	4353083.911	-	3.98
10	K	293587.680	4353070.675	-	17.23
11	Λ	293594.142	4353063.895	-	9.37
12	M	293612.396	4353059.207	-	18.85
13	N	293618.917	4353060.447	-	6.64
14	A	293621.726	4353058.223	-	3.58

ΕΜΒΑΔΟ = 1762.49 Μ2

ΕΜΒΑΔΟ ΓΗΠΕΔΟΥ (ΑΒΓΔΕΖΗΘΙΚΛΜΝΑ) = 1762.49 τ.μ.

ΟΡΟΙ ΔΟΜΗΣΗΣ
ΑΡΤΙΟΤΗΤΑ - ΟΙΚΟΔΟΜΗΣΙΜΟΤΗΤΑ

ΚΑΤΑ ΚΑΝΟΝΑ
Ελάχιστο εμβαδόν : 4000 τ.μ.
Πρόσωπο : 25 μ.

Για γήπεδα που έχουν πρόσωπο σε Διεθνείς, Εθνικές Επαρχιακές, Δημοτικές και Κοινοτικές οδούς
ως και εγκαταλείμενα τμήματά τους και σε σιδηροδρομικές γραμμές απαιτούνται:

Ελάχιστο εμβαδό : 4000 τ.μ.
Πρόσωπο : 45 μ.
Βάθος : 50 μ.

ΚΑΤΑ ΠΑΡΕΚΛΙΣΗ

- Τα κείμενα εντός της ζώνης των πόλεων, κωμών, και οικισμών, τα οποία είχαν κατα την 24-4-77

Ελάχιστο εμβαδό : 2000 τ.μ.

- Τα γήπεδα που έχουν πρόσωπο σε Διεθνείς, Εθνικές Επαρχιακές, Δημοτικές και Κοινοτικές οδούς
ως και εγκαταλείμενα τμήματά τους και σε σιδηροδρομικές γραμμές και εφόσον έχουν:

Υφιστάμενα κατά την 12-11-02	Ελάχιστο εμβαδό :	750 τ.μ.
	Πρόσωπο :	10 μ.
	Βάθος :	15 μ.
Υφιστάμενα κατά την 12-09-64	Ελάχιστο εμβαδό :	1200 τ.μ.
	Πρόσωπο :	20 μ.
	Βάθος :	35 μ.
Υφιστάμενα κατά την 17-10-78	Ελάχιστο εμβαδό :	2000 τ.μ.
	Πρόσωπο :	25 μ.
	Βάθος :	40 μ.
Υφιστάμενα μετά την 17-10-78	Ελάχιστο εμβαδό :	4000 τ.μ.

- Σε περιπτώσεις αναδασμών τα γήπεδα που δημιουργούνται και δίνονται σε δικαιούχους σε ανταλλαγή αρτίων και οικοδομήσιμων γηπέδων θεωρούνται αρτία και οικοδομήσιμα, εφόσον μετά τον αναδασμό αυτόν έχουν τα όρια αρτιότητας και τις προϋποθέσεις των γηπέδων που περιγράφονται παραπάνω.

Ποσοστό κάλυψης : 10 %
Ύψος κτηρίων : 7.50 μ.
Αριθμός ορόφων : 2
Μέγιστη δόμηση : 20 %

Δήλωση Υλοποίησης Ορίων Οικοπέδου

Ο υπογράφων ιδιοκτήτης του γηπέδου που φαίνεται στο διάγραμμα αυτό με τα στοιχεία (ΑΒΓΔΕΖΗΘΙΚΛΜΝΑ) δηλώνει ότι τα όρια που έχω υλοποιήσει α' αυτό είναι ορθά.

Ο ΙΔΙΟΚΤΗΤΗΣ

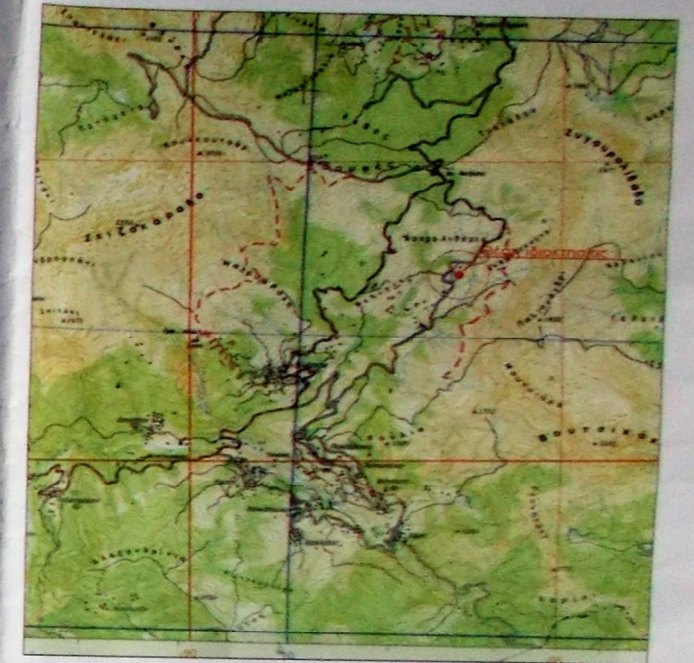
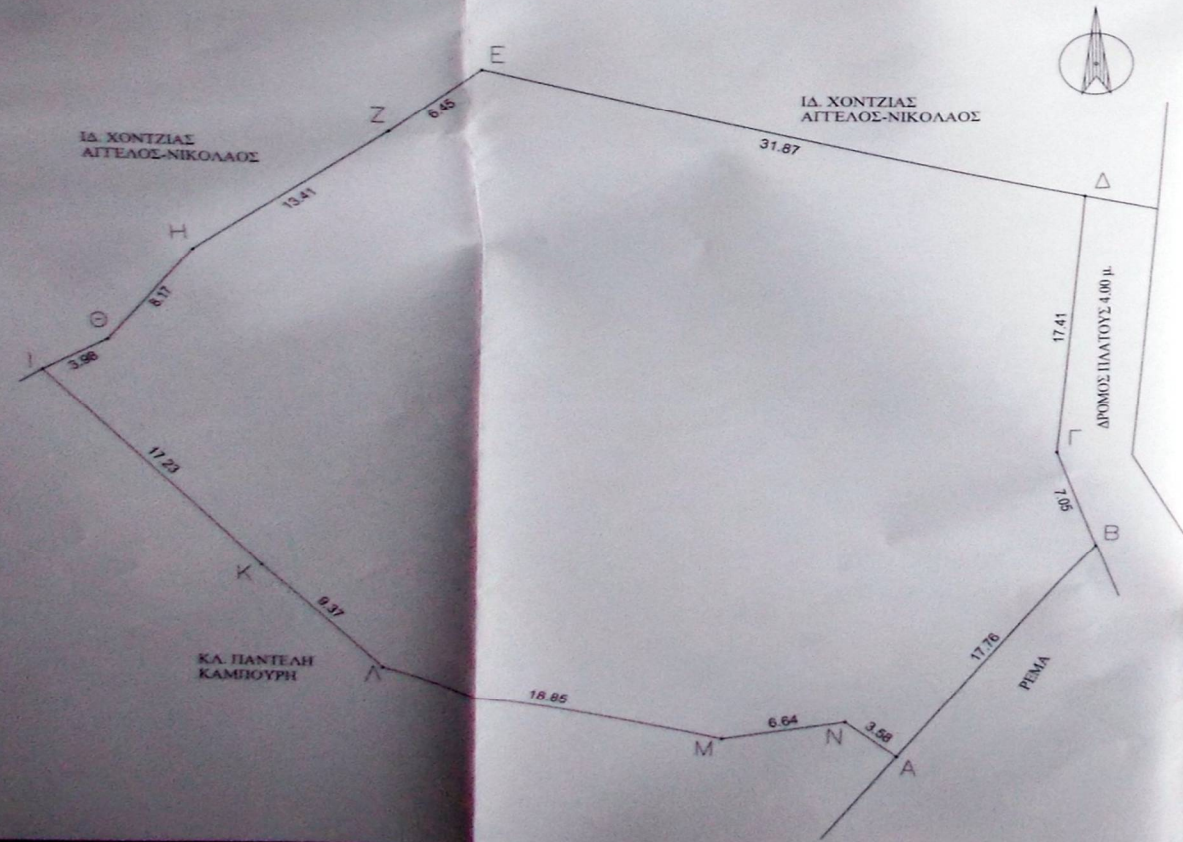

ΙΟΥΛΙΑ Δ. ΓΕΩΡΓΑΝΤΖΑ
ΑΓΡΟΝΟΜΟΣ ΤΟΠΟΓΡΑΦΟΣ ΜΗΧΑΝΙΚΟΣ Ε.Μ.Π.
ΣΠΗΡΟΣ 4 - ΚΑΡΔΙΤΣΑ - ΤΗΛ:(24410)- 72007 - ΚΕΝ.6944682590

ΕΡΓΟΔΟΤΗΣ : ΦΛΕΓΓΑΣ ΒΛΑΣΣΗΣ

ΕΡΓΟ : ΤΟΠΟΓΡΑΦΙΚΟ ΔΙΑΓΡΑΜΜΑ ΑΓΡΟΤΕΜΑΧΙΟΥ
ΙΔΙΟΚΤΗΣΙΑΣ ΦΛΕΓΓΑ ΒΛΑΣΣΙΟΥ

ΘΕΣΗ ΕΡΓΟΥ : ΘΕΣΗ ΚΕΦΑΛΟΓΟΥΡΝΟ ΕΚΤΟΣ ΣΧΕΔΙΟΥ ΠΕΡΙΟΧΗ
ΤΗΣ Τ.Κ.ΠΕΤΡΙΑΟΥ ΤΟΥ ΔΗΜΟΥ ΑΡΓΙΘΕΑΣ

ΜΕΛΕΤΗΤΗΣ : ΓΕΩΡΓΑΝΤΖΑ ΙΟΥΛΙΑ

ΘΕΜΑ ΣΧΕΔΙΟΥ : ΤΟΠΟΓΡΑΦΙΚΟ ΔΙΑΓΡΑΜΜΑ

ΧΡΟΝΟΣ ΜΕΛΕΤΗΣ
ΟΚΤΩΒΡΙΟΣ 2014

ΑΡΙΘΜΟΣ ΣΧΕΔΙΟΥ

ΚΛΙΜΑΚΑ ΣΧΕΔΙΟΥ : 1 : 200

ΣΦΡΑΓΙΔΑ - ΥΠΟΓΡΑΦΗ
ΜΗΧΑΝΙΚΟΥ

ΣΦΡΑΓΙΔΑ
ΥΠΗΡΕΣΙΑΣ

ΙΟΥΛΙΑ Δ. ΓΕΩΡΓΑΝΤΖΑ
ΑΓΡΟΝΟΜΟΣ ΤΟΠΟΓΡΑΦΟΣ ΜΗΧΑΝΙΚΟΣ
ΕΡΓΑΣΤΗΡΙΟ ΤΟΠΟΓΡΑΦΙΑΣ ΚΑΙ
ΜΗΧΑΝΙΚΗΣ

Το παρόν σχέδιο υλοποιήθηκε σύμφωνα με την ΕΣΚΔ (Ε.Σ.Κ.Δ. 1/81) και τη μεθοδολογία που περιγράφεται στην ΕΣΚΔ (Ε.Σ.Κ.Δ. 1/81) και τη μεθοδολογία που περιγράφεται στην ΕΣΚΔ (Ε.Σ.Κ.Δ. 1/81) και τη μεθοδολογία που περιγράφεται στην ΕΣΚΔ (Ε.Σ.Κ.Δ. 1/81).