

ΕΞΑΡΤΗΣΗ ΚΟΡΤΦΩΝ ΕΓΣΑ '87

ΚΟΡΤΦΗ	X	Ψ	ΚΟΡΤΦΗ	X	Ψ
ξ	213999.1154	4247463.1861	A	214080.45	4247420.70
η	213994.6060	4247457.8814	B	214071.63	4247426.96
θ	213988.4516	4247447.3568	Γ	214059.81	4247433.32
ι	213985.0214	4247439.9689	Δ	214030.28	4247448.25
			E	214013.53	4247457.05
			Z	213996.70	4247464.21
			H	213992.56	4247459.33
			Θ	213986.23	4247448.51
			I	213982.68	4247440.89
			K	213993.71	4247434.16
			Λ	213986.53	4247423.33
			M	213984.96	4247419.38
			N	213994.15	4247415.90
			Ξ	214001.90	4247404.00
			O	214022.10	4247395.39
			Π	214032.45	4247392.70
			P	214045.45	4247391.70
			Σ	214056.45	4247385.70
			T	214063.45	4247383.70
			Τ	214068.45	4247372.70
			Φ	214076.45	4247369.70
			X	214092.45	4247354.70
			Ψ	214097.19	4247386.26
			Ω	214090.82	4247404.88
			A1	214080.45	4247419.70

ΗΛΕΓΧΘΗΚΕ
9/3/2017
[Signature]

Y=4247376.5060
Y=4247374.4881
Y=4247371.6424
Y=4247418.7811
Y=4247421.6508
Y=4247373.7124

1. X=214066.7200
2. X=214067.6372
3. X=214075.9867
4. X=214081.0930
5. X=214079.1104
6. X=214075.0297

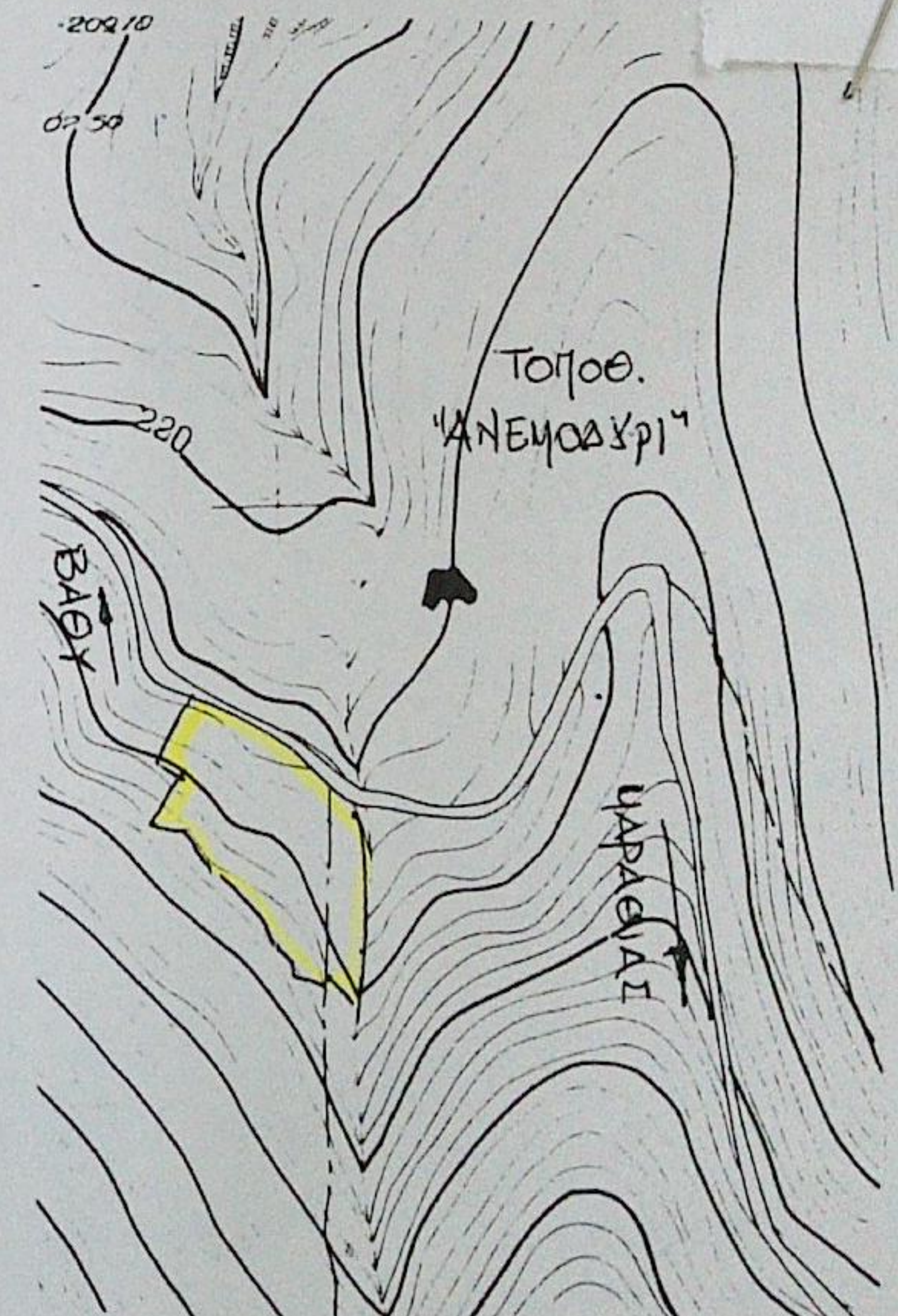
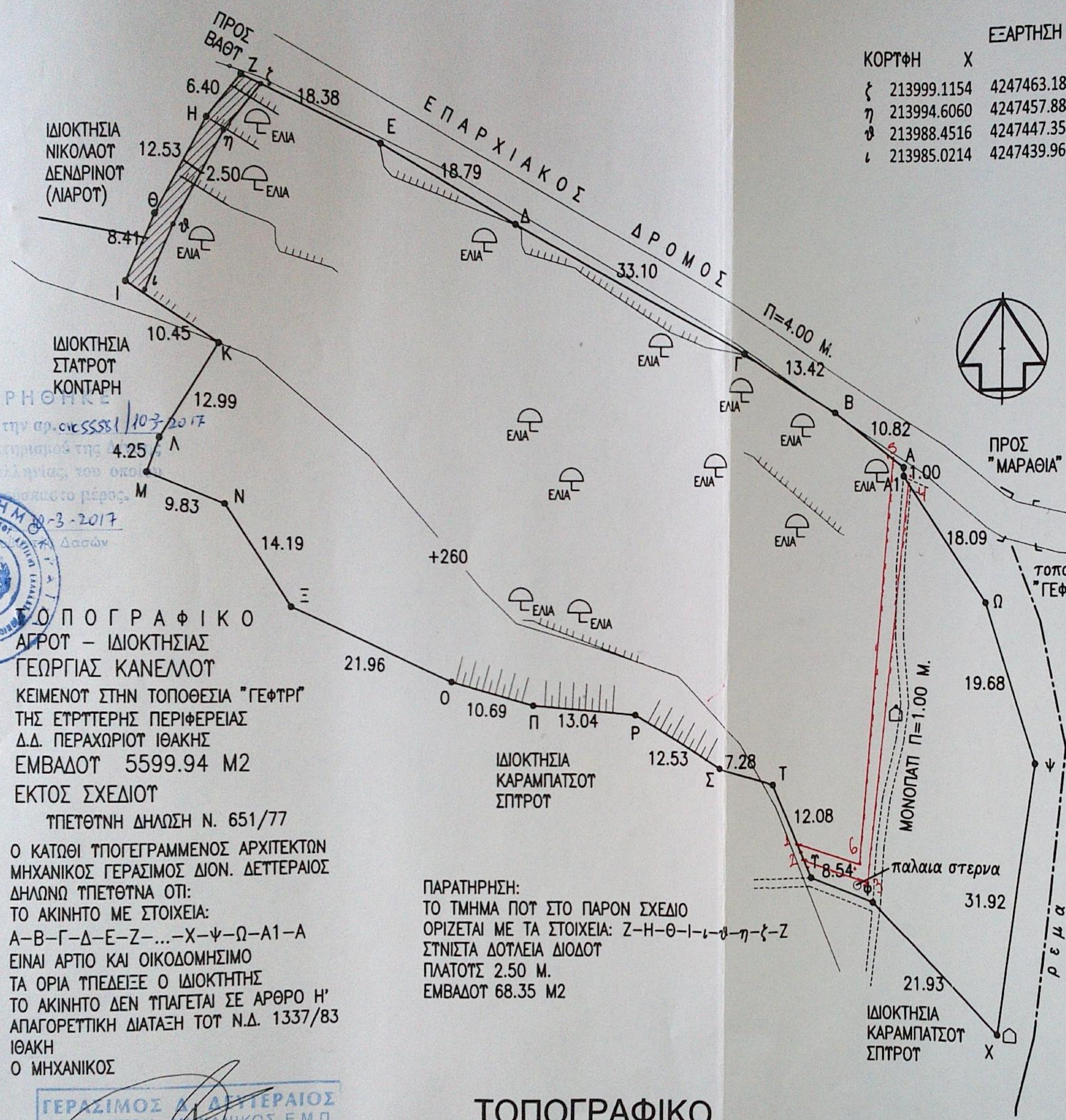

ΙΔΙΟΚΤΗΣΙΑ ΝΙΚΟΛΑΟΥ ΔΕΝΔΡΙΝΟΥ (ΛΙΑΡΟΥ)

ΙΔΙΟΚΤΗΣΙΑ ΣΤΑΤΡΟΥ ΚΟΝΤΑΡΗ



ΤΟΠΟΓΡΑΦΙΚΟ
ΑΓΡΟΥ - ΙΔΙΟΚΤΗΣΙΑΣ
ΓΕΩΡΓΙΑΣ ΚΑΝΕΛΟΥ
ΚΕΙΜΕΝΟΥ ΣΤΗΝ ΤΟΠΟΘΕΣΙΑ "ΓΕΦΤΡΙ"
ΤΗΣ ΕΠΙΤΕΡΗΣ ΠΕΡΙΦΕΡΕΙΑΣ
Δ.Δ. ΠΕΡΑΧΩΡΙΟΥ ΙΘΑΚΗΣ
ΕΜΒΑΔΟΥ 5599.94 Μ2
ΕΚΤΟΣ ΣΧΕΔΙΟΥ

ΤΠΕΤΘΤΗ ΔΗΛΩΣΗ Ν. 651/77
Ο ΚΑΤΩΘΙ ΤΠΟΓΕΓΡΑΜΜΕΝΟΣ ΑΡΧΙΤΕΚΤΩΝ
ΜΗΧΑΝΙΚΟΣ ΓΕΡΑΣΙΜΟΣ ΔΙΟΝ. ΔΕΤΤΕΡΑΙΟΣ
ΔΗΛΩΝΩ ΤΠΕΤΘΤΗ ΟΤΙ:
ΤΟ ΑΚΙΝΗΤΟ ΜΕ ΣΤΟΙΧΕΙΑ:
Α-Β-Γ-Δ-Ε-Ζ-...-Χ-Ψ-Ω-Α1-Α
ΕΙΝΑΙ ΑΡΤΙΟ ΚΑΙ ΟΙΚΟΔΟΜΗΣΙΜΟ
ΤΑ ΟΡΙΑ ΤΠΕΔΕΙΞΕ Ο ΙΔΙΟΚΤΗΤΗΣ
ΤΟ ΑΚΙΝΗΤΟ ΔΕΝ ΤΠΑΓΕΤΑΙ ΣΕ ΑΡΘΡΟ Η'
ΑΠΑΓΟΡΕΥΤΙΚΗ ΔΙΑΤΑΞΗ ΤΟΥ Ν.Δ. 1337/83
ΙΘΑΚΗ
Ο ΜΗΧΑΝΙΚΟΣ

ΠΑΡΑΤΗΡΗΣΗ:
ΤΟ ΤΜΗΜΑ ΠΟΥ ΣΤΟ ΠΑΡΟΝ ΣΧΕΔΙΟ
ΟΡΙΖΕΤΑΙ ΜΕ ΤΑ ΣΤΟΙΧΕΙΑ: Ζ-Η-Θ-Ι-...-η-ξ-Ζ
ΣΤΗΝΙΣΤΑ ΔΟΥΛΕΙΑ ΔΙΟΔΟΥ
ΠΛΑΤΟΥΣ 2.50 Μ.
ΕΜΒΑΔΟΥ 68.35 Μ2

ΓΕΡΑΣΙΜΟΣ Δ. ΔΕΤΤΕΡΑΙΟΣ
ΑΡΧΙΤΕΚΤΩΝ ΜΗΧΑΝΙΚΟΣ Ε.Μ.Π.
ΜΕΛΟΣ Τ.Ε.Ε. - ΑΡΙΘΜ. ΜΗΤΡΩΟΥ 42086
ΒΑΘΥ ΙΘΑΚΗΣ - ΤΗΛ. 26740 32832
e-mail: defterios@gmail.com
Α.Φ.Μ. 030837068 - Δ.Ο.Υ. ΙΘΑΚΗΣ

ΤΟΠΟΓΡΑΦΙΚΟ
Κ=1:500

ΟΔΟΙΠΟΡΙΚΟ