

ΑΠΟΣΤΑΣΜΑ ΔΟΡΥΦΟΡΙΚΗΣ ΕΙΚΟΝΑΣ
ΑΝΕΥ ΚΙΛΜΑΚΑΣ



ΑΝΑ	Ε	Μ	Ν
Α	4975262.44	655117.00	27703.00
Β	5010500.00	654447.00	27703.00
Γ	5033377.00	2714.14	27703.00
Δ	5056254.00	-27703.00	27703.00
Ε	5079131.00	654447.00	27703.00
Ζ	5102008.00	655117.00	27703.00
Η	5124885.00	654447.00	27703.00
Θ	5147762.00	655117.00	27703.00
Κ	5170639.00	654447.00	27703.00
Λ	5193516.00	655117.00	27703.00
ΕΠΙΜΕΤΡΑ	ΕΠΙΜΕΤΡΑ ΜΕΤΡΗΣΗΣ ΚΑΙ ΕΠΙΜΕΤΡΑ ΣΥΝΟΡΩΝ ΣΤΟΝ ΕΡΧΟΝ ΟΙΚΙΣΜΟΝ		

ΔΗΛΩΣΗ ΜΗΧΑΝΙΚΟΥ Ν.65177

ΣΤΑΜ ΠΡΟΣΩΠΟ ΤΟΥ ΑΝΤΙΚΕΤΟΥ ΔΗΛΩΩ ΚΥΡΙΩΣ ΤΗΝ
ΚΑΤΑΣΤΑΣΗ ΤΟΥ ΑΝΤΙΚΕΤΟΥ ΚΑΙ ΤΗΝ ΕΥΡΕΙΑΝ ΤΟΥ
Η ΕΥΡΕΙΑΝ ΤΟΥ ΑΝΤΙΚΕΤΟΥ ΔΕΙΧΝΕΙ ΑΠΟΡΡΙΠΤΟ ΤΟΥ ΚΤΙΣΤΟΡΦΟΙΚΗΣ
Η ΕΥΡΕΙΑΝ ΤΟΥ ΑΝΤΙΚΕΤΟΥ ΔΕΙΧΝΕΙ ΑΠΟΡΡΙΠΤΟ ΤΟΥ ΚΤΙΣΤΟΡΦΟΙΚΗΣ
ΕΣ ΔΙΑΥΟ ΝΕΜΕΣ 2000 ΟΥΤΕ ΕΣ 22ΜΗ ΜΕΤΡΩΣ

Η ΔΗΛΩΣΑ ΜΗΧΑΝΙΚΟΣ

ΔΕΛΤΟΥΝΑ Α. ΣΤΑΝΟΥ
ΔΙΠΛΩΜΑΤΙΣΤΗΣ ΜΗΧΑΝΙΚΟΣ ΑΡΧ.
ΕΓΚΛΗΜΑΤΑ ΑΝΕΥ ΚΙΛΜΑΚΑΣ ΚΑΙ
Α.Φ.Σ. 143333327 Α.Ο.Υ. ΚΑΒΑΛΑΣ

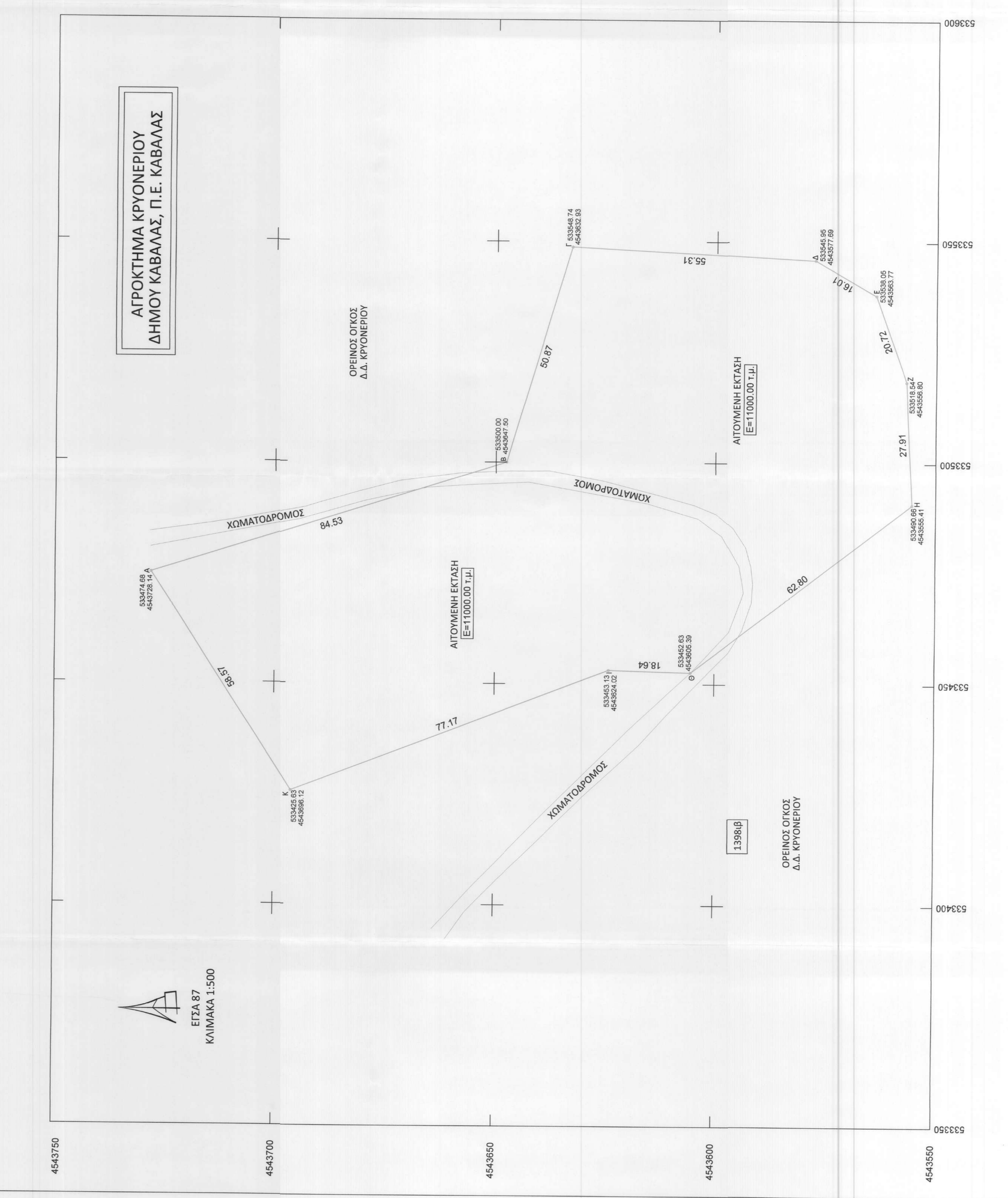

ΑΠΟΣΤΑΣΜΑ ΧΑΡΤΗ ΟΡΙΘΜΕΤΗΣ ΟΙΚΙΣΜΟΥ ΚΡΥΦΕΡΙΟΥ (ΠΙΝΑΚΙΔΑ ΓΥΣ 3541_6)
ΚΙΛΜΑΚΑ 1:5000

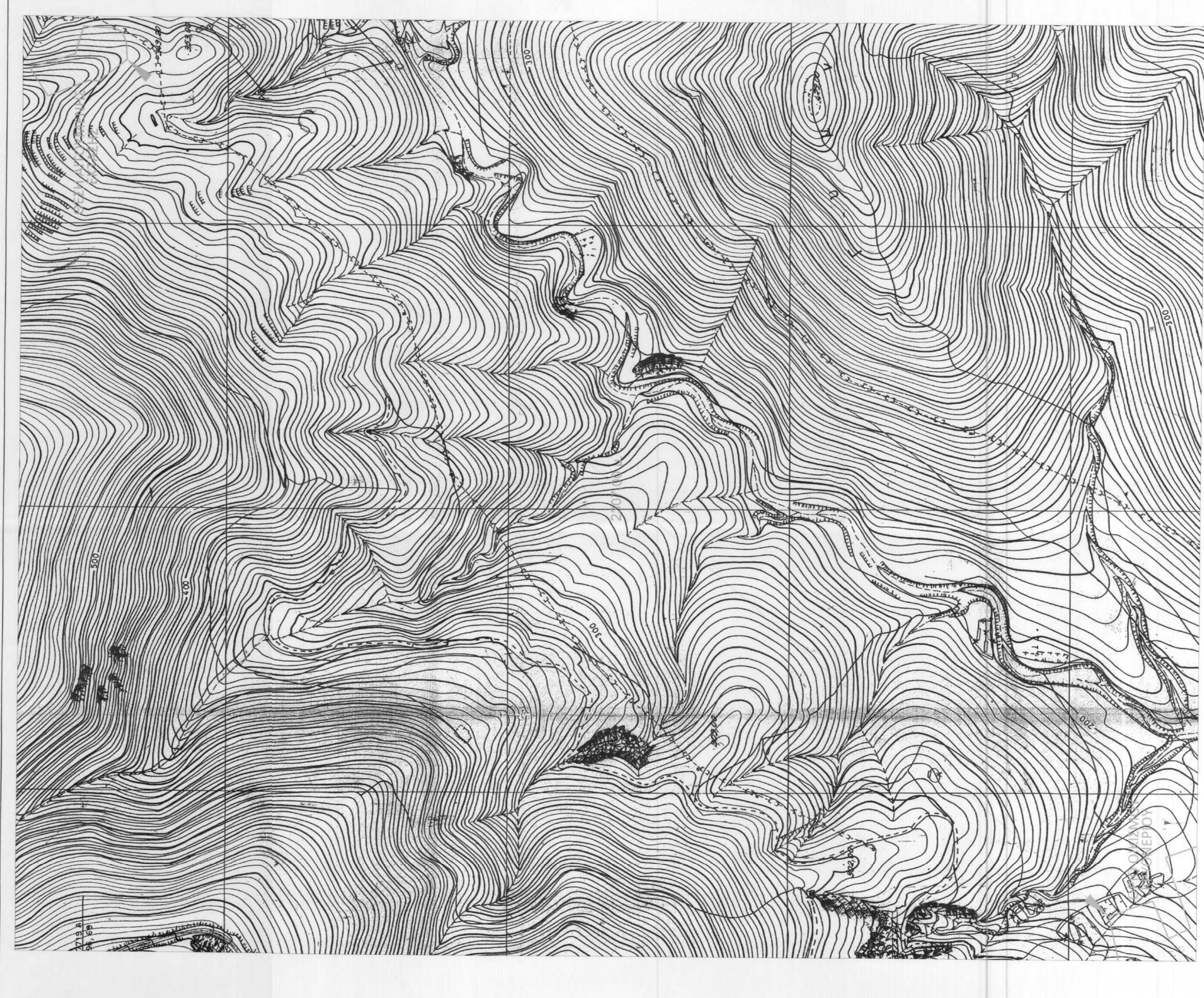

ΟΡΓΟ ΔΟΜΗΣΗΣ
ΕΚΤΟΣ ΟΡΘΟΝ ΟΙΚΙΣΜΟΥ (π.α. 24.05.1985 - ΦΕΚ 2700/31.05.85)
ΟΡΘΟΝ ΟΙΚΙΣΜΟΝ ΚΑΤΑΣΤΑΣΗΣ - ΑΠΟΔΕΙΞΗΣ
- ΠΑΡΕΧΕΤΑΙ ΑΠΟ ΤΟΝ ΚΑΤΑΣΤΟΛΟΓΟ
- ΤΑ ΠΡΟΣΤΑΣΙΑ ΕΙΣ ΑΠΟΚΟΜΙΣΤΟΝ ΟΓΩΝ
ΕΠΙΜΕΤΡΑ - 4500 Τ.Μ. & ΠΡΟΣΤΑΣΙΑ - 25.00 Μ.
ΠΡΟΣΤΑΣΙΑ - 4500 Τ.Μ. & ΠΡΟΣΤΑΣΙΑ - 4500 Μ. & ΠΡΟΣΤΑΣΙΑ - 4500 Μ.
ΑΠΟΣΤΑΣΙΑ ΜΕΤΑ ΠΑΡΕΚΚΑΣΗ
- ΕΥΡΕΙΑ ΣΤΑΘΗΣ ΠΟΡΕΩΝ, ΚΟΜΜΑΝ ΚΑΙ ΟΙΚΙΣΜΟΥ
ΕΠΙΜΕΤΡΑ - 2000 Τ.Μ. (ΠΡΟΣΤΑΣΙΑ 2000 Μ.)
ΕΠΙΜΕΤΡΑ - 2014 Τ.Μ. (ΠΡΟΣΤΑΣΙΑ - 2014 Μ. & ΠΡΟΣΤΑΣΙΑ - 15.00 Μ. (ΠΡΟΣΤΑΣΙΑ 15.00 Μ.)
ΕΠΙΜΕΤΡΑ - 2000 Τ.Μ. (ΠΡΟΣΤΑΣΙΑ - 2000 Μ. & ΠΡΟΣΤΑΣΙΑ - 4000 Μ. (ΠΡΟΣΤΑΣΙΑ 4000 Μ.)
- ΧΩΡΟΙ ΠΡΟΣΤΑΣΙΑΣ ΕΙΣ ΟΙΚΙΣΜΟΝ
ΕΠΙΜΕΤΡΑ - 4500 Τ.Μ. (ΕΠΙΜΕΤΡΑ ΤΟΥ ΔΗΜΟΤΕΛΕΙΟΥ ΕΙΣ 37.00 Μ. & ΠΡΟΣΤΑΣΙΑ 15.00 Μ.)

ΕΡΓΟ	ΠΡΑΞΗ ΧΑΡΑΚΤΗΡΙΣΜΟΥ ΓΙΑ ΔΕΛΙΑ ΛΕΙΤΟΥΡΓΙΑΣ ΚΤΗΝΟΤΡΟΦΙΚΗΣ ΜΟΝΑΔΑΣ
ΘΕΣΗ	ΑΓΡΟΚΤΗΜΑ ΚΡΥΦΕΡΙΟΥ ΔΗΜΟΣ ΚΑΒΑΛΑΣ, Π.Ε. ΚΑΒΑΛΑΣ
ΕΡΓΟΔΟΤΗΣ	ΚΑΙΤΑΤΣΗΣ ΧΡΗΣΤΟΣ
ΘΕΜΑ ΣΧΕΔΙΟΥ	T1
ΚΙΛΜΑΚΑ	1:500
ΠΕΡΙΟΔΟΣ ΕΠΙΘΕΤΗΣ ΜΕΛΕΤΗΣ	ΒΡΕΦΟΚΟΙΤΙΣ 2014
ΜΕΤΡΗΤΑ	ΔΕΛΤΟΥΝΑ Α. ΣΤΑΝΟΥ ΑΠΛΗ ΑΡΧΙΤΕΚΤΟΝΙΚΗ ΤΕΧΝΙΚΗ ΠΡΟΞΕΝΑ 418/5
ΕΓΚΡΙΣΗ	Το παρόν σχέδιο, ως προς το περιεχόμενό του, ελέγχθηκε και πιστοποιήθηκε σύμφωνα με το άρθρο 20α του Ν. 1337/83, από τον Ο.Δ.Κ.Π.Α.Ν.Α. Ε.Π.Α.Κ.Α. Α.Φ.Σ. 143333327 Α.Ο.Υ. ΚΑΒΑΛΑΣ.

ΚΩΔ. ΓΕΩΓΡ. ΣΧ. 2014
ΒΑΣΙΛΕΥΣ ΚΑΡΟΛΟΣ Α' ΠΡΟΣΤΑΣΙΑ