

ΣΥΝΤΕΤΑΓΜΕΝΕΣ ΚΑΤΑ ΕΓΣΑ '87

ΚΤΗΝΟΤΡΟΦΙΚΗ ΕΓΚΑΤΑΣΤΑΣΗ ΠΡΟΧΕΙΡΟΥ ΚΑΤΑΛΥΜΑΤΟΣ E= 145.87 μ²

Κορυφές	X	Y	Πλευρές
α	307644.674	4253470.615	20.15
β	307664.554	4253473.901	0.4
γ	307664.639	4253473.507	3.07
δ	307667.652	4253474.008	4.67
ε	307668.790	4253469.482	2.45
ζ	307666.697	4253468.216	22.53
η	307644.555	4253464.028	2.36
θ	307644.166	4253466.357	1.42
ι	307645.227	4253467.301	3.36
α	307644.674	4253470.615	0

ΣΥΝΤΕΤΑΓΜΕΝΕΣ ΚΑΤΑ ΕΓΣΑ '87

ΓΗΠΕΔΟ E= 3618.94 μ²

Κορυφές	X	Y	Πλευρές
1	307605.535	4253484.332	15.79
2	307618.488	4253493.358	16.76
3	307624.161	4253509.131	8.89
4	307632.746	4253511.423	10.15
5	307639.170	4253503.565	13.62
6	307651.477	4253497.739	28.82
7	307672.375	4253477.893	10.54
8	307682.181	4253474.031	19.97
9	307682.630	4253454.069	7.65
10	307678.659	4253447.531	12.14
11	307669.360	4253439.725	8.75
12	307661.990	4253435.001	6.23
13	307656.579	4253431.919	11.47
14	307646.614	4253426.243	5.18
15	307643.383	4253430.298	22.67
16	307630.691	4253449.077	22.50
17	307616.314	4253466.390	20.93
1	307605.535	4253484.332	0

ΣΥΝΤΕΤΑΓΜΕΝΕΣ ΚΑΤΑ ΕΓΣΑ '83

Κορυφές	X	Y
A	309616.5953	4253493.9900
B	309626.5026	4253474.0390
Γ	309629.4374	4253467.9855
Δ	309641.1816	4253472.9563
E	309651.6231	4253471.6272
Z	309665.0699	4253474.1216

ΑΠΟΣΠΑΣΜΑ ΟΡΙΟΘΕΤΗΣΗΣ ΟΙΚΙΣΜΟΥ ΜΑΜΟΥΛΑΔΑΣ
ΦΕΚ 873Δ/1988
ΚΛ 1:5000

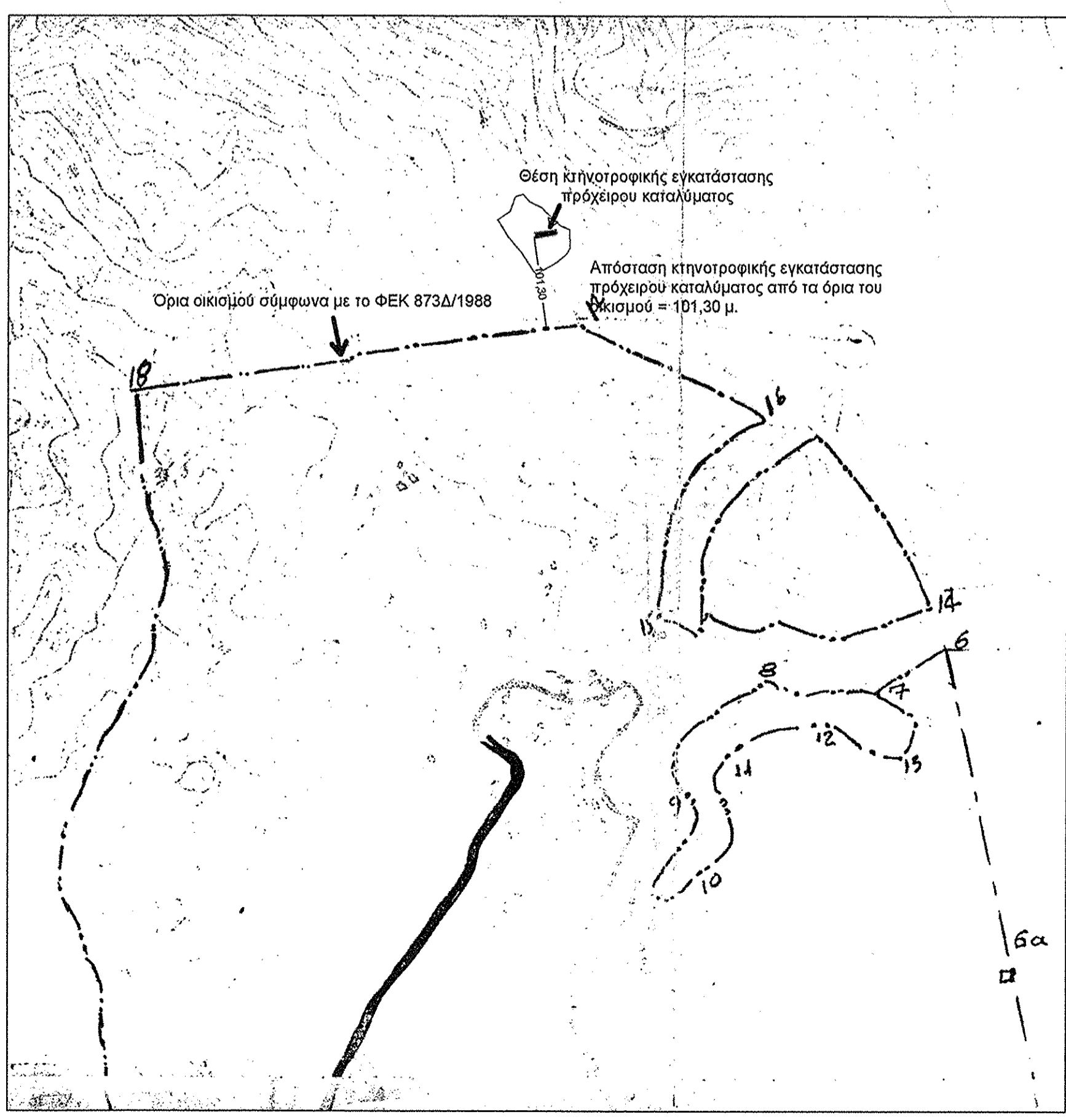

ΠΙΝΑΚΑΣ 2

Ελάχιστες απαιτήσεις των κτηνοτροφικών εγκαταστάσεων (όλων των ειδών) έναντι των 1000 κατοίκων, ηλικίας, φύλου, καταστάσεων, κλπ., σε μέτρο.

Χώρα προέλευσης	Αριθμός αποδόσεων ζώων									
	<5	6-9	10-14	15-19	20-24	25-29	30-34	35-39	40-44	>45
Επιπλέον ζώα και κτηνοτροφικές εγκαταστάσεις	-	-	50	100	100	100	100	100	100	100
Ελάχιστο ζώα	-	-	100	150	150	150	150	150	150	150
Φυλάκιο και ζώα μέχρι 500 κατοίκων	-	-	50	100	150	250	400	550	600	600
Επιπλέον ζώα ανά οικοπέδο ή από εκείνα που προβλέπονται από νόμο ή από τον κτηνίατρο	100	150	250	400	550	750	800	800	800	800
Πόλις και χωριά μέχρι 1000 κατοίκων	200	350	400	550	750	800	800	800	800	800

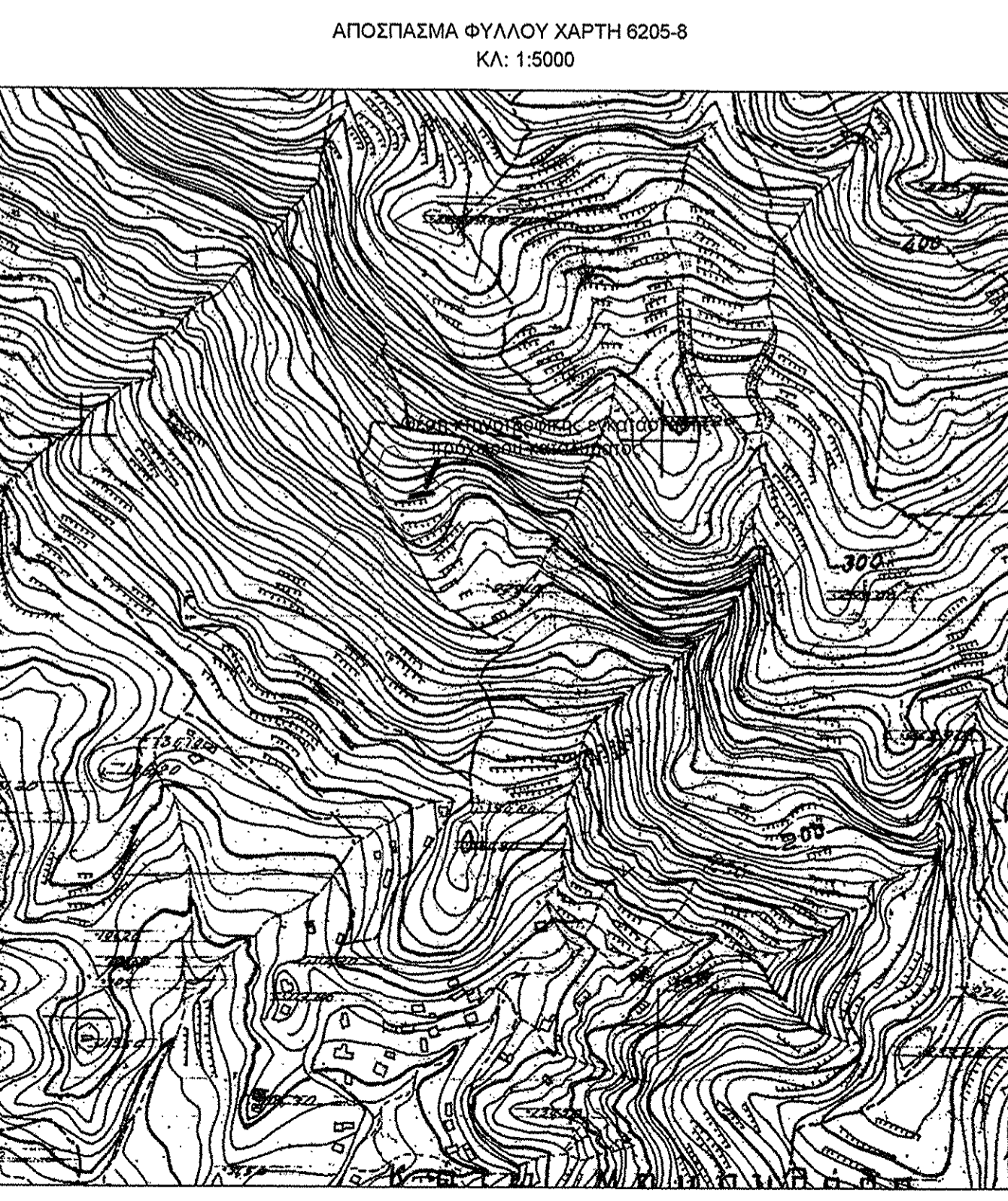

Ε.Μ.Β.Α.Δ.Ο.Ν. ΓΗΠΕΔΟΥ ΚΑΙ ΚΤΗΝΟΤΡΟΦΙΚΗΣ ΕΓΚΑΤΑΣΤΑΣΗΣ ΠΡΟΧΕΙΡΟΥ ΚΑΤΑΛΥΜΑΤΟΣ

Ε Γηπέδου = (1-2-3-.....-16-17-1) = 3618,94 τ.μ.

Ε Κτηνοτροφικής Εγκατάστασης πρόχειρου καταλύματος = (α,β,γ,δ,ε,ζ,η,θ,ι,α) = 145,87 τ.μ.

Η απόσταση της κτηνοτροφικής εγκατάστασης πρόχειρου καταλύματος από τα όρια του οικοπέδου Μαμουλάδας είναι 101,30 μ.

ΔΗΛΩΣΕΙΣ ΜΗΧΑΝΙΚΟΥ

α. **ΔΗΛΩΣΗ Δ.Ε.Η.**

Υπεράνω του γηπέδου δεν διέρχονται γραμμές υψηλής τάσης Δ.Ε.Η. 66-150-400 KVOLTΣ

β. **ΔΗΛΩΣΗ 651/77**

Ο κάτωθι υπογεγραμμένος Διπλωματούχος Πολιτικός Μηχανικός Αγγελάκης Αγγελος δηλώνω ότι: Το γήπεδο με στοιχεία: (1-2-3-.....-16-17-1) επιφανείας 3618,94 τ.μ., ιδιοκτησίας Κατάμα Παναγιώτη, βρίσκεται στη θέση Τρανή Λάκα, σε εκτός σχεδίου πόλεως και εκτός ορίων οικισμού Μαμουλάδας, του Δήμου Ναυπακτίας. Το ανωτέρω γήπεδο είναι μη άρτιο και μη οικοδομήσιμο.

Ο ΜΗΧΑΝΙΚΟΣ

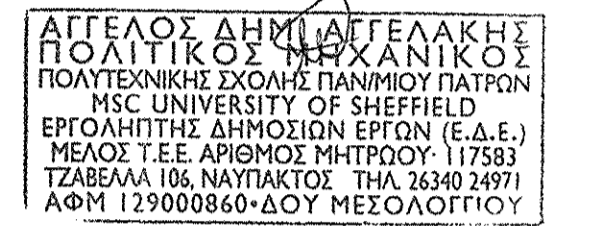

ΔΗΛΩΣΗ ΙΔΙΟΚΤΗΤΗ

Ο παρακάτω υπογεγραμμένος Κατάμα Παναγιώτης, δηλώνω ότι τα αναγραφόμενα στοιχεία στο εν λόγω γήπεδο που είναι ιδιοκτησία μου, είναι απόλυτα ακριβή, τα δε όρια του γηπέδου τέθηκαν παρουσία μου και με υποδείξη μου.

Ο ΙΔΙΟΚΤΗΤΗΣ

ΤΕΧΝΙΚΟ ΓΡΑΦΕΙΟ
ΑΓΓΕΛΟΣ ΑΓΓΕΛΑΚΗΣ

Τ.Κ. 30300 ΤΖΑΒΕΛΛΑ 106, ΝΑΥΠΑΚΤΟΣ, ΤΗΛ. 2634024971 ΚΩ. 6977007107

Αριθ. Εγγρ. Πολ. Γραφ.

ΑΓΓΕΛΟΣ Δ. ΑΓΓΕΛΑΚΗΣ
Διπλ. Πολιτικός Μηχανικός, Msc
Πολυτεχνικής Σχολής Πανεπιστημίου Πατρών

ΤΖΑΒΕΛΛΑ 106, ΝΑΥΠΑΚΤΟΣ Τ.Κ. 30300

τηλ. 2634024971

Πιστολόγιο και ης διαβεβαίωση
Ναυπακτός 12/3/2013

Γεώργιος Ράπτης
ΠΕΓ Δασολόγος με ΥΠ.Π.Σ.

ΘΕΩΡΗΘΗΚΕ
στα σφραγισμένα
12/3/2013

Γεώργιος Ράπτης
ΠΕΓ Δασολόγος με ΥΠ.Π.Σ.

ΤΟΠΟΓΡΑΦΙΚΟ ΔΙΑΓΡΑΜΜΑ
ΚΤΗΝΟΤΡΟΦΙΚΗΣ ΕΓΚΑΤΑΣΤΑΣΗΣ
ΠΡΟΧΕΙΡΟΥ ΚΑΤΑΛΥΜΑΤΟΣ

ΚΑΤΣΑΜΠΑ ΜΑΡΙΑ

ΘΕΣΗ: ΤΡΑΝΗ ΛΑΚΑ - Τ.Κ. ΜΑΜΟΥΛΑΔΑΣ
ΔΗΜΟΣ: ΝΑΥΠΑΚΤΙΑΣ

ΤΟΠΟΓΡΑΦΙΚΟ ΔΙΑΓΡΑΜΜΑ

ΘΕΩΡΗΣΗ

ΑΡΙΘΜΟΣ ΜΕΛΕΤΗΣ

T1

ΚΑΙΜΑΚΑ 1:200
ΗΜ/ΒΛΑ 08/16