ΔΙΑΝΟΜΗ ΠΙΝΑΚΙΔΩΝ

ΠΑΡΑΤΗΡΗΣΗ

1. Οι συντεταγμένες των ορίων απαλλοτρίωσης περιέχονται στο αντίστοιχο πεύχος
2. Το παρόν κτηματολόγιο συμπληρώνει το κτηματολόγιο της μελέτης του έργου "ΕΠ.Ο. ΗΡΑΚΛΕΙΟ - ΒΙΑΝΝΟΣ - ΙΕΡΑΠΕΤΡΑ Τμήμα: Αλάνη - Μαρδο. Υποτμήμα Αρκαλοχώρι - Μαρδο (χ.θ. 5+536,52 -17+579,14)
3. Οι αριθμοί περιγραφής ορίων επιφανειών που παρουσιάζονται εντός παρένθεσης αναφέρονται στο πολλαπλό κτηματολόγιο.

ΥΠΟΜΝΗΜΑ

13	ΑΡΙΘΜΟΣ ΙΔΙΟΚΤΗΣΙΑΣ
Ε	ΕΠΙΒΑΡΥΝΣΗ
	ΑΞΟΝΑΣ ΟΔΟΥ
	ΟΡΙΟ ΕΥΡΟΥΣ ΚΑΤΑΛΗΨΗΣ ΟΔΟΥ
	ΟΡΙΟ ΙΔΙΟΚΤΗΣΙΩΝ
	ΝΕΟ ΟΡΙΟ ΑΠΑΛΛΟΤΡΙΩΣΗΣ
	ΟΡΙΟ ΛΩΡΙΔΑΣ ΠΡΟΣ ΑΠΟΖΗΜΙΩΣΗ
	ΠΑΛΑΙΟ ΟΡΙΟ ΑΠΑΛΛΟΤΡΙΩΣΗΣ
	ΟΡΙΟ ΥΦΙΣΤΑΜΕΝΗΣ ΑΠΑΛΛΑΟΤΡΙΩΣΗΣ ΔΙΑΠΛΑΤΥΝΣΗΣ ΤΗΣ ΕΠ. ΟΔΟΥ ΗΡΑΚΛΕΙΟ-ΒΙΑΝΝΟΣ ΠΟΥ ΚΥΡΙΧΘΗΚΕ ΜΕ Ν1449/ 2035/Φ1795 23/3/77 ΝΟΜ ΜΕ-916/77 ΔΗΜ. ΟΡΙΟ ΑΡΧΙΚΗΣ ΑΠΑΛΛΟΤΡΙΩΣΗΣ ΠΑΡΑΚΑΜΨΗΣ ΒΙΑΝΝΟΥ ΚΑΙ ΟΡΙΟ ΠΡΩΤΗΣ ΣΥΜΠΛΗΡΩΜΑΤΙΚΗΣ ΑΠΑΛΛΟΤΡΙΩΣΗΣ (ΑΝΟΥΑΡΙΟΣ 2013)
	ΕΚΤΑΣΕΙΣ ΠΟΥ ΑΝΗΚΟΥΝ ΣΤΟ ΔΗΜΟΣΙΟ (ΔΡΟΜΟΙ, ΡΕΜΑΤΑ, Κ.Τ.Α.)
	ΕΚΤΑΣΕΙΣ ΠΟΥ ΒΑΡΥΝΟΥΝ ΤΡΙΤΟΥΣ ΠΑΡΟΔΟΥΣ
	ΕΚΤΑΣΕΙΣ ΓΙΑ ΤΙΣ ΟΠΟΙΕΣ ΥΠΟΧΡΕΟΣ ΚΑΙ ΔΙΚΑΙΟΥΧΟΣ ΕΙΝΑΙ Ο ΙΔΙΟΣ Ο ΙΔΙΟΚΤΗΤΗΣ (ΑΥΤΑΠΟΖΗΜΙΩΣΗ)
	ΕΚΤΑΣΕΙΣ ΠΟΥ ΒΑΡΥΝΟΥΝ ΤΟ ΔΗΜΟΣΙΟ ΜΕΤΑ ΤΗΝ ΕΞΑΝΤΛΗΣΗ ΤΩΝ ΥΠΟΧΡΕΩΣΕΩΝ ΤΩΝ ΠΑΡΟΔΙΩΝ ΙΔΙΟΚΤΗΤΩΝ (ΠΥΡΗΝΑΣ)

ΕΛΛΗΝΙΚΗ ΔΗΜΟΚΡΑΤΙΑ
ΠΕΡΙΦΕΡΕΙΑ ΚΡΗΤΗΣ
ΓΕΝ. ΔΙΝΣΗ ΑΝΑΠΤΥΞΙΑΚΟΥ ΠΡΟΓΡΑΜΜΟΥ ΠΕΡΙΒΑΛΛΟΝΤΟΣ & ΥΠΟΔΟΜΩΝ
ΔΙΝΣΗ ΤΕΧΝΙΚΩΝ ΕΡΓΩΝ
ΤΜΗΜΑ ΣΥΓΚΟΙΝΩΝ ΕΡΓΩΝ

ΕΡΓΟ: **"ΕΠ.Ο. ΗΡΑΚΛΕΙΟ - ΒΙΑΝΝΟΣ - ΙΕΡΑΠΕΤΡΑ**
Τμήμα: Αλάνη - Μαρδο. Υποτμήμα Αρκαλοχώρι - Μαρδο (χ.θ. 5+536,52 -17+579,14)

ΘΕΜΑ: **ΣΥΝΤΑΞΗ ΣΥΜΠΛΗΡΩΜΑΤΙΚΟΥ ΚΤΗΜΑΤΟΛΟΓΙΟΥ Ν. 653/77**

Αριθμ. Πρωτ. 7341/5-8-16
Πρόσκλ. 5-8-16

ΑΡΙΘΜΟΣ ΣΧΕΔΙΟΥ: Κ1
ΦΥΛΛΑ: 0

ΚΤΗΜΑΤΟΛΟΓΙΚΟ ΔΙΑΓΡΑΜΜΑ
στο Κ.Θ. 12+147,10 έως Κ.Θ. 12+952,88

ΚΛΙΜΑΚΑ: 1:500

ΠΕΦΤΙΕΣ ΠΑΛΑΙΟΛΟΓΟΣ
ΔΑΣΟΛΟΓΟΣ

Ο ΣΥΝΤΑΞΑΣ ΓΙΑ ΤΟΝ ΑΝΑΔΟΧΟ:	ΣΥΓΓΑΝΟΣ Γ. ΠΑΠΑΔΑΚΗΣ ΔΙΠΛΩΜΑΤΟΥΧΟΣ ΜΗΧΑΝΟΛΟΓΟΣ ΜΗΧΑΝΙΚΟΣ ΕΜΠ ΑΡΙΘΜΟΣ ΜΗΤΡΩΟΥ ΤΕΕ: 103000 ΑΡΙΘΜΟΣ Α.Μ. ΕΠΙΜΕΛΗΤΗ: 15000 Α.Φ.Μ. ΕΠΙΜΕΛΗΤΗ: 071445557	ΗΜΕΡΟΜΗΝΙΑ 2009

ΓΙΑ ΤΗΝ ΥΠΗΡΕΣΙΑ:	ΟΝΟΜΑΤΕΠΩΝΥΜΟ	ΗΜΕΡΟΜΗΝΙΑ	ΥΠΟΓΡΑΦΗ
ΕΛΕΓΧΘΗΚΕ Ο ΕΠΙΒΛΕΠΩΝ	ΜΑΚΡΥΠΑΝΝΑΚΗ ΑΝΝΑ ΠΟΛΙΤΙΚΟΣ ΜΗΧΑΝΙΚΟΣ		
ΕΘΕΩΡΗΘΗ Ο ΠΡΟΪΣΤΑΜΕΝΟΣ ΤΟΥ ΤΜΗΜΑΤΟΣ ΣΥΓΚΟΙΝΩΝΙΩΝ ΕΡΓΩΝ ΤΗΣ ΔΤΕΠΚ	ΣΤΑΜΑΤΑΚΗΣ ΝΙΚΟΛΑΟΣ ΠΟΛΙΤΙΚΟΣ ΜΗΧΑΝΙΚΟΣ		
ΕΓΚΡΙΝΕΤΑΙ Ο ΔΙΕΥΘΥΝΤΗΣ ΤΗΣ ΔΤΕΠΚ	ΕΡΓΟΛΗΨΙΑΚΗ ΚΩΤΣΑΚΗ ΚΕΤΗ ΠΟΛΙΤΙΚΟΣ ΜΗΧΑΝΙΚΟΣ ΜΕ Β.Σ		
ΑΠΟΦΑΣΗ ΕΓΚΡΙΣΗΣ			

ΣΥΝΔΕΣΗ ΜΕ ΚΤΗΜΑΤΟΛΟΓΙΚΟ ΔΙΑΓΡΑΜΜΑ Κ2
Χ.Θ. 12+952,88

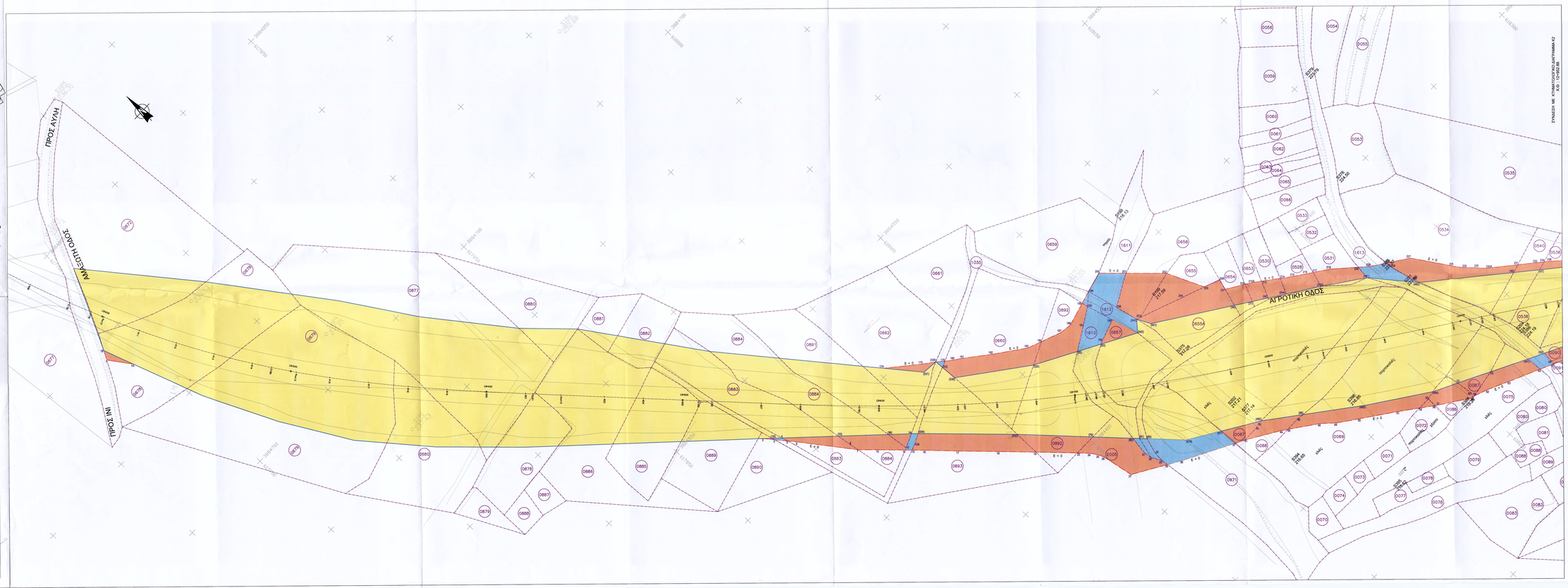

ΔΙΑΝΟΜΗ ΠΙΝΑΚΙΔΩΝ

ΠΑΡΑΤΗΡΗΣΗ

1. Οι συντεταγμένες των ορίων αποκατάστασης περιέχονται στο αντίστοιχο τεύχος
2. Το παρόν κτηματολόγιο συμπληρώνει το κτηματολόγιο της μελέτης του έργου "ΕΠ.Ο. ΗΡΑΚΛΕΙΟ - ΒΙΑΝΝΟΣ - ΙΕΡΑΠΕΤΡΑ Τμήμα: Αλάνη - Μόρβι. Υποτμήμα Αρκαλοχώρι - Μορβί (χ.θ. 5+536,52 -17+579,14)
3. Οι αριθμοί περιγραφής ορίων επιφανειών που παρουσιάζονται εντός παρενθέσης αναφέρονται στο παλαιό κτηματολόγιο.

ΥΠΟΜΝΗΜΑ

13	ΑΡΙΘΜΟΣ ΙΔΙΟΚΤΗΣΙΑΣ
E	ΕΠΙΒΑΡΥΝΣΗ
	ΑΞΟΝΑΣ ΟΔΟΥ
	ΟΡΙΟ ΕΥΡΟΥΣ ΚΑΤΑΛΗΨΗΣ ΟΔΟΥ
	ΟΡΙΟ ΙΔΙΟΚΤΗΣΙΩΝ
	ΝΕΟ ΟΡΙΟ ΑΠΑΛΛΟΤΡΙΩΣΗΣ
	ΟΡΙΟ ΛΩΡΙΔΑΣ ΠΡΟΣ ΑΠΟΖΗΜΙΩΣΗ
	ΠΑΛΑΙΟ ΟΡΙΟ ΑΠΑΛΛΟΤΡΙΩΣΗΣ
	ΟΡΙΟ ΥΦΙΣΤΑΜΕΝΗΣ ΑΠΑΛΛΟΤΡΙΩΣΗΣ ΔΙΑΠΛΑΤΥΝΣΗΣ ΤΗΣ ΕΠ. ΟΔΟΥ ΗΡΑΚΛΕΙΟ-ΒΙΑΝΝΟΣ ΠΟΥ ΚΥΡΙΟΧΘΗΚΕ ΜΕ Ν1449/2035/Φ1795 23/3/77 ΝΟΜ 96-01/4/77 ΔΗΜ. ΟΡΙΟ ΑΡΧΙΚΗΣ ΑΠΑΛΛΟΤΡΙΩΣΗΣ ΠΑΡΑΚΑΜΨΗΣ ΒΙΑΝΝΟΥ ΚΑΙ ΟΡΙΟ ΠΡΩΤΗΣ ΣΥΜΠΛΗΡΩΜΑΤΙΚΗΣ ΑΠΑΛΛΟΤΡΙΩΣΗΣ (ΙΑΝΟΥΑΡΙΟΣ 2013)
	ΕΚΤΑΣΕΙΣ ΠΟΥ ΑΝΗΚΟΥΝ ΣΤΟ ΔΗΜΟΣΙΟ (ΔΡΟΜΟΙ, ΡΕΜΑΤΑ, Κ.Τ.Α.)
	ΕΚΤΑΣΕΙΣ ΠΟΥ ΒΑΡΥΝΟΥΝ ΤΡΙΤΟΥΣ ΠΑΡΟΔΙΟΥΣ
	ΕΚΤΑΣΕΙΣ ΓΙΑ ΤΙΣ ΟΠΟΙΕΣ ΥΠΟΧΡΕΟΣ ΚΑΙ ΔΙΚΑΙΟΥΧΟΣ ΕΙΝΑΙ Ο ΙΔΙΟΣ Ο ΙΔΙΟΚΤΗΤΗΣ (ΑΥΤΑΠΟΖΗΜΙΩΣΗ)
	ΕΚΤΑΣΕΙΣ ΠΟΥ ΒΑΡΥΝΟΥΝ ΤΟ ΔΗΜΟΣΙΟ ΜΕΤΑ ΤΗΝ ΕΞΑΝΤΛΗΣΗ ΤΩΝ ΥΠΟΧΡΕΩΣΕΩΝ ΤΩΝ ΠΑΡΟΔΙΩΝ ΙΔΙΟΚΤΗΤΩΝ (ΠΥΡΗΝΑΣ)

ΣΥΝΔΕΣΗ ΜΕ ΚΤΗΜΑΤΟΛΟΓΙΚΟ ΔΙΑΓΡΑΜΜΑ Κ1

ΣΥΝΔΕΣΗ ΜΕ ΚΤΗΜΑΤΟΛΟΓΙΚΟ ΔΙΑΓΡΑΜΜΑ Κ3

ΕΛΛΗΝΙΚΗ ΔΗΜΟΚΡΑΤΙΑ
ΠΕΡΙΦΕΡΕΙΑ ΚΡΗΤΗΣ
ΓΕΝ. ΔΝΣΗ ΑΝΑΠΤ/ΚΟΥ ΠΡΟΓΡ/ΜΟΥ ΠΕΡΙΒ/ΝΤΟΣ & ΥΠΟΔ/ΜΩΝ
ΔΝΣΗ ΤΕΧΝΙΚΩΝ ΕΡΓΩΝ
ΤΜΗΜΑ ΣΥΓΚΟΙΝΩΝ ΕΡΓΩΝ

ΕΡΓΟ: "ΕΠ.Ο. ΗΡΑΚΛΕΙΟ - ΒΙΑΝΝΟΣ - ΙΕΡΑΠΕΤΡΑ
Τμήμα: Αλάνη - Μόρβι. Υποτμήμα Αρκαλοχωρι - Μορβι (χ.θ. 5+536,52 -17+579,14)

ΘΕΜΑ: **ΣΥΝΤΑΞΗ ΣΥΜΠΛΗΡΩΜΑΤΙΚΟΥ ΚΤΗΜΑΤΟΛΟΓΙΟΥ Ν. 653/77**

ΑΡΙΘΜΟΣ ΣΧΕΔΙΟΥ: Πρωτ. 23611 Ε.Σ.
Πρακτικό μηχανικού μας
Πρόκληση 5.0.5.

ΚΖ

ΚΛΙΜΑΚΑ: 1:500

ΚΤΗΜΑΤΟΛΟΓΙΚΟ ΔΙΑΓΡΑΜΜΑ
απο Χ.Θ. 12+952.88 έως Χ.Θ. 13+750.36

Ο ΣΥΝΤΑΞΑΣ ΓΙΑ ΤΟΝ ΑΝΑΔΟΧΟ:

ΣΥΡΙΑΝΟΣ Γ. ΠΑΠΑΔΑΚΗΣ
ΑΡΤ. ΤΟΠΟΓΡΑΦΟΣ ΜΗΧΑΝΙΚΟΣ
ΔΙΑΚΟΠΤΗ ΑΡΤ. 23ΑΜ. ΠΕΔΙΤΟΠΟΓΡΑΦΟΣ
ΑΔΕΙΑ ΑΣΚΗΣΗΣ ΕΠΑΓΓΕΛΜΑΤΟΣ ΜΗΧ/ΚΟΥ 21/2006
ΑΔΕΙΑ Α' ΤΑΞΗΣ ΜΗΧ/ΚΟΥ 21/2006
Α.Φ.Μ. 079022317 ΔΟΥ Γ' ΗΡΑΚΛΕΙΟΥ

ΗΜΕΡΟΜΗΝΙΑ: 2009

ΓΙΑ ΤΗΝ ΥΠΗΡΕΣΙΑ:	ΟΝΟΜΑΤΕΠΩΝΥΜΟ	ΗΜΕΡΟΜΗΝΙΑ	ΥΠΟΓΡΑΦΗ
ΕΛΕΓΧΘΗΚΕ Ο ΕΠΙΒΛΕΠΩΝ	ΜΑΚΡΥΓΙΑΝΝΑΚΗ ΑΝΝΑ ΠΟΛΙΤΙΚΟΣ ΜΗΧΑΝΙΚΟΣ		
ΕΘΕΩΡΗΘΗ Ο ΠΡΟΪΣΤΑΜΕΝΟΣ ΤΟΥ ΤΜΗΜΑΤΟΣ ΣΥΓΚΟΙΝΩΝ ΕΡΓΩΝ ΤΗΣ Δ/ΞΕΩΣ	ΤΖΑΜΠΑΖΗΣ ΝΙΚΟΛΑΟΣ ΠΟΛΙΤΙΚΟΣ ΜΗΧΑΝΙΚΟΣ		
ΕΓΚΡΙΝΕΤΑΙ Ο ΔΙΕΥΘΥΝΤΗΣ ΤΗΣ Δ/ΞΕΩΣ	ΙΕΡΟΝΥΜΑΚΗ ΚΩΠΑΔΑΚΗ ΚΕΤΗ ΠΟΛΙΤΙΚΟΣ ΜΗΧΑΝΙΚΟΣ ΜΕ Τ.Υ.		
ΑΠΟΦΑΣΗ ΕΓΚΡΙΣΗΣ			

ΕΓΚΡΙΝΕΤΑΙ
Κ.Υ. 2012/Φ.5.2/Πρωτ. 23611/2012
Ημερ. Έγκρισης 5-12-2012
Ο Δ/ντης Τ.Υ.