

1. Ο οριζώντιος άξονας των οδών αναπαράσταται
 2. Το πρώτο κριτήριο είναι η απόσταση από την οδό
 της μελέτης του έργου. ΕΠΙ Ο. ΗΡΑΚΛΕΙΟ - ΒΙΑΝΝΟΣ - ΕΡΜΑΓΕΤΑ
 Τμήμα: Αδών - Μάρμα - Υπομήτρη Αεροκώλυτα - Μάρμα
 3. Ο οριζώντιος άξονας των οδών αναπαράσταται
 που υποκαθίσταται ενός τμήματος
 αναφέρονται στο τμήμα κτηματολογίου.

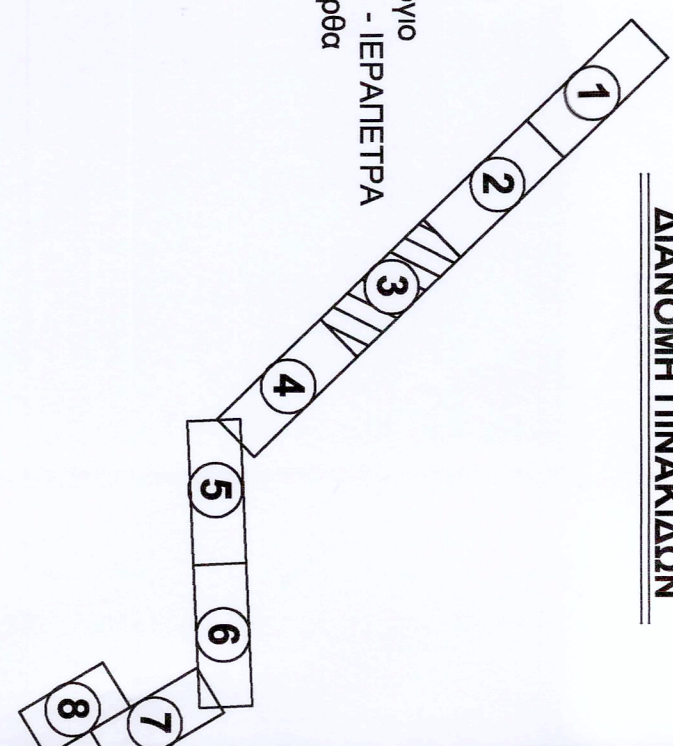

ΣΤΟΙΧΙΣΜΑ

- 13 ΑΡΙΘΜΟΣ ΔΙΑΚΤΗΒΑΣ
- Ε ΕΠΙΒΑΡΥΝΣΗ
- ΑΣΟΜΑΤ ΟΔΟΥ
- ΟΡΘΟ ΕΡΓΟΥΣ ΚΑΤΑΝΗΣΕ ΟΔΟΥ
- ΟΡΘΟ ΔΙΑΚΤΗΒΙΑΣ
- ΝΕΟ ΟΡΘΟ ΔΙΑΜΟΤΡΙΣΗΣ
- ΟΡΘΟ ΑΣΠΙΔΑΣ ΠΡΟΣ ΑΠΟΧΡΗΣΗ
- ΠΑΛΑΙΟ ΟΡΘΟ ΔΙΑΜΟΤΡΙΣΗΣ
- ΟΡΘΟ ΥΦΙΣΤΑΜΕΝΗΣ ΔΙΑΜΟΤΡΙΣΗΣ ΔΙΑΠΑΡΤΗΣΗΣ ΤΗΣ ΕΠΙ ΟΔΟΥ ΗΡΑΚΛΕΙΟ-ΒΙΑΝΝΟΣ ΠΟΥ ΚΥΡΩΘΗΚΕ ΜΕ Ν1489
- ΟΔΟΥ ΗΡΑΚΛΕΙΟ-ΒΙΑΝΝΟΣ ΠΟΥ ΚΥΡΩΘΗΚΕ ΜΕ Ν1489
- ΟΡΘΟ ΑΡΧΑΙΟΝ ΔΙΑΜΟΤΡΙΣΗΣ ΠΛΑΤΕΙΑΣ ΤΟΥ ΜΑΡΜΑ (ΑΝΩΔΡΟΜΟΣ 2013)
- ΟΡΘΟ ΑΡΧΑΙΟΝ ΔΙΑΜΟΤΡΙΣΗΣ ΠΛΑΤΕΙΑΣ ΤΟΥ ΜΑΡΜΑ (ΑΝΩΔΡΟΜΟΣ 2013)
- ΕΚΤΑΣΕΙΣ ΠΟΥ ΑΝΗΚΟΥΝ ΣΤΟ ΔΗΜΟΣΙΟ (ΑΡΧΟΙ, ΣΕΒΑΣΤΑ, Κ.Τ.Λ.)
- ΕΚΤΑΣΕΙΣ ΠΟΥ ΒΑΡΥΝΟΥΝ ΤΡΙΤΟΣ ΠΑΡΑΛΟΝΤΕ
- ΕΚΤΑΣΕΙΣ ΓΙΑ ΤΙΣ ΟΡΘΕΣ ΥΠΟΧΡΕΩΣΕΙΣ ΚΑΙ ΔΙΑΚΟΧΟΧΟΣ ΕΙΝΑΙ Ο ΔΙΟΔΟΣ Ο ΔΙΑΚΤΗΒΙΑΣ (ΑΥΤΟΜΟΤΟΜΟΧΩΣ)
- ΕΚΤΑΣΕΙΣ ΠΟΥ ΒΑΡΥΝΟΥΝ ΤΟ ΔΗΜΟΣΙΟ ΜΕΤΑ ΤΗΝ ΕΞΑΝΤΛΗΣΗ ΤΩΝ ΥΠΟΧΡΕΩΣΕΩΝ ΤΩΝ ΠΑΡΑΘΕΤΩΝ ΔΙΑΚΤΗΒΙΑΣ (ΓΥΡΝΑΔΑ)

ΕΛΛΗΝΙΚΗ ΔΗΜΟΚΡΑΤΙΑ ΠΕΡΙΦΕΡΕΙΑ ΚΡΗΤΗΣ ΓΕΝ. ΔΙΕΥΘΥΝΣΗ ΑΝΑΠΤΥΞΗΣ ΠΡΟΓΡΑΜΜΩΝ ΠΕΡΙΒΛΟΣ & ΥΠΟΔΟΜΩΝ ΔΙΕΥΘΥΝΣΗ ΤΕΧΝΙΚΩΝ ΕΡΓΩΝ ΤΕΧΝΙΚΗ ΕΠΙΧΕΙΡΗΣΗ ΕΡΓΩΝ	
ΘΕΜΑ: ΣΥΝΤΑΞΗ ΣΥΝΔΥΡΑΜΑΤΙΚΟΥ ΚΤΗΜΑΤΟΛΟΓΙΟΥ Ν. 653/77	
ΕΡΓΟ:	ΕΠΙ Ο. ΗΡΑΚΛΕΙΟ-ΒΙΑΝΝΟΣ - ΧΕΡΑΙΕΤΑ Τμήμα: Αδών - Μάρμα - Υπομήτρη Αεροκώλυτα - Μάρμα (Κ.Α. 5-535.52 -17-473.14)
Κ3	Κ3
1:500	1:500
ΕΠΙΧΕΙΡΗΣΗ ΕΡΓΩΝ	
Ο ΣΥΝΤΑΞΑΣ ΤΩΝ ΑΝΑΔΟΧΩ:	ΗΜΕΡΟΜΗΝΙΑ
ΓΙΑ ΤΗΝ ΥΠΗΡΕΣΙΑ:	ΟΝΟΜΑΤΕΠΩΝΥΜΟ
ΕΛΕΥΘΕΡΗ Ο ΕΠΙΒΕΒΛΩΣΗ	ΗΜΕΡΟΜΗΝΙΑ
ΕΡΓΟΝΟΜΟΣ Ο ΠΡΟΫΠΟΛΟΓΙΣΜΟΣ	ΗΜΕΡΟΜΗΝΙΑ
ΕΡΓΟΝΟΜΟΣ Ο ΠΡΟΫΠΟΛΟΓΙΣΜΟΣ	ΗΜΕΡΟΜΗΝΙΑ
ΕΡΓΟΝΟΜΟΣ Ο ΠΡΟΫΠΟΛΟΓΙΣΜΟΣ	ΗΜΕΡΟΜΗΝΙΑ
ΕΡΓΟΝΟΜΟΣ Ο ΠΡΟΫΠΟΛΟΓΙΣΜΟΣ	ΗΜΕΡΟΜΗΝΙΑ
ΕΡΓΟΝΟΜΟΣ Ο ΠΡΟΫΠΟΛΟΓΙΣΜΟΣ	ΗΜΕΡΟΜΗΝΙΑ
ΕΡΓΟΝΟΜΟΣ Ο ΠΡΟΫΠΟΛΟΓΙΣΜΟΣ	ΗΜΕΡΟΜΗΝΙΑ
ΕΡΓΟΝΟΜΟΣ Ο ΠΡΟΫΠΟΛΟΓΙΣΜΟΣ	ΗΜΕΡΟΜΗΝΙΑ

ΣΥΝΑΞΗ ΜΕ ΚΤΗΜΑΤΟΛΟΓΙΚΟ ΔΙΑΓΡΑΜΜΑ Κ2
Χ.Θ. : 13+750.36



ΣΥΝΑΞΗ ΜΕ ΚΤΗΜΑΤΟΛΟΓΙΚΟ ΔΙΑΓΡΑΜΜΑ Κ4
Χ.Θ. : 14+542.64

1. Ο συντάκτης, για οποιονδήποτε λόγο, αρνείται να υπογράψει το κτηματολόγιο.
 2. Η περίπτωση αυτή προβλέπεται από τον Ν. 1536/85 άρθρο 18 παρ. 2, σύμφωνα με τον οποίο ο κτηματολόγος υπογράφεται από τον αρμόδιο δικαστή.
 3. Η περίπτωση αυτή προβλέπεται από τον Ν. 1536/85 άρθρο 18 παρ. 3, σύμφωνα με τον οποίο ο κτηματολόγος υπογράφεται από τον αρμόδιο δικαστή.
 4. Η περίπτωση αυτή προβλέπεται από τον Ν. 1536/85 άρθρο 18 παρ. 4, σύμφωνα με τον οποίο ο κτηματολόγος υπογράφεται από τον αρμόδιο δικαστή.
 5. Η περίπτωση αυτή προβλέπεται από τον Ν. 1536/85 άρθρο 18 παρ. 5, σύμφωνα με τον οποίο ο κτηματολόγος υπογράφεται από τον αρμόδιο δικαστή.
 6. Η περίπτωση αυτή προβλέπεται από τον Ν. 1536/85 άρθρο 18 παρ. 6, σύμφωνα με τον οποίο ο κτηματολόγος υπογράφεται από τον αρμόδιο δικαστή.
 7. Η περίπτωση αυτή προβλέπεται από τον Ν. 1536/85 άρθρο 18 παρ. 7, σύμφωνα με τον οποίο ο κτηματολόγος υπογράφεται από τον αρμόδιο δικαστή.
 8. Η περίπτωση αυτή προβλέπεται από τον Ν. 1536/85 άρθρο 18 παρ. 8, σύμφωνα με τον οποίο ο κτηματολόγος υπογράφεται από τον αρμόδιο δικαστή.

ΠΛΑΤΗΡΙΝΗ

- 13 ΑΡΕΩΣ ΛΙΟΚΤΗΣΙΑΣ
- ΕΜΒΛΥΣΗ
- ΑΣΦΑΛΤΟΣ
- ΟΡΘΟ ΕΡΓΟΥΣ ΚΑΤΑΣΤΡΩΣ ΟΔΟΥ
- ΟΡΘΟ ΛΙΟΚΤΗΣΙΩΝ
- ΝΕΟ ΟΡΘΟ ΔΙΑΜΟΤΡΙΣΗΣ
- ΟΡΘΟ ΛΟΙΠΩΣ ΠΡΟΣ ΑΠΟΖΗΜΩΣΗ
- ΠΑΛΑΙΟ ΟΡΘΟ ΔΙΑΜΟΤΡΙΣΗΣ

ΟΡΘΟ ΥΦΙΣΤΑΜΕΝΗΣ ΔΙΑΜΟΤΡΙΣΗΣ ΔΙΑΠΛΗΡΥΞΗΣ ΤΗΣ ΕΠΙ. ΟΔΟΥ ΗΡΑΚΛΕΙΟ-ΒΙΑΝΝΟΣ ΠΟΥ ΚΥΡΩΘΗΚΕ ΜΕ Ν.1480/2013 (ΑΡ. 1536/85) ΝΟΜ. 96-6/14/77 Δ.Π.Μ.
 ΟΡΘΟ ΑΡΧΑΙΑΣ ΔΙΑΜΟΤΡΙΣΗΣ ΠΛΑΚΑΚΩΣ ΗΡΑΚΛΕΙΟ ΚΑΙ ΟΡΘΟ ΠΡΩΤΗΣ ΣΤΑΘΜΗΣ ΚΑΙ ΑΠΟΧΕΤΗΡΑΣΤΗΡΙΟΥ (ΑΡ. 1536/85) ΝΟΜ. 96-6/14/77 Δ.Π.Μ.
 ΟΡΘΟ ΑΡΧΑΙΑΣ ΔΙΑΜΟΤΡΙΣΗΣ ΠΛΑΚΑΚΩΣ ΗΡΑΚΛΕΙΟ ΚΑΙ ΟΡΘΟ ΠΡΩΤΗΣ ΣΤΑΘΜΗΣ ΚΑΙ ΑΠΟΧΕΤΗΡΑΣΤΗΡΙΟΥ (ΑΡ. 1536/85) ΝΟΜ. 96-6/14/77 Δ.Π.Μ.

ΕΛΛΗΝΙΚΗ ΔΗΜΟΚΡΑΤΙΑ
 ΠΕΡΙΦΕΡΕΙΑ ΚΡΗΤΗΣ
 ΓΕΝ. Δ/ΝΣΗ ΑΝΑΠΤΥΚΤΟΥ ΠΡΟΓΡΑΜΜΑΤΟΣ & ΥΠΟΔΟΜΩΝ
 ΤΜΗΜΑ ΣΥΓΚΟΙΝΩΝ ΕΡΓΩΝ

ΕΠΙΧ. ΣΥΝΤΕΛΗ ΣΥΜΠΡΟΨΗΦΙΑΣ ΚΤΗΜΑΤΟΛΟΓΙΟΥ Ν. 653/77

Κ4
 ΚΤΗΜΑΤΟΛΟΓΙΚΟ ΔΙΑΓΡΑΜΜΑ
 αριθ. Χ.Θ. 14+542.64 έως Χ.Θ. 15+336.57

1500 ΓΕΩΜΕΤΡΙΚΟΙ ΠΙΝΑΚΕΣ

Ο ΣΥΝΤΑΞΑΣΤΗΣ ΤΑ ΤΟΝ ΑΝΑΛΟΓΟ:	ΣΤΑΥΡΟΣ Ε. ΑΝΤΩΝΙΟΥ	ΗΜΕΡΟΜΗΝΙΑ	2009
ΤΑ ΤΗΝ ΥΠΕΡΒΑ:	ΟΝΟΜΑΤΕΠΩΝΥΜΟ	ΗΜΕΡΟΜΗΝΙΑ	ΥΠΟΓΡΑΦΗ
ΕΜΠΡΟΣΧΕ Ο ΕΠΙΒΕΒΛΩΝ	ΜΑΚΡΥΠΑΝΟΣ ΑΝΑ ΤΟΝ ΤΗΝ ΜΕΛΟΝΤΕΣ		
ΕΠΙΣΤΡΟΦΗ ΟΡΘΟ ΕΡΓΟΥΣ ΚΑΤΑΣΤΡΩΣ ΤΟΥ ΚΤΗΜΑΤΟΣ ΣΥΜΦΩΝΑ ΜΕ ΤΟΝ ΚΤΗΜΑΤΟΛΟΓΙΚΟ ΠΙΝΑΚΑ	ΤΖΑΝΟΥΣ ΜΩΣΤΑΤΣ ΤΟΝ ΤΗΝ ΜΕΛΟΝΤΕΣ		
ΕΠΙΣΤΡΟΦΗ ΟΡΘΟ ΕΡΓΟΥΣ ΚΑΤΑΣΤΡΩΣ ΤΟΥ ΚΤΗΜΑΤΟΣ ΣΥΜΦΩΝΑ ΜΕ ΤΟΝ ΚΤΗΜΑΤΟΛΟΓΙΚΟ ΠΙΝΑΚΑ	ΚΑΡΑΒΑΝΗΣ ΑΝΔΡΕΑΣ ΤΟΝ ΤΗΝ ΜΕΛΟΝΤΕΣ		
ΕΠΙΣΤΡΟΦΗ ΟΡΘΟ ΕΡΓΟΥΣ ΚΑΤΑΣΤΡΩΣ ΤΟΥ ΚΤΗΜΑΤΟΣ ΣΥΜΦΩΝΑ ΜΕ ΤΟΝ ΚΤΗΜΑΤΟΛΟΓΙΚΟ ΠΙΝΑΚΑ	ΕΥΚΡΙΜΕΝΟΣ ΚΑΡΑΒΑΝΗΣ ΑΝΔΡΕΑΣ ΤΟΝ ΤΗΝ ΜΕΛΟΝΤΕΣ		
ΕΠΙΣΤΡΟΦΗ ΟΡΘΟ ΕΡΓΟΥΣ ΚΑΤΑΣΤΡΩΣ ΤΟΥ ΚΤΗΜΑΤΟΣ ΣΥΜΦΩΝΑ ΜΕ ΤΟΝ ΚΤΗΜΑΤΟΛΟΓΙΚΟ ΠΙΝΑΚΑ	ΚΑΡΑΒΑΝΗΣ ΑΝΔΡΕΑΣ ΤΟΝ ΤΗΝ ΜΕΛΟΝΤΕΣ		

ΣΥΝΔΕΣΗ ΜΕ ΚΤΗΜΑΤΟΛΟΓΙΚΟ ΔΙΑΓΡΑΜΜΑ Κ3 Χ.Θ.: 14+542.64



ΣΥΝΔΕΣΗ ΜΕ ΚΤΗΜΑΤΟΛΟΓΙΚΟ ΔΙΑΓΡΑΜΜΑ Κ5 Χ.Θ.: 15+336.57