

Επισημασμένες Κορυφές Αγροτεμαχίου

Κορυφή	X	Y	Απόσταση
A1	294263.816	4289476.482	A1A2 = 47.87
A2	294272.841	4289525.474	A2A3 = 32.88
A3	294271.488	4289547.463	A3A4 = 14.75
A4	294271.214	4289562.218	A4A5 = 8.50
A5	294272.707	4289576.826	A5A6 = 9.80
A6	294275.985	4289578.830	A6A7 = 9.36
A7	294281.567	4289568.038	A7A8 = 10.30
A8	294271.811	4289583.020	A8A9 = 19.75
A9	294292.138	4289591.204	A9A10 = 14.88
A10	294297.343	4289592.914	A10A11 = 12.43
A11	294295.203	4289590.246	A11A12 = 30.36
A12	294274.210	4289588.847	A12A13 = 17.87
A13	294280.179	4289596.038	A13A14 = 47.04
A14	294274.877	4289549.270	A14A15 = 42.89
A15	294277.448	4289543.308	A15A16 = 26.74
A16	294277.610	4289517.567	A16A17 = 30.18
A17	294276.544	4289497.407	A17A18 = 47.91
A18	294263.816	4289476.482	A18A1 = 47.87

Εμβαδόν: 7745.50 μ² Περιμέτρος: 495.56 μ

Υπόμνημα Γραμμών: --- για οικόπεδο

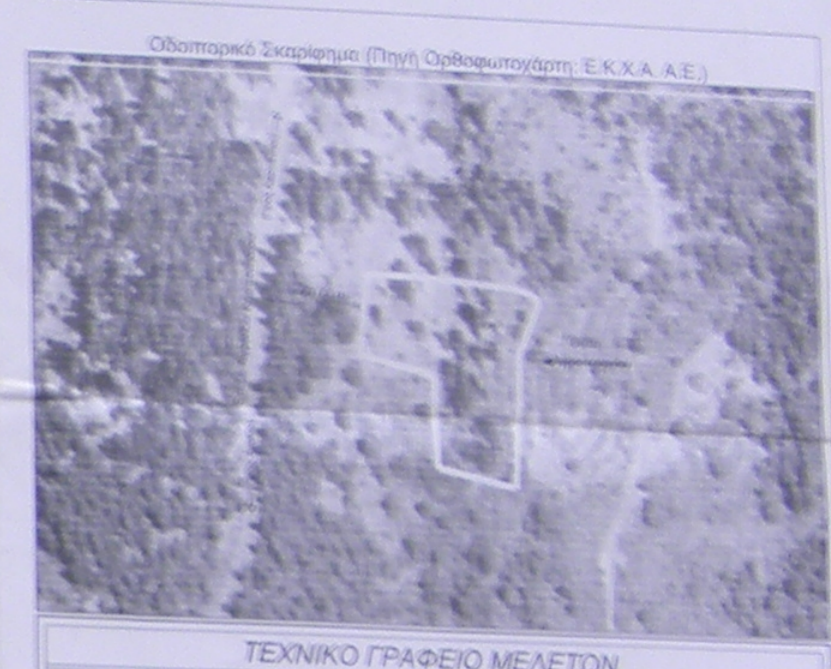
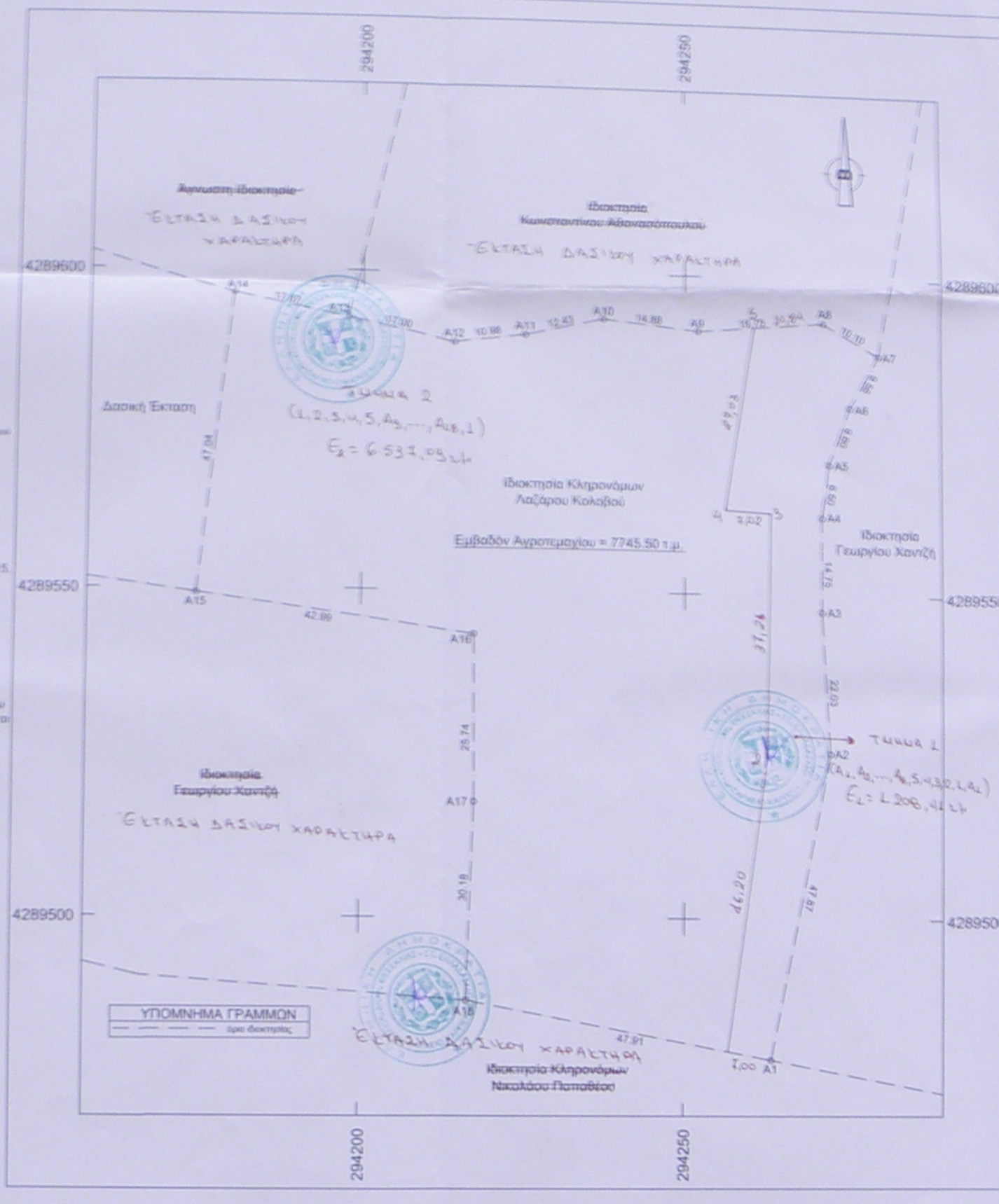

Ολοκληρωμένο Στοιχείο (Πληθ. Ορθοφωτογράμ. Ε.Κ.Χ.Α. Α.Ε.)

ΤΕΧΝΙΚΟ ΓΡΑΦΕΙΟ ΜΕΛΕΤΩΝ
ΚΩΝΣΤΑΝΤΙΝΟΣ Ι. ΠΑΠΑΘΑΝΑΣΙΟΥ
 Διπλ. Αγρονόμος Τοπογράφος Μηχανικός Α.Π.Θ. ΜΣΦ

Εργοδότης: Κληρονόμοι Λαζάρου Κολοβού
 Έργο: Αποτικήμηση Αγροτεμαχίου

Θέση: Ελεος Σελίου, Οικισμός κατ. Γ.Π.Σ. Θέση "Κολοβάρηνη", Τ.Κ. Προσοπί - Δ.Ε. Προσοπί - Δ.Καρπενερίου - Π.Ε. Ευρυταίας - Περιφερ. Στερεάς ΕΣΑΦΕΣ

Θέση Σελίου: **ΤΟΠΟΓΡΑΦΙΚΟ ΔΙΑΓΡΑΜΜΑ ΑΓΡΟΤΕΜΑΧΙΟΥ**

Κλίμακα: 1:500 Χρόνος Μέτρησης: Σεπτέμβριος 2018

Σφραγίδα: **ΚΩΝΣΤΑΝΤΙΝΟΣ Ι. ΠΑΠΑΘΑΝΑΣΙΟΥ**
 ΜΗΧΑΝΙΚΟΣ ΤΟΠΟΓΡΑΦΟΣ
 ΑΔΜ 5706/0311 - 2011 ΑΓΡΥ

ΠΡΑΞΗ
 Το παρόν τοπογραφικό διαγράμμα αποτελεί πιστό αντίγραφο του αρχικού διαγράμματος, το οποίο έχει υποστεί αλλαγές σύμφωνα με τις απαιτήσεις της μελέτης και είναι οριστικό. Ημερομηνία: 25.11.2018

Γεωργιάνης Ο. Διευθυντής
 Καρανίκας Α. Τεχνικός