

ΑΠΟΣΠΑΣΜΑ ΧΑΡΤΗ ΓΥΣ 1:50000

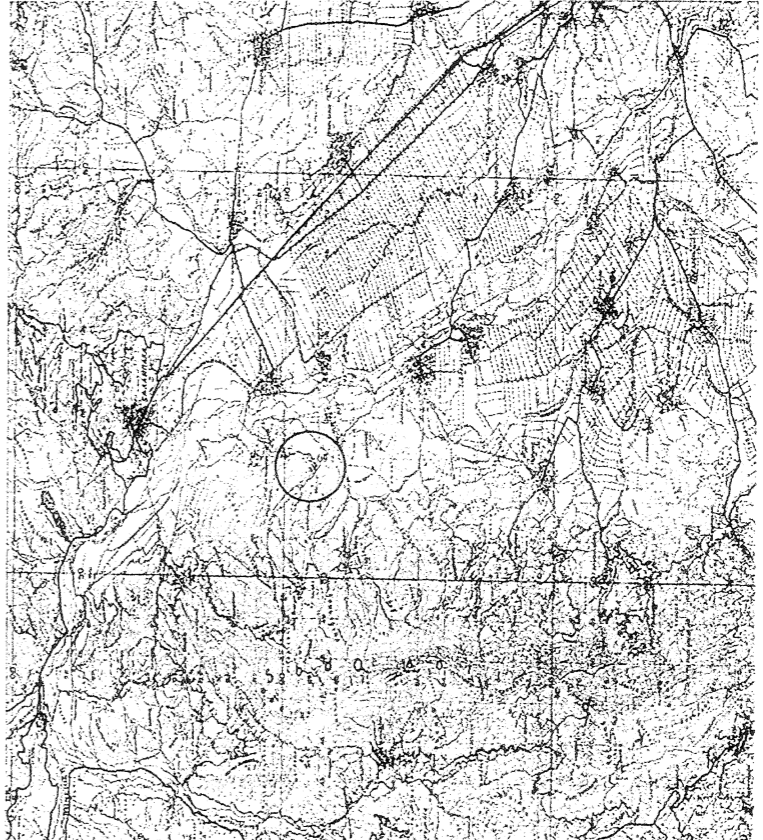

ΑΠΟΣΠΑΣΜΑ ΧΑΡΤΗ ΑΠΟ GOOGLE EARTH

ΔΗΛΩΣΗ ΙΔΙΟΚΤΗΤΗ (Ν. 4030/2011)
Οι κάτωθι υπογεγραμμένοι δηλώνουν υπεύθυνα & εν γνώσει των συνεπειών του νόμου περί ψευδούς δηλώσεως ότι :

- 1. Τα αρχικά και υλοποιημένα όρια του τεμαχίου με στοιχεία (Α1-Α2-Α3-Α4-Α5-Α6-Α7-Α8-Α1) και Εμβαδού 6.200,00μ2 βρίσκεται στην Κτηματική Περιφέρεια Καλονερίου του Δήμου Τρικαλών, υποδείχθηκαν από εμάς, και
- 2. ειθύνμαστε για την ακρίβεια των δηλωμένων ορίων του τεμαχίου και για την υπαρξη και την απία του.

ΟΙ ΔΗΛΟΥΝΤΕΣ

ΔΗΛΩΣΗ ΜΗΧΑΝΙΚΟΥ (Ν. 651/77)
Δηλώνω σύμφωνα με το νόμο για το τμήμα του γεωτεμαχίου (121Β) με στοιχεία (Α6-Α3-Α4-Α7-Α8) με εμβαδόν Ε= 4.000,00μ2 είναι όριο και οικοδομήσιμο, ενώ τα τμήματα του γεωτεμαχίου (121Α) Ε= 1.500,00μ2 και (121Γ) με εμβαδόν Ε= 700,00μ2 που βρίσκονται στην Κτηματική Περιφέρεια Καλονερίου του Δήμου Τρικαλών είναι μη οικοδομήσιμα.

Ο ΜΗΧΑΝΙΚΟΣ
Υπέρβαση των διατάξεων του Ν. 1337/83 περί εισαφρών σε κτηματολόγιο, που δύνανται να εντάσσονται στα ορίσματα των εγχευμάτων, εφόσον αυτοί, κατά μήκος του προσώπου του εν θέματι γεωτεμαχίου, δεν υπάγονται δένδρα, κτίρια, οδοί, κ.λπ. στο είδος αυτού ή σε απόσταση μικρότερη των 20μ από αυτό δεν διέχεται ρέμα.

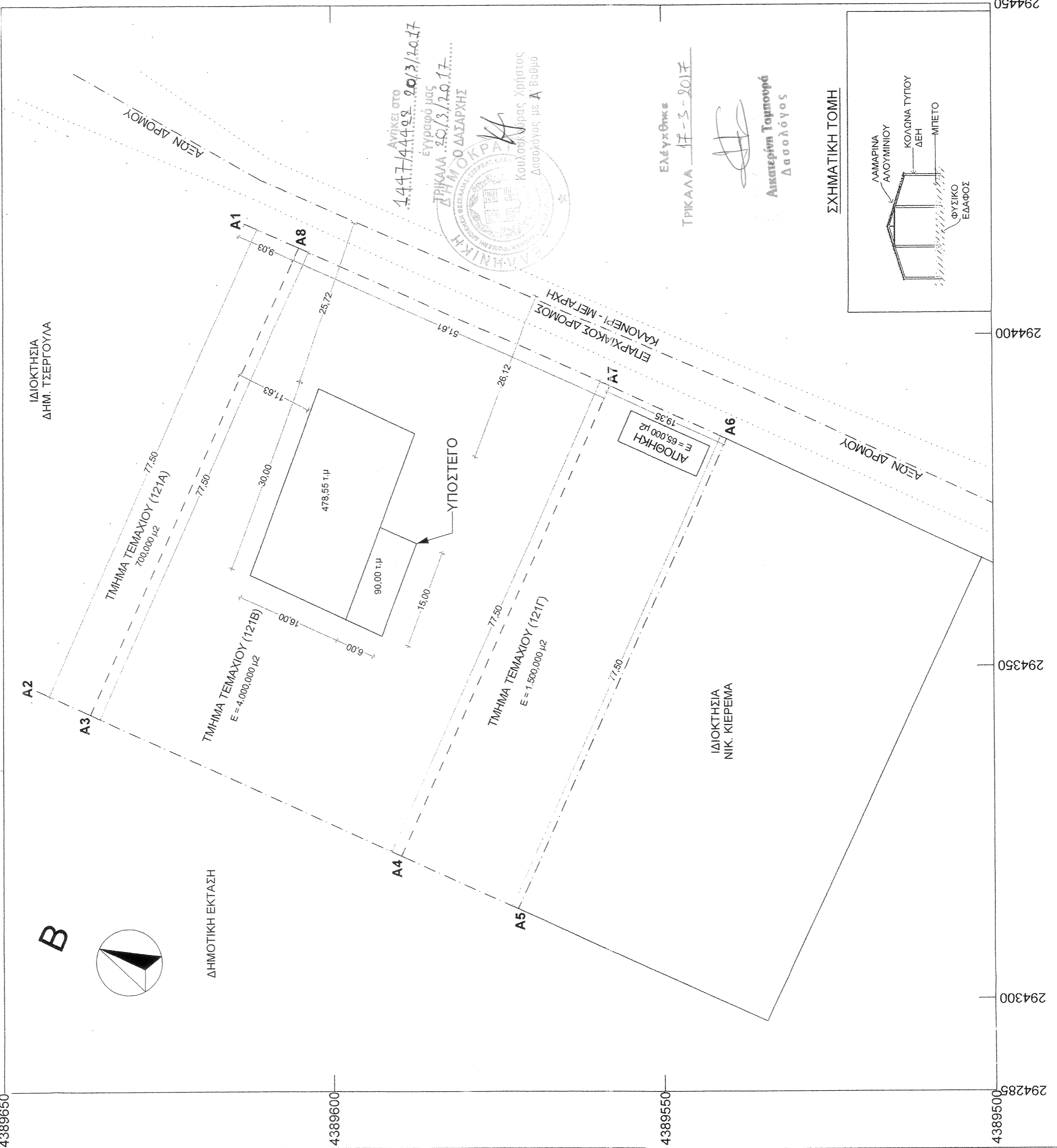

ΑΡΧΙΚΟ ΕΜΒΑΔΟ ΤΕΜΑΧΙΟΥ (121Α)
Ε = 6200,000 μ2

Κορυφή	X	Y	L _{i+1}
A1	294412.603	4389613.269	77.50
A2	294341.932	4389645.077	9.03
A3	294338.214	4389636.846	77.50
A4	294316.971	4389599.807	19.35
A5	294309.005	4389572.168	77.50
A6	294379.677	4389540.359	19.35
A7	294387.643	4389557.989	51.61
A8	294408.886	4389605.037	9.03

ΑΡΧΙΚΟ ΕΜΒΑΔΟ ΤΕΜΑΧΙΟΥ (121Α)
Ε = 700,000 μ2

Κορυφή	X	Y	L _{i+1}
A1	294412.603	4389613.269	77.50
A2	294341.932	4389645.077	9.03
A3	294338.214	4389636.846	77.50
A8	294408.886	4389605.037	9.03

ΑΡΧΙΚΟ ΕΜΒΑΔΟ ΤΕΜΑΧΙΟΥ (121Β)
Ε = 4000,000 μ2

Κορυφή	X	Y	L _{i+1}
A8	294408.886	4389605.037	9.03
A3	294338.214	4389636.846	77.50
A4	294316.971	4389599.807	19.35
A7	294387.643	4389557.989	51.61

ΑΡΧΙΚΟ ΕΜΒΑΔΟ ΤΕΜΑΧΙΟΥ (121Γ)
Ε = 1500,000 μ2

Κορυφή	X	Y	L _{i+1}
A7	294387.643	4389557.989	51.61
A4	294316.971	4389599.807	19.35
A5	294309.005	4389572.168	77.50
A6	294379.677	4389540.359	19.35

Οι συντεταγμένες των πινάκων είναι σε Ε.Γ.Σ.Α '87 (εξάρτημένο τοπογραφικό από το κρατικό δίκτυο)

ΟΡΟΙ ΔΟΜΗΣΗΣ ΕΚΤΟΣ ΣΧΕΔΙΟΥ

- Κατά κανόνα σύμφωνα με Π.Δ. 16.10.1978 - ΦΕΚ 538/Α' (ΦΕΚ 2700/01.9.1989) Παράρ. Β.Υ.Υ
- Κατά παρέκκλιση Π.Δ. 16.10.1978 - ΦΕΚ 538/Α' Παράρ. Β.Υ.Υ
- 1. Ελ. Πρόσωτο : 45,00 μ2
- 2. Ελ. Εμβαδόν : 4.000,00 μ2
- 3. Συντελεστής Δόμησης Σ.Δ. (%) : 20%
- 4. Μέγιστο επιτρ. ποσοστό κάλυψης (%) : 10%
- 5. Μέγιστο επιτρ. ύψος : κατά Γ.Ο.Κ.

εργοδότης: **ΑΡΕΤΗ ΜΗΤΡΟΥΣΙΑ**

εργο: **ΚΑΤΑΣΚΕΥΗ ΠΟΙΜΝΙΟΣΤΑΣΙΟΥ**

θέση: **ΚΤΗΜΑΤΙΚΗ ΠΕΡΙΦΕΡΕΙΑ ΚΑΛΟΝΕΡΙΟΥ ΝΟΜΟΥ ΤΡΙΚΑΛΩΝ**

μελετητής:

ΠΑΠΟΥΛΙΑΣ ΠΡΟΚΟΠΗΣ ΠΤ.ΠΟΛΥΤΕΧΝΙΚΟΣ ΜΗΧΑΝΙΚΟΣ Τ.Ε.

θέμα σχεδίου:

ΤΟΠΟΓΡΑΦΙΚΟ ΔΙΑΓΡΑΜΜΑ

κλίμακα: **1 : 500**

χρονος μελετης: **ΙΑΝΟΥΑΡΙΟΣ 2015**

υπογραφή -- σφραγίδα

ΧΡΗΣΤΟΣ Γ. ΓΟΥΛΑΣ
ΠΟΛΙΤΙΚΟΣ ΜΗΧΑΝΙΚΟΣ
ΜΕΛΟΣ Τ.Ε.Ε. - ΑΡΧΙΤΕΚΤΟΝΟΣ
ΙΟΑΝΝΙΝΩΝ 48 - ΚΑΛΑΜΠΑΚΑ
ΤΗΛ: 24320 43650 - ΚΙΝ: 6936630938
ΑΦΜ 1153196952 ΔΟΥ ΤΡΙΚΑΛΩΝ