

**ΤΟΠΟΓΡΑΦΙΚΟ ΔΙΑΓΡΑΜΜΑ**

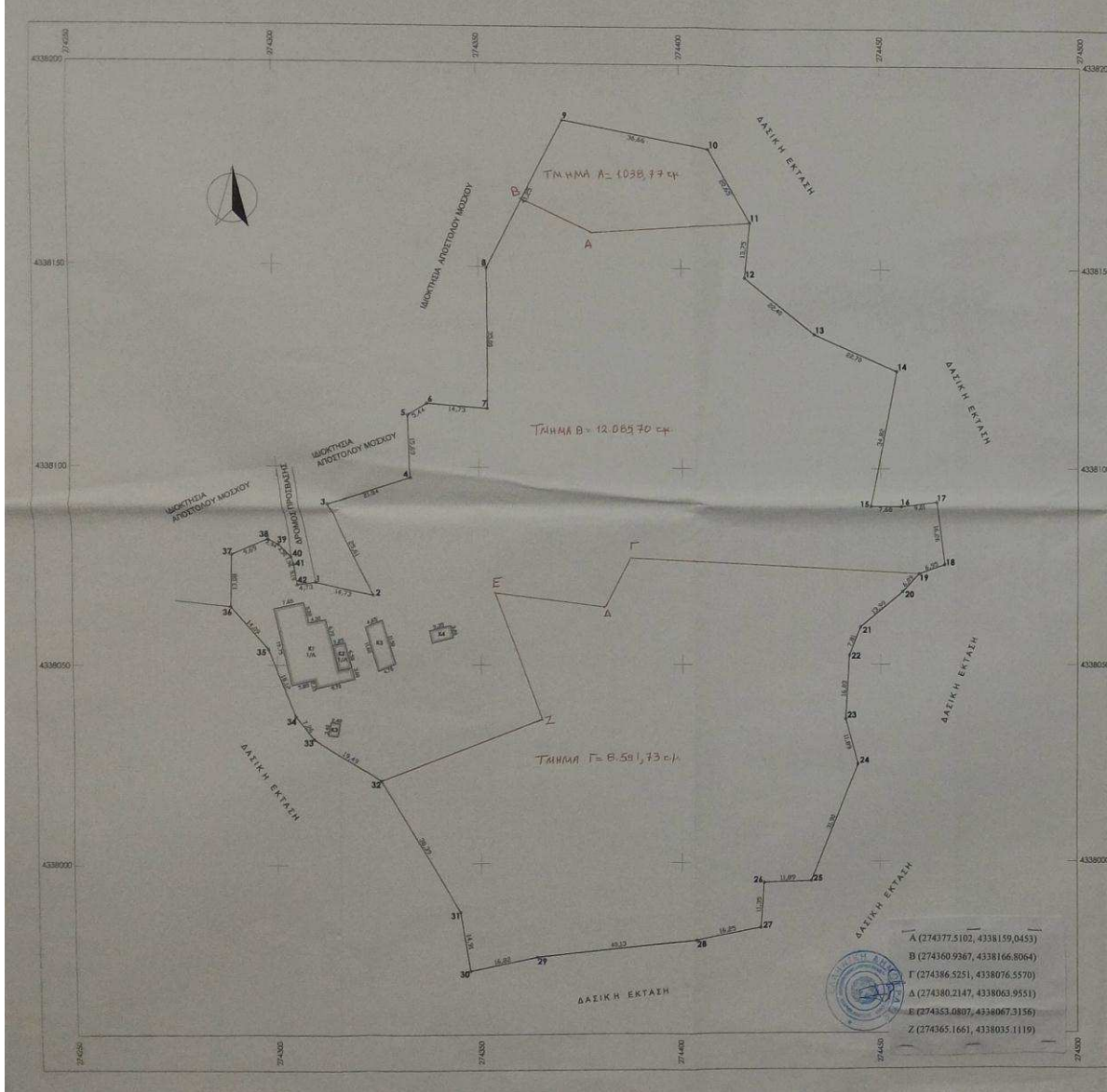

**ΥΠΟΜΗΝΙΑ**  
 α) Γεωμείωση με στοιχεία (1-2-3-4-5-6-...-27-28-29-30-31-1) ιδιοκτησίας Αποστολίου Μοσχού εκτός Τμήτου Πόλεως, υπός αρχών οικισμού, εκτός Γ.Π.Σ. και εντός προαγωγής διατάξης ΝΑΤΥΡΑ 2000, στη θέση "Γέφυρα Αιωνότατος" περιοχής Τ.Κ. Βρουβιανών Δήμου Αμφιλοχίας, υψόμετρο Ε= 21,716 μ.π.  
 β) Στάθμος Κ1 υψόμετρο Ε= 229,15 μ.π.  
 Αποθήκη Κ2, υψόμετρο Ε= 21,13 μ.π.  
 Χειμάρας Κ3 υψόμετρο Ε= 53,90 μ.π.  
 Τράβηξ Κ4 υψόμετρο Ε= 17,12 μ.π.  
 Τράβηξ Κ5 υψόμετρο Ε= 6,16 μ.π.

**ΔΗΛΩΣΗ ΜΗΧΑΝΙΚΟΥ Ν.651/77**  
 Η υπεργραμμή Ευσταθία Καρδάρου τοπογράφου Μηχανικός δηλώνει υπεύθυνα ότι το γεωμείωμα με στοιχεία (1-2-3-4-5-6-...-27-28-29-30-31-1) ιδιοκτησίας Ευσταθίας Καρδάρου υψόμετρο Ε= 21,716 μ.π.  
 • εμβάσιμα εκτός Τμήτου Πόλεως εκτός αρχών οικισμού εκτός Γ.Π.Σ. και εντός προαγωγής διατάξης ΝΑΤΥΡΑ 2000, στη θέση "Γέφυρα Αιωνότατος" περιοχής Τ.Κ. Βρουβιανών Δήμου Αμφιλοχίας.  
 • είναι άρια και ανεκδιμήτητα κατά παράβαση με τις προϋποθέσεις και τους όρους που παραρτώνται στην προαγωγή ΝΑΤΥΡΑ.  
 • δεν εμπίπτει στις διατάξεις του νόμου 1337/83 περί ασφάλων σε γη και χαρμιά.

ΕΥΣΤΑΘΙΑ ΚΑΡΔΑΡΑ  
 Η ΜΗΧΑΝΙΚΟΣ  
 ΠΤΥΧ. ΤΟΠΟΓΡΑΦΟΣ & ΑΝΘΡΩΠΟΓ. Τ.Ε.  
 Α.Μ.Ε.Τ.Ε.Μ. 4243  
 ΔΗΜΟΤΕΛΕΙΟΥ ΚΩ. ΑΡΧΗΡΟ. ΤΗΛ. 6972374230  
 Α.Φ.Μ. 116180720 - ΔΟΥ ΑΡΧΗΡΟΥ

**ΣΗΜΕΙΩΣΗ** - Οι συντεταγμένες των κορυφών ανήρτησαν στο Ε.Σ.Γ.Α. 87 ΤΥΠΟΛΟΓΙΣΜΕΝΟ ΚΟΡΥΦΩΝ ΓΕΩΜΕΤΡΕΙΩΣ

1: X=274209,990 Y=4338070,702	22: X=274442,047 Y=4338032,206
2: X=274233,966 Y=4338067,487	23: X=274441,172 Y=4338034,215
3: X=274242,639 Y=4338070,455	24: X=274444,333 Y=4338034,253
4: X=274233,376 Y=4338072,019	25: X=274432,820 Y=4337994,927
5: X=274332,787 Y=4338112,997	26: X=274450,618 Y=4337994,752
6: X=274332,285 Y=4338115,913	27: X=274419,854 Y=4337953,411
7: X=274332,039 Y=4338114,703	28: X=274403,869 Y=4337953,491
8: X=274331,951 Y=4338114,702	29: X=274325,949 Y=4337976,289
9: X=274331,134 Y=4338118,216	30: X=274347,470 Y=4337973,919
10: X=274407,170 Y=4338179,449	31: X=274344,940 Y=4337987,712
11: X=274417,584 Y=4338181,477	32: X=274205,549 Y=4338020,853
12: X=274415,870 Y=4338182,799	33: X=274209,237 Y=4338031,494
13: X=274433,333 Y=4338133,778	34: X=274204,649 Y=4338037,142
14: X=274434,081 Y=4338124,668	35: X=274207,855 Y=4338035,917
15: X=274447,539 Y=4338090,349	36: X=274288,578 Y=4338044,526
16: X=274455,219 Y=4338090,261	37: X=274288,884 Y=4338071,006
17: X=274444,153 Y=4338091,417	38: X=274297,722 Y=4338081,696
18: X=274466,241 Y=4338075,291	39: X=274300,333 Y=4338080,100
19: X=274489,692 Y=4338072,976	40: X=274303,378 Y=4338077,041
20: X=274455,990 Y=4338046,478	41: X=274304,018 Y=4338075,186
21: X=274444,673 Y=4338059,482	42: X=274304,904 Y=4338070,079

\* Τα άρια του γεωμείωματος υπεβλήθησαν από τον ιδιοκτήτη επί τόπου.

**ΥΠΕΥΘΥΝΗ ΔΗΛΩΣΗ ΙΔΙΟΚΤΗΤΗ**  
 Ο υπεργραμμή Ιδιοκτήτης δηλώνει ότι τα άρια του γεωμείωματος υπεβλήθησαν από αυτόν και εμβάσιμα για την ασφάλεια των δημόσιων οδών του γεωμείωτος.

Ο ΙΔΙΟΚΤΗΤΗΣ



ΤΕΧΝΙΚΟ ΓΡΑΦΕΙΟ  
 ΕΥΣΤΑΘΙΑ ΚΑΡΔΑΡΑ ΤΟΠΟΓΡΑΦΟΣ ΜΗΧΑΝΙΚΟΣ Τ.Ε.

ΔΗΜΟΤΕΛΕΙΟΥ ΚΩ. ΑΡΧΗΡΟ. Τ.Κ. 301 00  
 ΤΗΛ. 26410 57471, 6972 874230

ΜΟΣΧΟΥ ΕΥΤΥΧΙΑ  
 Αριθμ. 21-3-2014  
 ΕΛΕΓΧΟΝΤΕΣ

ΑΠΟΤΥΠΩΣΗ ΙΔΙΟΚΤΗΤΗΣ  
 ΑΜΦΙΛΟΧΙΑ

ΓΕΩΡΓΙΑ ΑΥΛΑΚΙΟΥ, Τ.Κ. ΒΡΟΥΒΙΑΝΩΝ Δ.Ε. ΑΝΑΧΟΥ  
 ΔΗΜΟΥ ΑΜΦΙΛΟΧΙΑΣ

ΤΟΠΟΓΡΑΦΙΚΟ ΔΙΑΓΡΑΜΜΑ  
 01  
 1:500

ΙΟΥΛΙΟΣ, 2014

ΕΥΣΤΑΘΙΑ ΚΑΡΔΑΡΑ  
 ΠΤΥΧ. ΤΟΠΟΓΡΑΦΟΣ ΜΗΧΑΝΙΚΟΣ Τ.Ε.  
 Α.Μ.Ε.Τ.Ε.Μ. 4243  
 ΔΗΜΟΤΕΛΕΙΟΥ ΚΩ. ΑΡΧΗΡΟ. ΤΗΛ. 6972374230  
 Α.Φ.Μ. 116180720 - ΔΟΥ ΑΡΧΗΡΟΥ