

ΑΠΟΣΤΑΣΜΑ ΦΥΛΛΟΥ ΧΑΡΤΗΣ (1:50000)

(ΚΑΙΜΑΚΑ 1:5000)

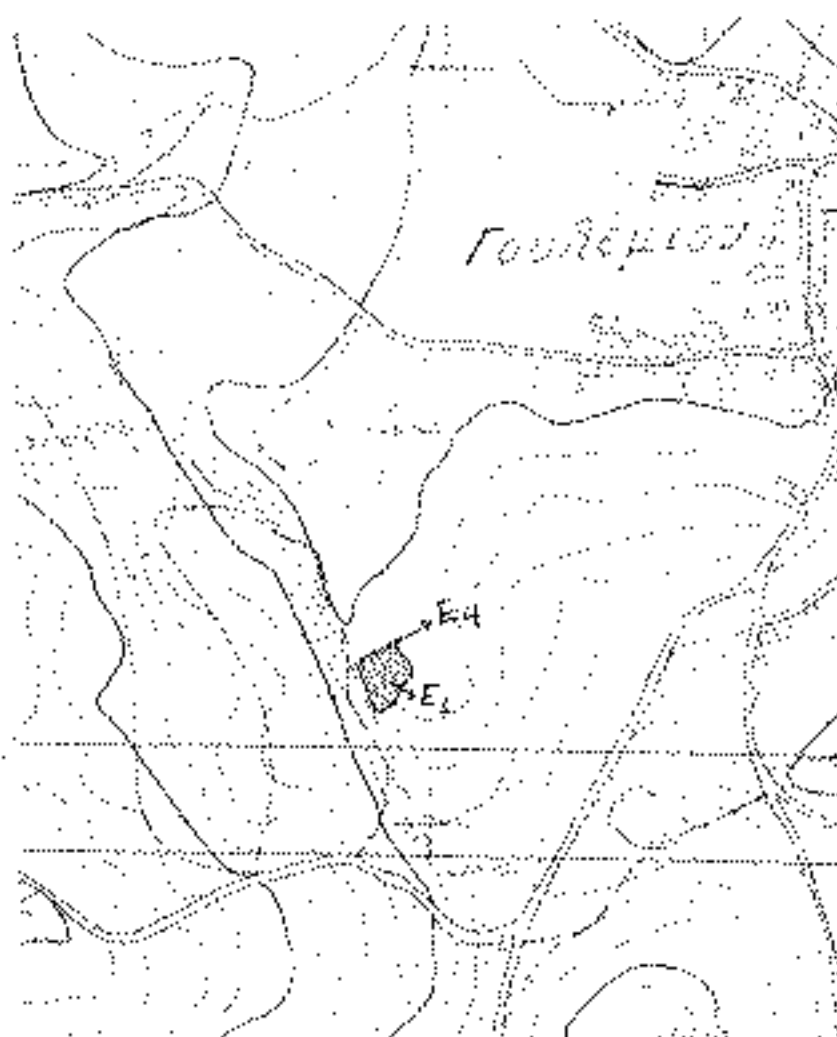

ΥΠΟΜΝΗΜΑ

Εξοχόμηση έκταση (τμήματα E1 & E4) γεωλογικού αμφοδού 1.032,97 τ.μ.

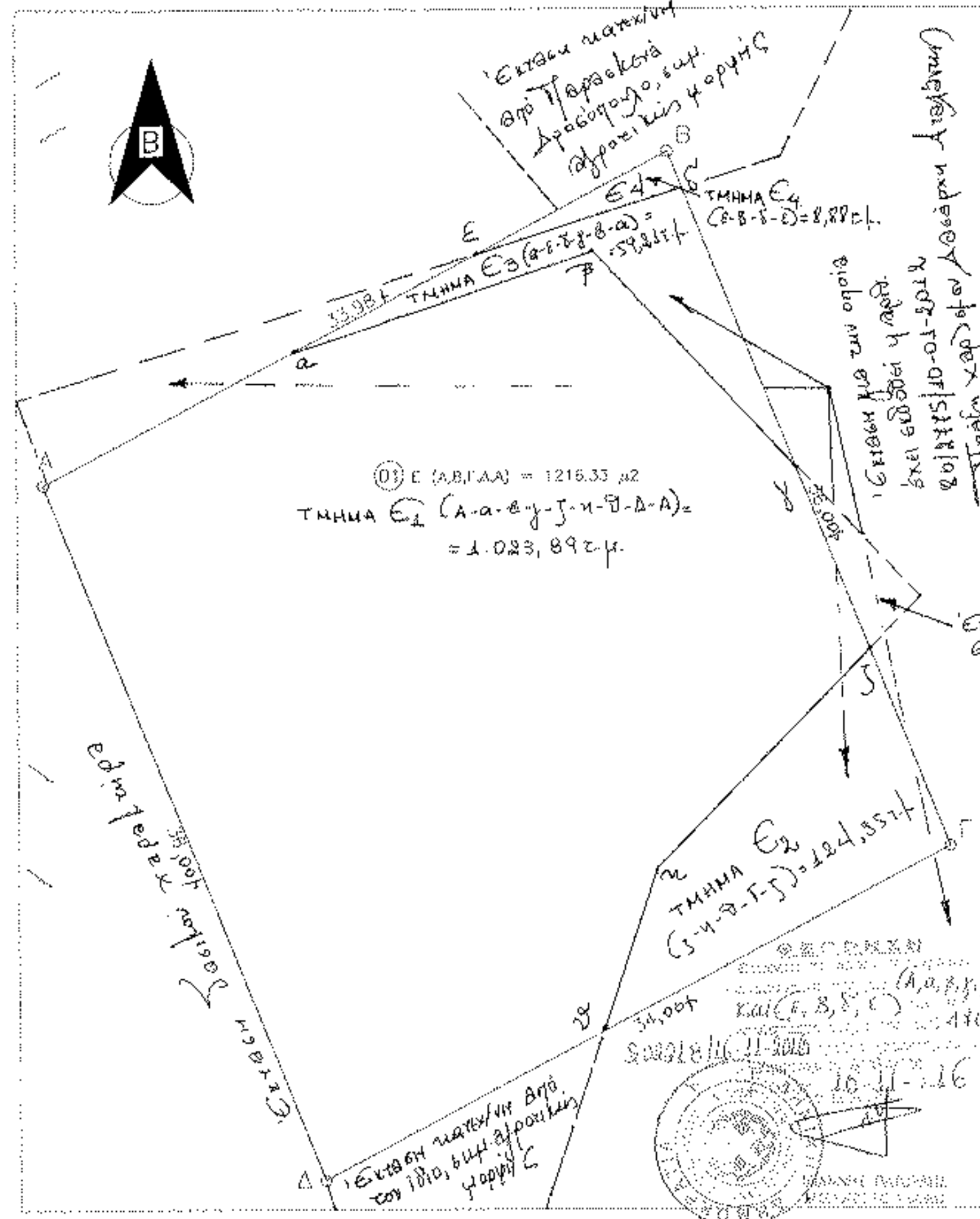

Εμβαδόν (Α,Β,Γ,Δ,Α) = 1216,33 μ²
ΤΜΗΜΑ E1 (Α-α-β-γ-δ-ε-Α) = 1.023,89 τ.μ.

ΤΜΗΜΑ E2 (δ-η-θ-ι-ζ) = 424,55 τ.μ.

Κορυφή	X	Y	Πλευρά
α	406895,123	4284406,722	33,98
β	406909,559	4284411,676	36
γ	406919,413	4284401,250	34
δ	406913,999	4284414,797	36
ε	406904,433	4284411,673	34
ζ	406928,811	4284392,755	36
η	406912,722	4284382,076	36
θ	406910,087	4284374,147	36

Ελληνικό Γεωδαιτικό Σύστημα Αναφοράς 1987 (Ε.Γ.Σ.Α. '87)
 Ελλειμματικές αναφοράς GRS 80 (a = 6.378 137 m, 1/f = 298.257222101)
 Προβολή: Εγκάρσια Μερκατορική
 Κεντρικός Μεσημβρινός λo = 24° 00' 00" με Κο = 0.999600
 Τμημένη Κεντρικού Μεσημβρινού: +500
 Γεωγραφικό Πλάτος Αναφοράς: 0° 00' 00"

ΠΑΡΑΤΗΡΗΣΕΙΣ

- Υιόθετείται στις διατάξεις του Ν 2508/95 περί Εθνικού Κτηματολογίου και έχει Κ.Α.Ε.Κ.
- Δεν έγινε έλεγχος τίτλων από τον μηχανικό
- Τα όρια υπεδείχθησαν από τον ιδιοκτήτη
- Το αγροτεμάχιο υπατείται στο έλεγχο Δασοφρακείου, δεν έχει χαρακτηρισμό
- Απόσταση από τη θάλασσα 5.100 μέτρα.

Ο κάτωθι υπογεγραμμένος, Μαζιώτης Νικόλαος δηλώνω υπεύθυνα ότι το αγροτεμάχιο που εμφανίζεται στο τοπογραφικό διάγραμμα με στοιχεία (Α,Β,Γ,Δ,Α), έχει Εμβαδόν = 1216,33 τ.μ. βρίσκεται εκτός εγκεκριμένου ρυμοτομικού Σχεδίου και εκτός ορίων Οικοσμού, είναι μη άρπο και μη οικαδομήσιμο σύμφωνα με τους Όρους Δόμησης για τις Εκτός Σχεδίου περιοχές.

ΔΗΛΩΣΗ Ν 1337/83

Ο κάτωθι υπογεγραμμένος Μαζιώτης Νικόλαος, δηλώνω υπεύθυνα ότι το αγροτεμάχιο δεν υπόκειται στις διατάξεις του Ν. 1337/83 περί εισφοράς σε γη και σε χρήμα

Κορυφή	x	y	Απόσταση
Α-α	13,34		
α-β	15,26		
β-γ	14,35		
γ-δ	14,58		
δ-ε	10,06		
ε-α	10,55		
ζ-γ	10,50		
ζ-η	14,68		
η-θ	8,37		
θ-ζ	18,84		

ΕΛΛΗΝΙΚΗ ΔΗΜΟΚΡΑΤΙΑ
 ΔΙΟΙΚΗΣΗ ΚΑΙ ΕΚΣΤΡΑΤΗΓΙΚΗ
 ΥΠΟΥΡΓΕΙΟ ΠΕΡΙΧΕΙΡΣΗΣ ΚΑΙ ΑΝΑΠΤΥΞΗΣ ΤΗΣ ΑΓΡΟΤΙΚΗΣ ΟΙΚΟΝΟΜΙΑΣ ΚΑΙ ΤΩΝ ΑΙΧΜΕΛΩΔΕΩΣ
 ΓΕΩΠΡΟΣΤΑΣΙΑΣ ΚΑΙ ΦΥΤΟΠΡΟΣΤΑΣΙΑΣ
 ΔΙΕΥΘΥΝΣΗ ΠΡΟΣΤΑΣΙΑΣ ΤΩΝ ΕΚΤΟΣ ΣΧΕΔΙΟΥ ΠΕΡΙΟΧΩΝ
 Αθήνα, 16-11-2016
 (Σφραγίδα και υπογραφή)

ΕΡΓΟΔΟΤΗΣ: ΔΙΑΡΤΗΣ ΠΑΡΑΣΚΕΥΑΣ	
Νομός: ΦΘΙΩΤΙΔΟΣ Δήμος: ΛΟΚΡΩΝ - ΓΟΛΕΜΙ Θέση: "ΣΚΙΤΣΑ"	
ΚΛΙΜΑΚΑ 1:200	ΑΡ. ΣΧΕΔΙΟΥ
ΗΜΕΡΟΜΗΝΙΑ Αύγουστος 2016	ΣΥΝΤΑΞΗ

Αύγουστος 2016
Ο.Τοπ. Μηχ.

(Signature)

ΕΠΙΧΕΙΡΗΣΙΑΚΟ ΠΡΟΓΡΑΜΜΑ