

ΠΑΡΑΤΗΡΗΣΕΙΣ

1. Το διάγραμμα είναι ενταγμένο στο κρατικό σύστημα συντεταγμένων ΕΥΣΑ 87.
2. Οι διαστάσεις και το εμβαδόν υπολογίσθηκαν αναλυτικά από τις συν/νές των κορυφών.
3. Η εξάρτηση από το ΕΥΣΑ 87 πραγματοποιήθηκε με σύστημα GPS (TRIMBLE R8 GNSS) και κάνοντας χρήση του Ελληνικού Συστήματος Εντοπισμού - HEPOS.

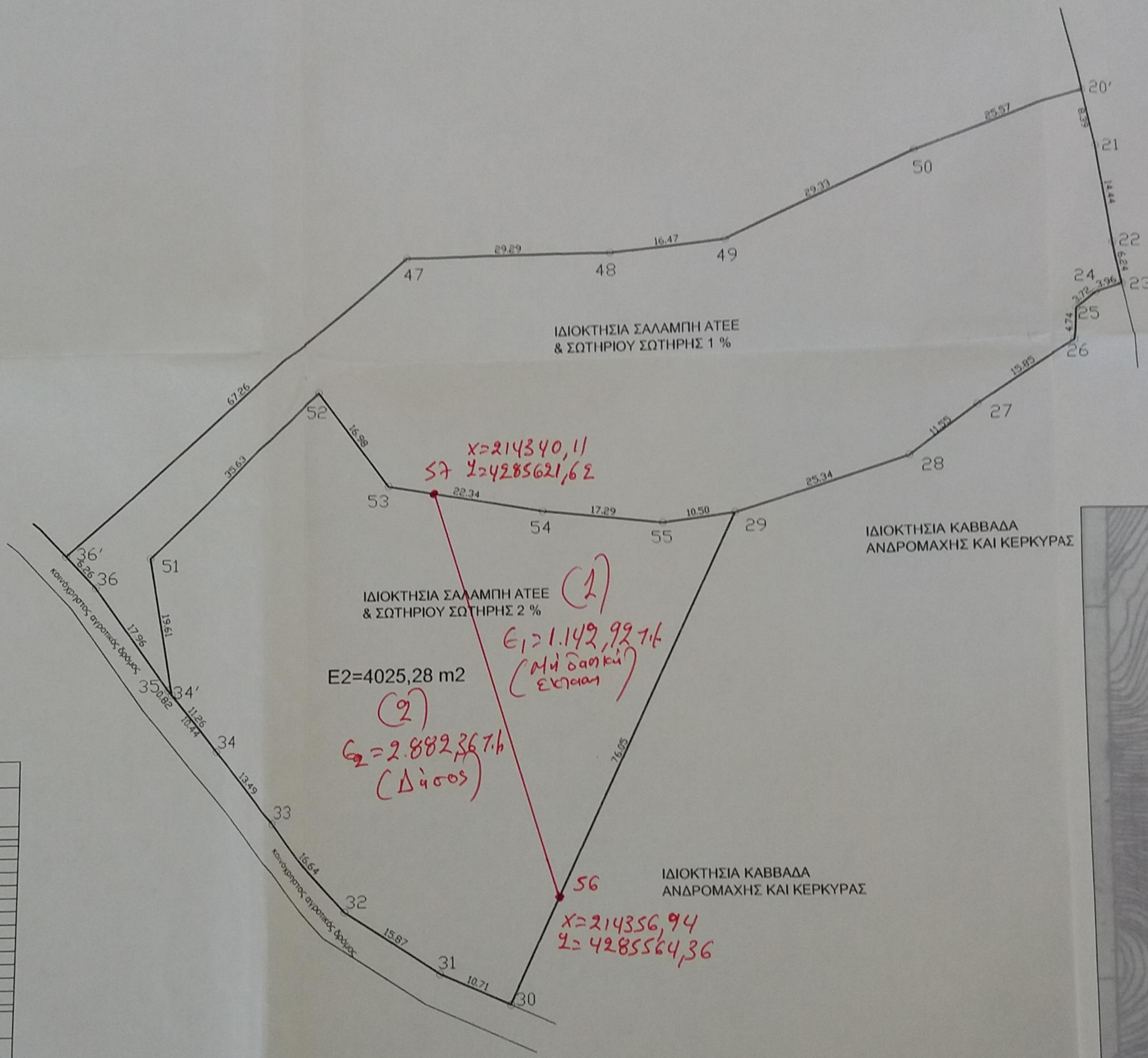
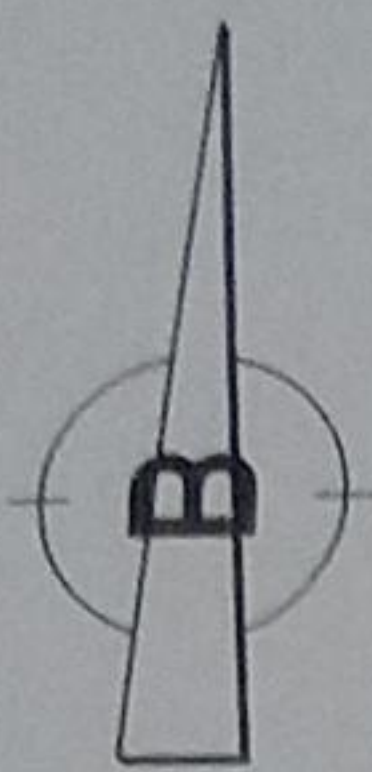

ΕΜΒΑΔΟΜΕΤΡΗΣΗ ΓΗΠΕΔΟΥ

Με τη βοήθεια των ορθογωνικών συντεταγμένων των κορυφών του

| ΣΗΜΕΙΟ | X | Y | ΜΗΚΟΣ |
|--------|-----------|------------|-------|
| 29 | 214382.91 | 4285618.43 | 76.05 |
| 30 | 214349.98 | 4285549.88 | 10.71 |
| 31 | 214340.17 | 4285554.17 | 15.87 |
| 32 | 214326.88 | 4285562.86 | 16.64 |
| 33 | 214315.76 | 4285575.24 | 13.49 |
| 34 | 214306.75 | 4285585.27 | 10.44 |
| 34' | 214300.15 | 4285593.36 | 19.61 |
| 51 | 214297.04 | 4285612.72 | 35.63 |
| 52 | 214323.44 | 4285636.66 | 16.98 |
| 53 | 214333.32 | 4285622.85 | 22.34 |
| 54 | 214355.31 | 4285618.88 | 17.29 |
| 55 | 214372.50 | 4285617.06 | 10.50 |
| 29 | 214382.91 | 4285618.43 | |

$E = 1/2 \sum (x_i + x_{i+1}) \cdot (y_i - y_{i+1})$

$E_2 = 4025,28 \text{ μ}^2$

ΛΕΥΚΑΔΑ 4-4-2017
 Ο ΕΙΣΗΓΗΤΗΣ
 ΚΩΤΗΣ ΔΗΜΗΤΡΙΟΣ
 ΓΡΑΦΕΥΣ

ΘΕΩΡΗΘΗΚΕ
 σύμφωνα με την αριθμ. 25845
 Πράξη χαρακτηρισμού της οικίας
 αποτελεί αναπόσπαστο μέρος
 Λογός 4-4-2017
 Διευθυντής
 Γραφείο με Α. Βασιλάκη

ΘΕΣΗ ΙΔΙΟΚΤΗΣΙΑΣ

