

4521200

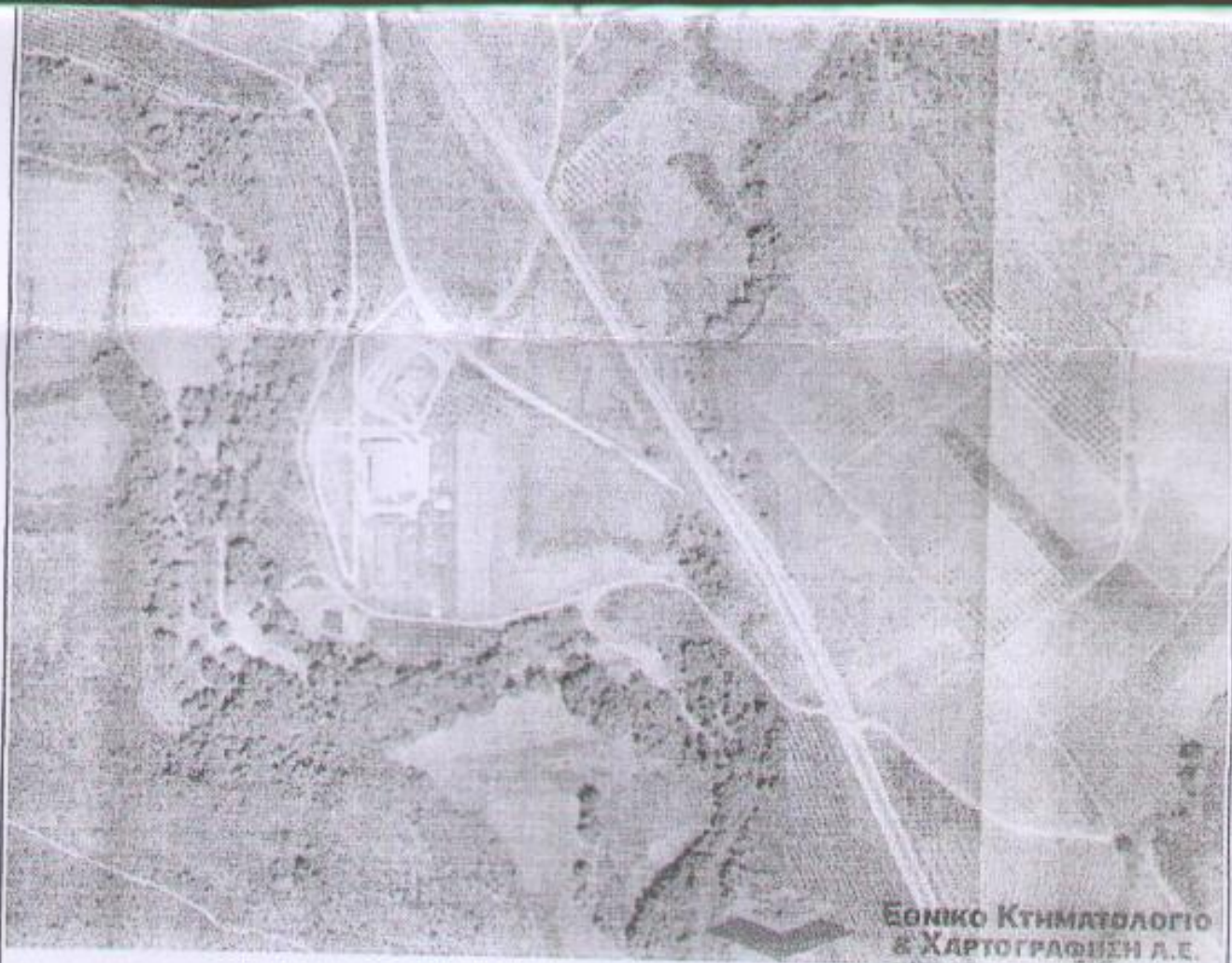

ΕΘΝΙΚΟ ΚΤΗΜΑΤΟΛΟΓΙΟ
& ΧΑΡΤΟΓΡΑΦΙΕΝ Α.Ε.

4521150

ΕΡΓΟΔΟΤΗΣ	ΚΑΜΑΡΑΚΗΣ ΕΥΑΓΓΕΛΟΣ	
ΕΡΓΟ	ΠΡΑΞΗ ΧΑΡΑΚΤΗΡΙΣΜΟΥ ΤΩΝ ΥΠ' ΑΡΙΘ. 75B ΚΑΙ 104 ΚΛΗΡΟΤΕΜΑΧΙΩΝ	
ΘΕΣΗ ΕΡΓΟΥ	ΑΓΡΟΚΤΗΜΑ ΠΡ. ΗΛΙΑ - Π.Ε. ΠΕΛΛΑΣ	
ΜΕΛΕΤΗΤΗΣ	Μ. ΙΩΣΗΦΙΔΟΥ Αγρ. Τοπογράφος Μηχανικός	
ΘΕΜΑ ΣΧΕΔΙΟΥ	ΑΡΙΘΜΟΣ ΣΧΕΔΙΟΥ	<div style="border: 1px solid black; padding: 5px; text-align: center;"> <h1 style="margin: 0;">A1</h1> </div>
ΤΟΠΟΓΡΑΦΙΚΟ ΔΙΑΓΡΑΜΜΑ		
ΚΛΙΜΑΞ	1:500	
ΧΡΟΝΟΛΟΓΙΑ	ΑΠΡΙΛΙΟΣ 2017	
ο ελεγκτής	ο μελετητής	
<div style="border: 1px solid black; padding: 5px;"> <p>ΜΑΡΙΑ ΚΩΝ. ΙΩΣΗΦΙΔΟΥ ΔΠΛ. ΑΓΡ. ΤΟΠΟΓΡΑΦΟΥ ΜΗΧΑΝΙΚΟΣ ΜΕΛΟΣ Τ.Ε.Ε. ΑΡ. ΜΗΤΡΩΟΥ: 59064 Π. ΓΡΗΓΟΡΙΟΥ 36 - ΤΕΛΕΣΣΑ ΑΦΜ: 644863454 - ΔΟΥ ΤΕΛΕΣΣΑΣ ΤΗΛ: 23810 24245</p> </div>		

ΗΚΕ

9-04-2017

Μόσχης Κ.Α.Α.

[Handwritten signature]

ΕΘΝΙΑ ΒΑΘΟΥΡΙΑ
ΔΑΣΟΛΟΓΟΣ

4521100

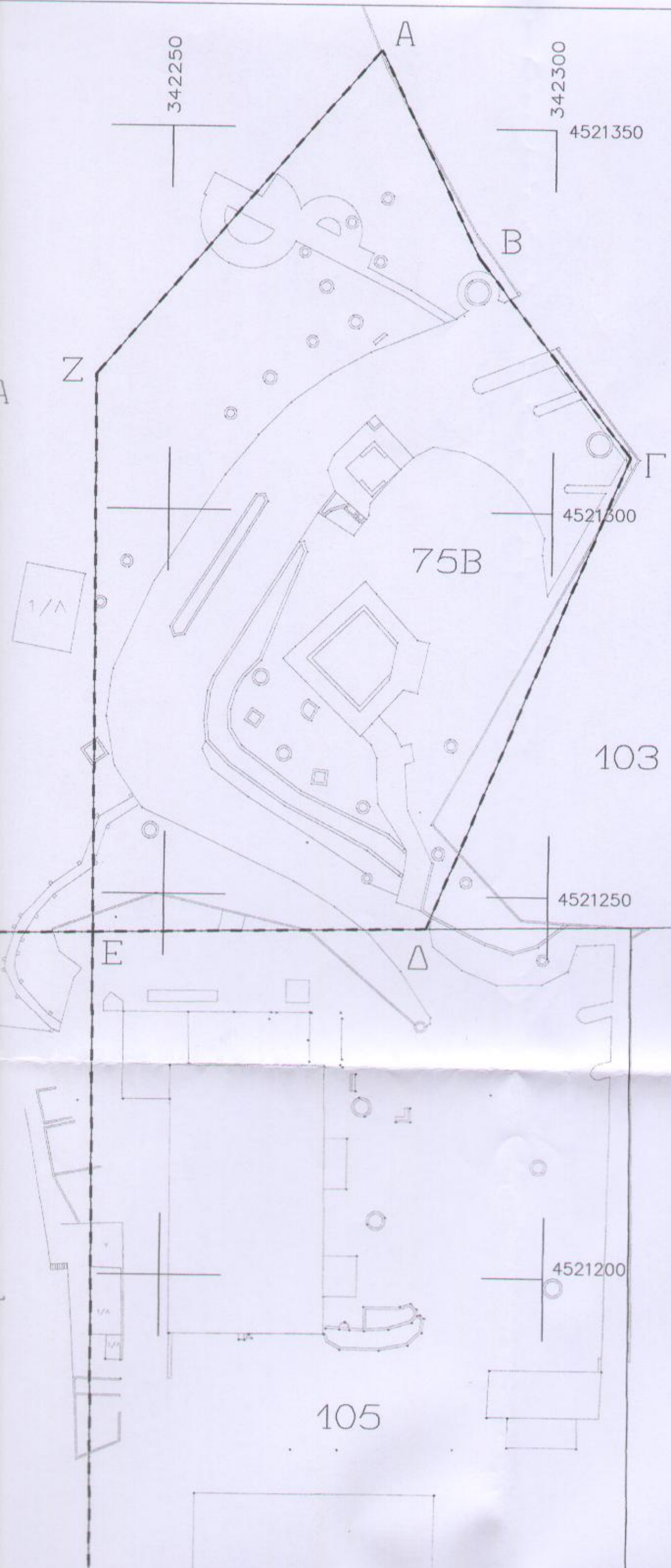

ΕΜΒΑΔΟΝ ΤΕΜΑΧΙΟΥ "75B"

$E = 5.422,00 \text{ τ.μ}$

ΑΡΙΘΜΟΣ ΣΤΜΒΟΛΑΙΟΥ 3829/07-04-

ΣΥΝΤΕΤΑΓΜΕΝΕΣ ΚΟΡΥΦΩΝ ΕΓΣΑ

- A: X=342276.98 Y=4521360.17
- B: X=342290.03 Y=4521333.13
- Γ: X=342310.11 Y=4521307.41
- Δ: X=342284.07 Y=4521245.75
- Ε: X=342240.82 Y=4521244.88
- Ζ: X=342240.38 Y=4521317.58

ΕΜΒΑΔΟΝ ΤΕΜΑΧΙΟΥ "104"

ΣΥΜΦΩΝΑ ΜΕ ΤΟΝ ΚΤΗΜΑΤΟΛΟΓΙΚΟ ΠΙΝΑΚΑ

$E = 2.500,00 \text{ τ.μ}$

ΚΑΙ ΜΕ ΤΗΝ ΕΦΑΡΜΟΓΗ ΤΩΝ ΑΝΑΛ. ΣΤΟΙΧ.

$E = 2.576,11 \text{ τ.μ}$

ΑΡΙΘΜΟΣ ΣΤΜΒΟΛΑΙΟΥ 2171/31-12-

ΣΥΝΤΕΤΑΓΜΕΝΕΣ ΚΟΡΥΦΩΝ ΕΓΣΑ

- Ε: X=342240.82 Y=4521244.88
- Η: X=342241.58 Y=4521119.51
- Θ: X=342234.41 Y=4521127.22
- Ι: X=342212.75 Y=4521197.65
- Κ: X=342213.82 Y=4521244.34

ΑΠΟΣΠΑΣΜΑ ΕΘΝΙΚΟΥ ΚΤΗΜΑΤΟΛΟΓΙΟΥ



ΕΡΓΟΔΟΤΗΣ	ΚΑΜΑΡΑΚΗΣ ΕΥΑΓΓΕΛΟΣ
ΕΡΓΟ	ΠΡΑΞΗ ΧΑΡΑΚΤΗΡΙΣΜΟΥ ΤΩΝ ΥΠ' ΑΡΙΘ. 75B ΚΑΙ 104 ΚΛΗΡΟΤΕΜΑΧΙΩΝ
ΘΕΣΗ ΕΡΓΟΥ	ΑΓΡΟΚΤΗΜΑ ΠΡ. ΗΛΙΑ - ΠΕ. ΠΕΛΑΓΙΑ

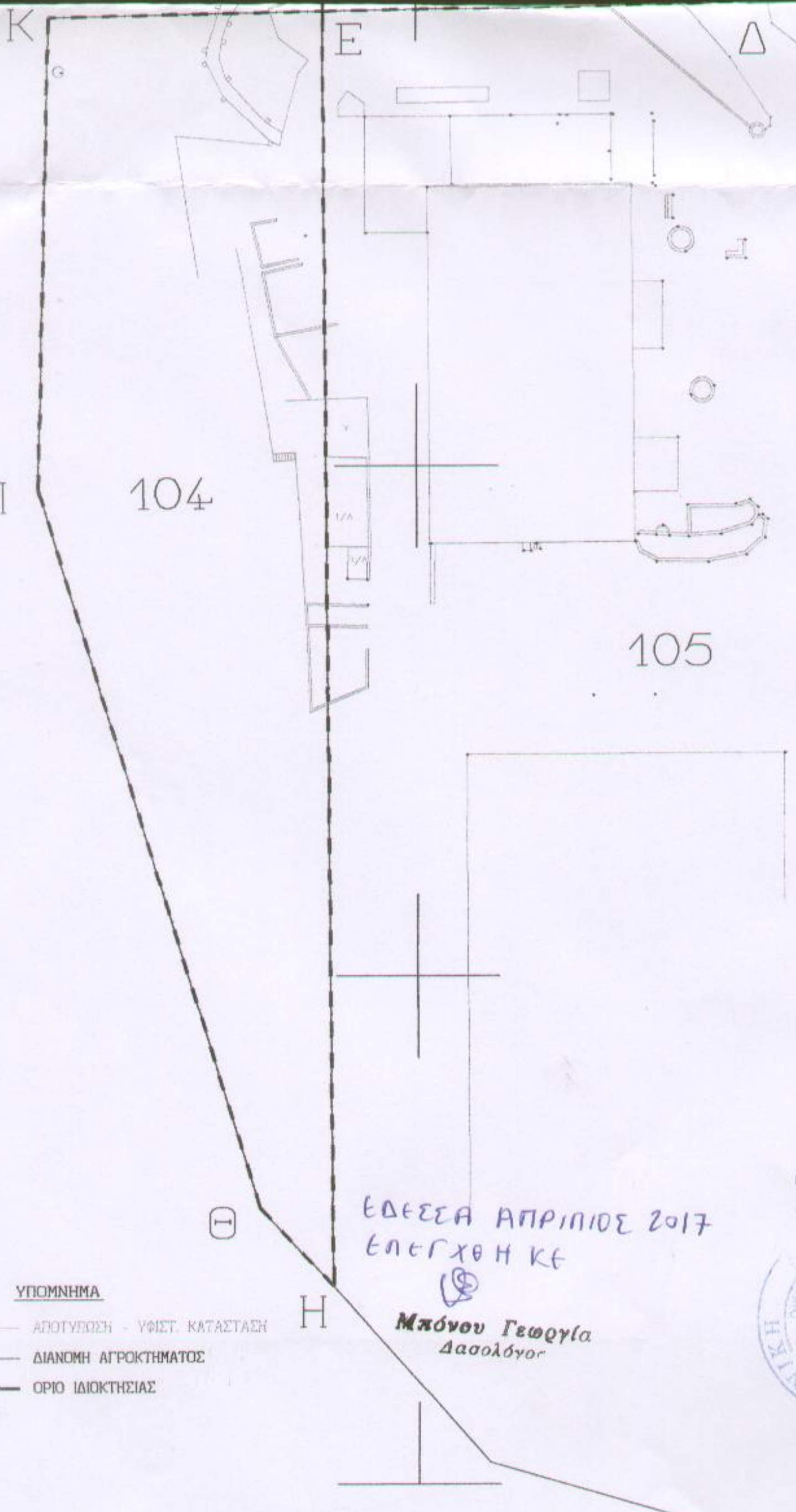

104

105

ΕΔΕΕΣΑ ΑΠΡΙΛΙΟΣ 2017
ΕΠΕΓΧΘΗ ΚΕ

Μπόνου Γεωργία
Δασολόγος

ΥΠΟΜΝΗΜΑ

- ΑΠΟΤΥΠΩΣΗ - ΥΦΙΣΤ. ΚΑΤΑΣΤΑΣΗ
- ΔΙΑΝΟΜΗ ΑΓΡΟΚΤΗΜΑΤΟΣ
- - - ΟΡΙΟ ΙΔΙΟΚΤΗΣΙΑΣ

