

ΤΟΠΟΓΡΑΦΙΚΟ ΔΙΑΓΡΑΜΜΑ ΑΓΡΟΤΕΜΑΧΙΟΥ (ΕΓΣΑ '87)

Αγρόκτημα : ΝΕΟ ΣΟΥΛΙ (41° 03', -0° 09')
 Αρ. Αγροτ. : 2724λα, Τμήμα του 2724δ

Δήμος: ΕΜΜΑΝΟΥΗΛ ΠΑΠΠΑ
 Περ. Ενот.: ΣΕΡΡΕΣ

ΚΛΙΜΑΚΑ : 1:500

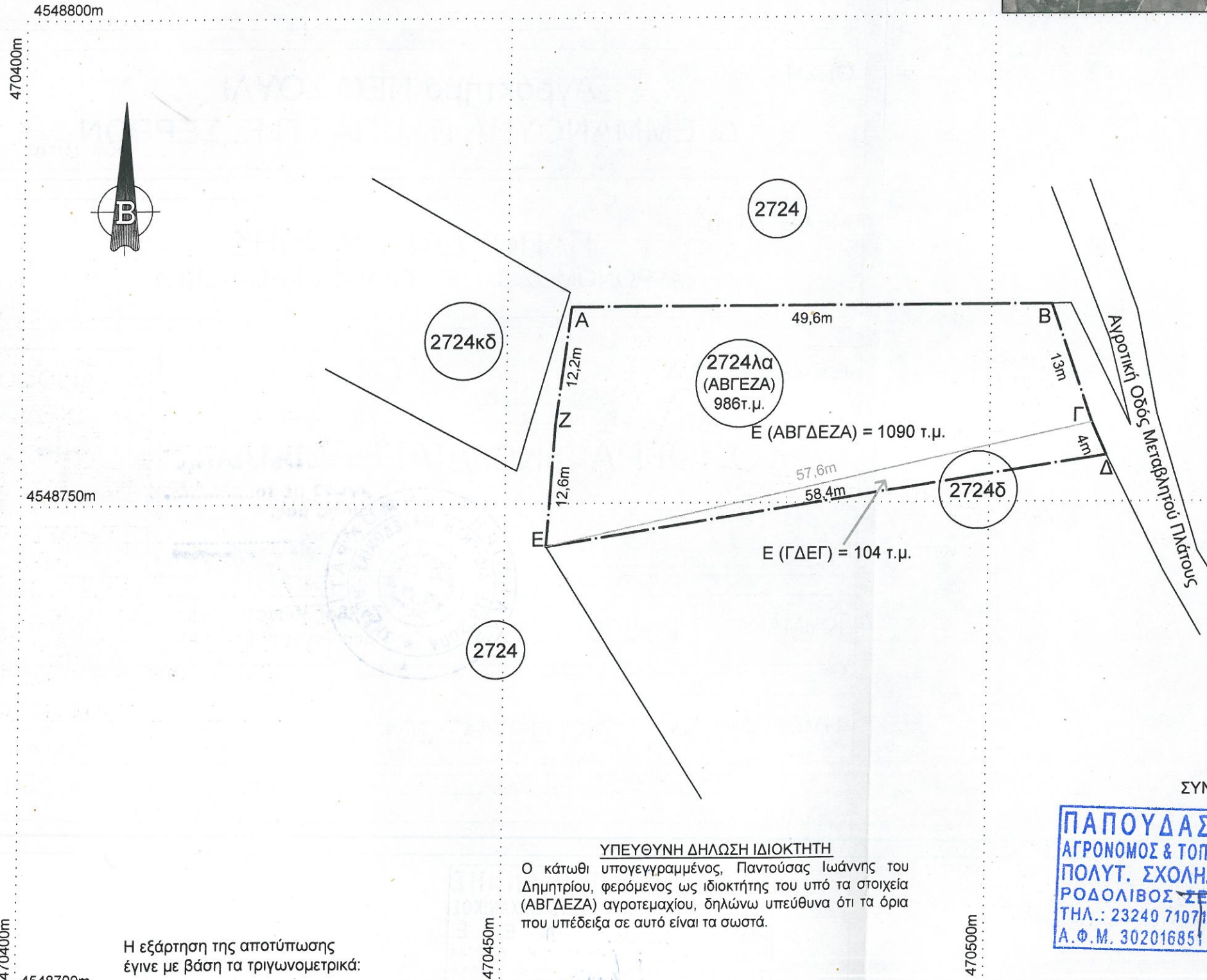
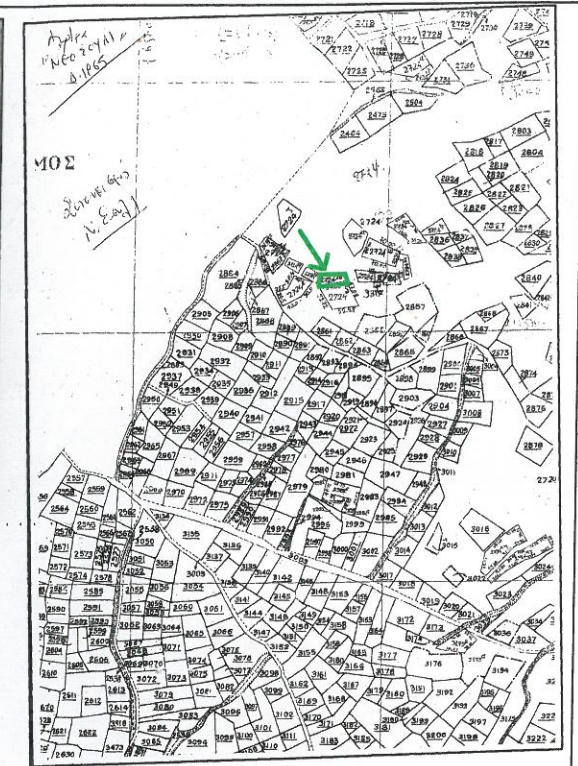

ΕΓΣΑ '87		x	y			
		470455.12	4548758.13	2.14E+12	2.14E+12	*
A	470456.82	4548770.28	49.6054	9097540.7	451287144	*
B	470506.23	4548770.39	4.2577	9097528.6	38734547	*
Γ	470510.48	4548758.18	1.5227	9097513	13852783	*
Δ	470512.01	4548754.82	-57.7109	9097500.4	-5.25E+08	*
E	470454.29	4548745.80	0.8257	9097503.7	7511808.8	*
Z	470455.12	4548758.13	-470455.1	4548758.1	-2.14E+12	*
					2.141E+12	-2.14E+12
						Ε (ΑΒΓΔΕΖΑ) = 1090.0 m ²

ΑΓΡΟΚΤΗΜΑ ΝΕΟ ΣΟΥΛΙ (41°03', -0°09')		x	y			
		6864.97	4801.72	1.4993	9215.5783	13816.917
A	6866.47	4813.88	49.6054	9227.8468	457750.98	*
B	6918.07	4813.98	4.2577	9215.7515	39237.905	*
Γ	6920.33	4801.77	1.5228	9200.174	14010.025	*
Δ	6921.85	4598.41	-57.7111	9187.5905	-530225	*
E	6864.14	4589.19	0.8258	9190.9005	7589.8456	*
Z	6864.97	4801.72	-6864.969	4601.7152	-31590633	*
					32123038	-32120858
						Ε (ΑΒΓΔΕΖΑ) = 1090.0 m ²

HATT (Φ.Χ. ΣΕΡΡΕΣ)		x	y			
		15285.30	-17584.40	1.4994	-35156.86	-52713.89
A	15286.80	-17572.25	49.6054	-35144.39	-1743351	*
B	15316.40	-17572.13	4.2577	-35156.48	-149685.8	*
Γ	15320.86	-17584.35	1.5227	-35172.06	-53556.5	*
Δ	15322.18	-17587.71	-57.7109	-35184.64	2030537.4	*
E	15284.47	-17596.93	0.8257	-35181.33	-29049.23	*
Z	15285.30	-17584.40	-15285.3	-17584.4	268431155	268431155
					270461692	-2.7E+08
						Ε (ΑΒΓΔΕΖΑ) = 1090.0 m ²

- 0 -
ΣΥΝΤΑΞΑΣ

ΠΑΠΟΥΔΑΣ Π. ΙΩΑΝΝΗΣ
 ΑΓΡΟΝΟΜΟΣ & ΤΟΠΟΓΡΑΦΟΣ ΜΗΧΑΝΙΚΟΣ
 ΠΟΛΥΤ. ΣΧΟΛΗΣ Α.Π.Θ. Ε. Δ. Ε.
 ΡΟΔΟΛΙΒΟΣ ΣΕΡΡΩΝ Τ.Κ. 620 41
 ΤΗΛ.: 23240 71071 - Α.Μ.Τ.Ε.Ε. 114680
 Α.Φ.Μ. 302016851 - Α.Ο.Υ.Α ΣΕΡΡΩΝ

ΥΠΕΥΘΥΝΗ ΔΗΛΩΣΗ ΙΔΙΟΚΤΗΤΗ
 Ο κάτωθι υπογεγραμμένος, Παντούσας Ιωάννης του Δημητρίου, φερόμενος ως ιδιοκτήτης του υπό τα στοιχεία (ΑΒΓΔΕΖΑ) αγροτεμαχίου, δηλώνω υπεύθυνα ότι τα όρια που υπέδειξα σε αυτό είναι τα σωστά.

Η εξάρτηση της αποτύπωσης έγινε με βάση τα τριγωνομετρικά:

333047: "ΠΡΟΦ. ΗΛΙΑΣ"
 333049: "ΠΑΓΕΡΟΝ"

ΕΡΓΟΔΟΤΗΣ
ΠΑΝΤΟΥΣΑΣ ΙΩΑΝΝΗΣ του ΔΗΜΗΤΡΙΟΥ

ΕΡΓΟ ΑΠΟΤΥΠΩΣΗ / ΟΡΙΟΘΕΤΗΣΗ ΑΓΡΟΤΕΜΑΧΙΟΥ
Τμήμα του 2724 - (2724λα, Τμήμα του 2724δ)

ΘΕΣΗ Αγρόκτημα ΝΕΟ ΣΟΥΛΙ
Δ. ΕΜΜΑΝΟΥΗΛ ΠΑΠΠΑ - Π.Ε. ΣΕΡΡΩΝ
Κ.Φ.: (41° 03', -0° 09')

ΜΕΛΕΤΗΤΗΣ ΠΑΠΟΥΔΑΣ ΙΩΑΝΝΗΣ
ΑΓΡΟΝΟΜΟΣ & ΤΟΠΟΓΡΑΦΟΣ ΜΗΧΑΝΙΚΟΣ

ΘΕΜΑ ΣΧΕΔΙΟΥ

ΤΟΠΟΓΡΑΦΙΚΟ ΔΙΑΓΡΑΜΜΑ

ΑΡΙΘΜΟΣ
ΣΧΕΔΙΟΥ

T1

ΚΛΙΜΑΚΑ 1 : 500

ΗΜΕΡΟΜΗΝΙΑ ΟΚΤΩΒΡΗΣ 2013

ΥΠΟΓΡΑΦΗ

ΠΑΠΟΥΔΑΣ Π. ΙΩΑΝΝΗΣ
ΑΓΡΟΝΟΜΟΣ & ΤΟΠΟΓΡΑΦΟΣ ΜΗΧΑΝΙΚΟΣ
ΠΟΛΥΤ. ΣΧΟΛΗΣ Α.Π.Θ. - Ε. Δ. Ε.
ΡΟΔΟΛΙΒΟΣ ΣΕΡΡΩΝ Τ.Κ. 620 41
ΤΗΛ.: 23240 71071 Α.Μ. Τ.Ε.Ε. 114680
Α.Φ.Μ. 302016451 ΣΕΡΡΩΝ

ΘΕΩΡΗΣΗ

9-2-2016
Εθεωρήθη
Ο Διευθυντής
Κωνσταντίνος Παπαδόπουλος
Τοπογράφος Μηχανικός Τ.Ε.

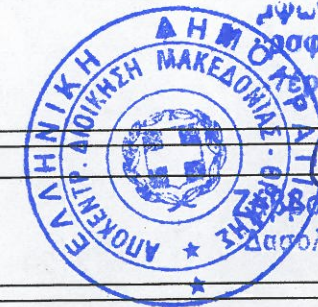

ΠΕΡΙΦΕΡΕΙΑ ΚΕΝΤΡΙΚΗΣ ΜΑΚΕΔΟΝΙΑΣ
ΠΕΡΙΦΕΡΕΙΑΚΗ ΕΝΟΤΗΤΑ ΣΕΡΡΩΝ
ΔΙΝΣΗ ΑΓΡΟΤΙΚΗΣ ΟΙΚΟΝΟΜΙΑΣ
& ΚΤΗΝΙΑΤΡΙΚΗΣ
ΤΜΗΜΑ ΤΟΠΟΓΡΑΦΙΑΣ - ΕΠΟΙΚΙΣΜΟΥ
& ΑΝΑΔΑΣΜΟΥ