

ΑΠΟΣΠΑΣΜΑ ΧΑΡΤΗ ΑΡΘΡ. 5391-8 ΚΛΙΜΑΚΑΣ 1:5000 ΤΗΣ Γ.Τ.Σ. ΟΠΟΥ ΕΝΤΟΠΙΖΕΤΑΙ Η ΙΔΙΟΚΤΗΣΙΑ Κ. ΜΕΡΙΝΟΠΟΥΛΟΥ.

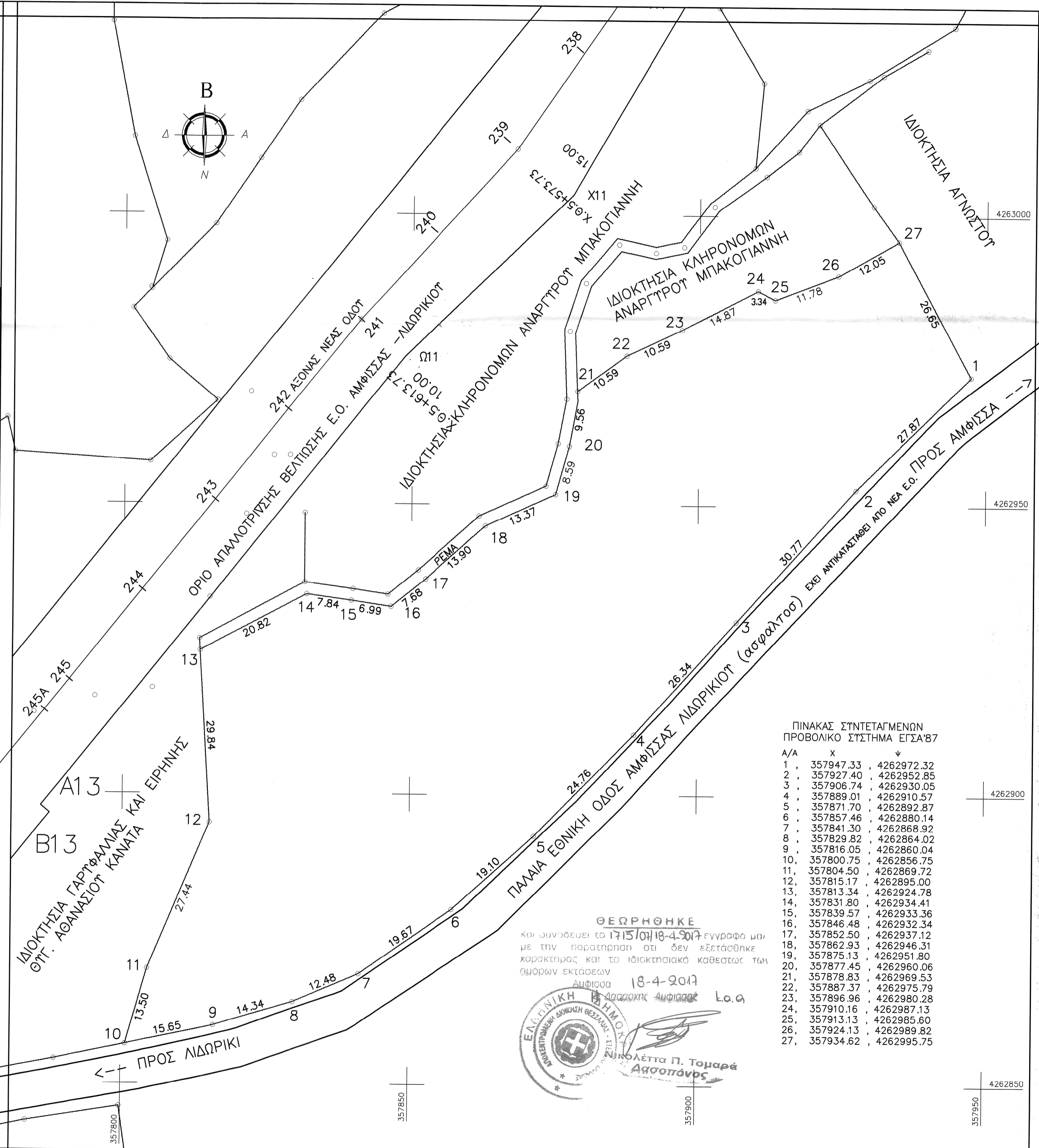
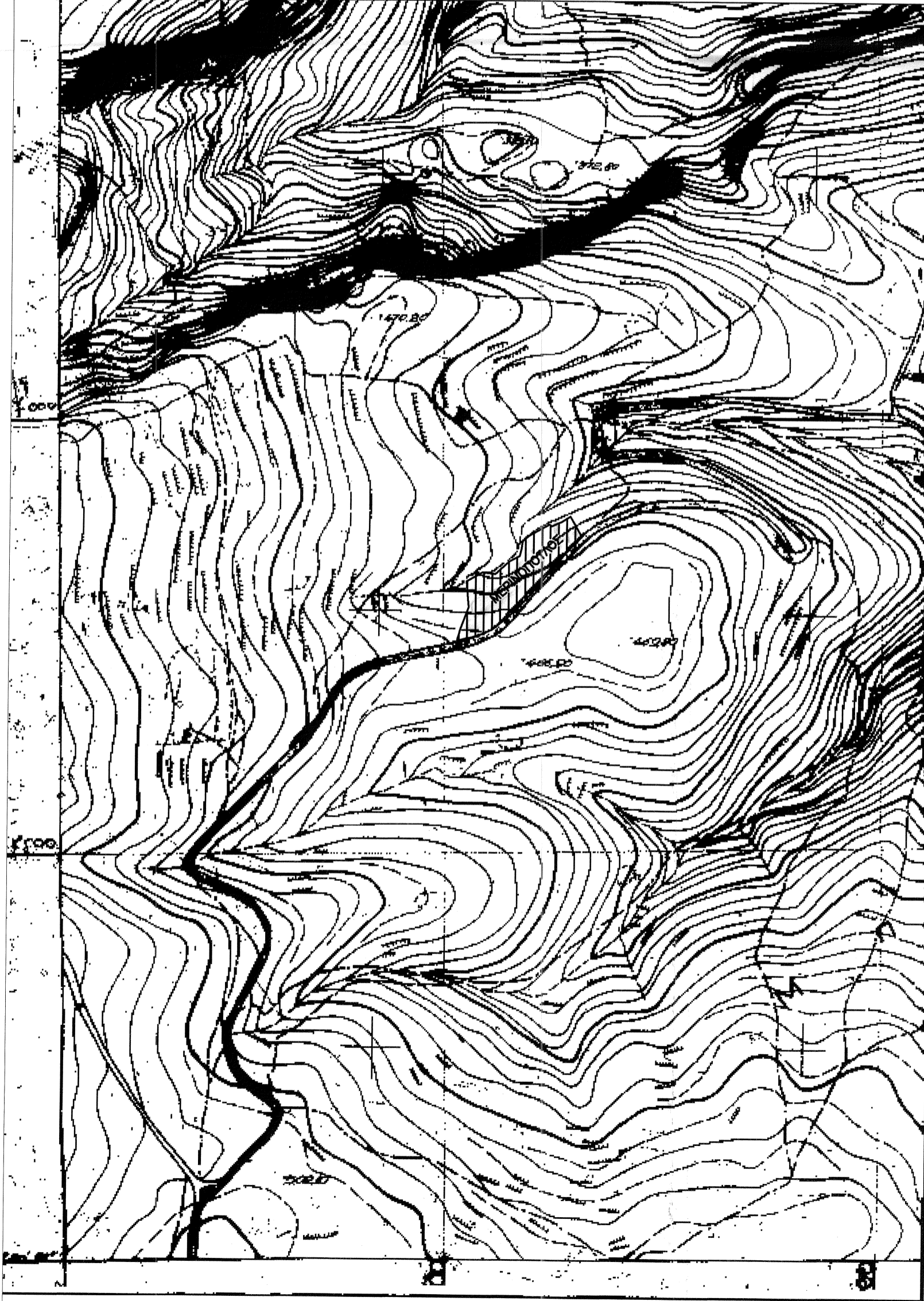

ΤΟΠΟΓΡΑΦΙΚΟ ΔΙΑΓΡΑΜΜΑ ΑΓΡΟΤΕΜΑΧΙΟΥ
ΙΔΙΟΚΤΗΤΗΣ: ΚΩΝΣΤΑΝΤΙΝΟΣ ΜΕΡΙΝΟΠΟΥΛΟΣ του Παναγιώτη
ΣΤΗ ΘΕΣΗ "ΑΓΙΑ ΕΙΡΗΝΗ ΙΣΩΜΑΤΑ" ΚΤΗΜ. ΠΕΡΙΦΕΡΕΙΑΣ ΑΜΦΙΣΣΑΣ

ΕΜΒΑΔΟΝ (1-2-3-4-5-6-7-8-9-10-11-12-13-14-15-16-17-18-19-20-21-22-23-24-25-26-27-1) = 7.545,12 μ²

ΚΑΕΚ 48 009 11 04 002

ΔΗΛΩΣΗ Ν.651/77

ΔΗΛΩΝΩ ΠΤΕΥΘΗΤΑ ΟΤΙ ΤΟ ΑΝΑΦΕΡΟΜΕΝΟ ΑΓΡΟΤΕΜΑΧΙΟ ΜΕ ΣΤΟΙΧΕΙΑ (1-2-3-4-5-6-7-8-9-10-11-12-13-14-15-16-17-18-19-20-21-22-23-24-25-26-27-1) ΕΜΒΑΔΟΥ 7.545,12 μ² ΕΤΡΙΣΚΕΤΑΙ ΕΚΤΟΣ ΣΧΕΔΙΟΥ ΠΩΛΕΩΣ ΚΑΙ ΟΡΙΩΝ ΟΙΚΙΣΜΟΥ ΚΑΙ ΣΤΜΦΩΝΑ ΜΕ ΤΟΥΣ ΙΣΧΥΟΝΤΕΣ ΟΡΟΥΣ ΔΟΜΗΣΗΣ ΕΙΝΑΙ ΑΡΤΙΟ ΚΑΙ ΟΙΚΟΔΟΜΗΣΙΜΟ.

ΤΟ ΑΝΑΦΕΡΟΜΕΝΟ ΑΓΡΟΤΕΜΑΧΙΟ ΔΕΝ ΠΡΟΕΡΧΕΤΑΙ ΑΠΟ ΚΑΤΑΤΜΗΣΗ ΚΑΙ ΤΑ ΟΡΙΑ ΠΤΕΔΕΙΞΕ Ο ΙΔΙΟΚΤΗΤΗΣ.

ΠΙΝΑΚΑΣ ΣΤΗΤΕΤΑΓΜΕΝΩΝ ΠΡΟΒΟΛΙΚΟ ΣΥΣΤΗΜΑ ΕΓΣΑ'87

A/A	X	Y
1	357947.33	4262972.32
2	357927.40	4262952.85
3	357906.74	4262930.05
4	357889.01	4262910.57
5	357871.70	4262892.87
6	357857.46	4262880.14
7	357841.30	4262868.92
8	357829.82	4262864.02
9	357816.05	4262860.04
10	357800.75	4262856.75
11	357804.50	4262869.72
12	357815.17	4262895.00
13	357813.34	4262924.78
14	357831.80	4262934.41
15	357839.57	4262933.36
16	357846.48	4262932.34
17	357852.50	4262937.12
18	357862.93	4262946.31
19	357875.13	4262951.80
20	357877.45	4262960.06
21	357878.83	4262969.53
22	357887.37	4262975.79
23	357896.96	4262980.28
24	357910.16	4262987.13
25	357913.13	4262985.60
26	357924.13	4262989.82
27	357934.62	4262995.75

ΘΕΩΡΗΘΗΚΕ
 και συντάσσεται το 1715/01/18-4-2007 έγγραφο με
 με την παρατήρηση ότι δεν εξετάσθηκε
 χαρακτηριστικά και το ιδιοκτησιακό καθεστώς των
 ορίων εκτάσεων
 Αμφισσά 18-4-2007
 ΕΛΛΗΝΙΚΗ ΔΗΜΟΚΡΑΤΙΑ
 ΑΣΦΑΛΤΟΣΤΡΩΣΗ ΔΟΜΗΣΗΣ
 Νικόλεττα Π. Τομαρά
 Αρχιτέκτονας

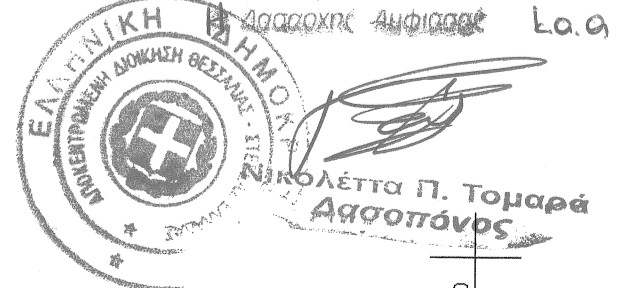

Η ΜΗΧΑΝΙΚΟΣ

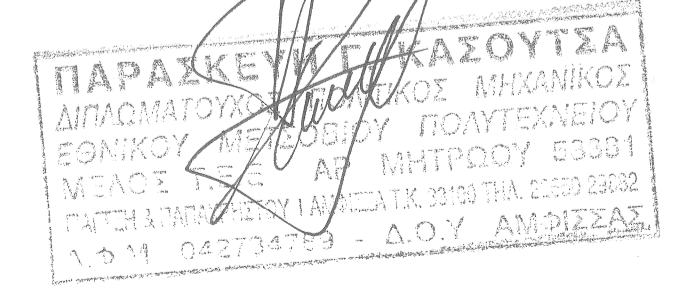

ΟΡΟΙ ΔΟΜΗΣΗΣ
 (Π.Δ. 24/31.5.1985 ΦΕΚ 230Δ)
 ΕΚΤΟΣ ΣΧΕΔΙΟΥ
 ΕΛΑΧΙΣΤΟ ΕΜΒΑΔΟΝ = 4.000 μ²
 ΕΛΑΧΙΣΤΟ ΠΡΟΣΩΠΟ = 45 μ
 ΜΕΓ. ΠΟΣΟΤΟ ΚΑΤΨΗ = 10%
 ΜΕΓ. ΣΤΗΤΕΛΕΣΤΗΣ ΔΟΜΗΣΗΣ = 0.20
 ΜΕΓΙΣΤΟ ΤΨΟΣ = 7.50μ.+(1.20 στέγη)