

Κορυφές	X	Y	Πλευρές
A	415951.04	4279461.23	50.28
B	415945.55	4279511.21	29.36
F	415942.45	4279540.41	25.95
Δ	415939.57	4279566.2	8.47
E	415939.4	4279574.67	14.63
Z	415939.1	4279589.3	87.92
H	415934.21	4279677.08	41.17
Θ	415975.32	4279674.83	20.28
I	415995.43	4279672.21	26.61
K	415995.51	4279645.6	48.06
M	415995.65	4279597.54	6.13
N	415989.63	4279596.41	13.47
A	415976.18	4279595.69	14.43
Ε	415961.78	4279594.91	19.76
Ο	415963.23	4279575.2	46.6
Π	415966.67	4279528.72	42.26
P	415970.06	4279486.6	6.02
Σ	415970.28	4279480.59	11.73
T	415971.51	4279468.92	4.98
Y	415976.46	4279469.48	26.73
Φ	415951.04	4279461.23	0

Εμβαση κατασκευών  
 ΗΜΕΣΩΣ εκτεταμένης  
 αγροτικής γαρφύνης

Εμβαση κατασκευών  
 ΗΜΕΣΩΣ εκτεταμένης  
 αγροτικής γαρφύνης

Ε (Α,Β,Γ,Δ,Ε,Ζ,Η,Θ,Ι,Κ,Α,Μ,Ν,Ξ,Ο,Π,Ρ,Σ,Τ,Υ,Φ,Α) = 7680,31 μ²

Εμβαση γα... 2135/2006

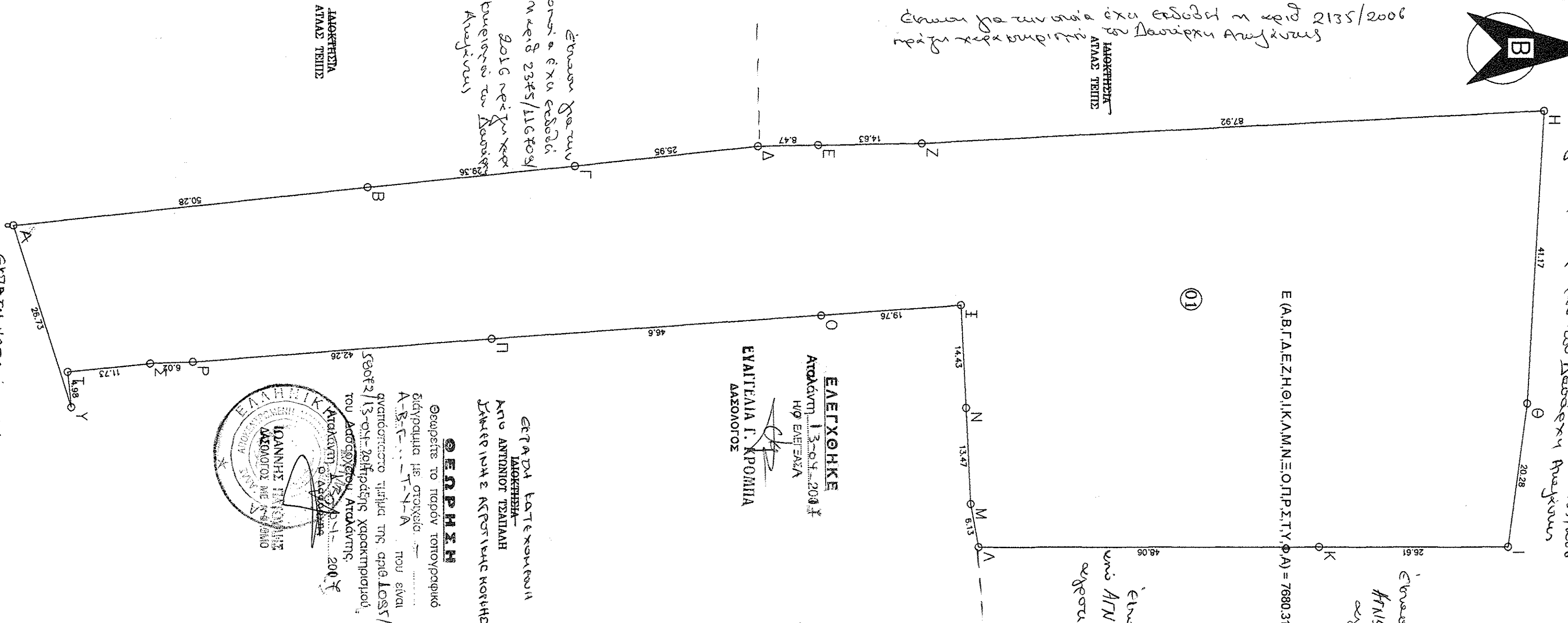

**ΕΛΕΓΧΘΗΚΕ**  
 Αποδότη 13-04-2016  
 Η/Υ ΕΛΕΓΧΚΑ  
 ΕΥΑΓΓΕΛΙΑ Γ. ΚΡΟΜΗΛΑ  
 ΔΑΣΟΛΟΓΟΣ

ΕΛΛΗΝΙΚό Γεωδαιτικό Σύστημα Αναφοράς 1987 (Ε.Γ.Σ.Α. '87)  
 Ελλειπσοειδής αναφοράς GRS 80 (α = 6 378 137 m, 1/f = 298.257222101)  
 Πρόβολη : Εγκύκλιος Μετατροπική  
 Κεντρικός Μεσημβρινός λο = 24° 00' 00" με Κο = 0.999600  
 Τριτημηνική Κεντρικού Μεσημβρινού : +500  
 Γεωγραφικό Πλάτος Αναφοράς : 0° 00' 00"

**ΠΑΡΑΤΗΡΗΣΕΙΣ**

1. Δεν έγινε έλεγχος τίτλων από τον μηχανικό
2. Τα όρια υπεδείχθησαν από τον ιδιοκτήτη
3. Το οικοπέδο υπάγεται στο έλεγχο Δασαρχείου, δεν έχει χαρακτηρισμό.

**ΔΗΛΩΣΗ Ν.651/77**  
 Ο κάτωθι υπογεγραμμένος, Μαζιώτης Νικόλαος δηλώνω υπεύθυνα  
 ότι το αγροτεμάχιο που εμφανίζεται στο τοπογραφικό διάγραμμα με στοιχεία  
 Ε (Α,Β,Γ,Δ,Ε,Ζ,Η,Θ,Ι,Κ,Α,Μ,Ν,Ξ,Ο,Π,Ρ,Σ,Τ,Υ,Φ,Α) = 7680,31 μ²  
 βρίσκεται εκτός εγκεκριμένου ρυθμιστικού Σχεδίου και εκτός ορίων Οικοισμού,  
 είναι άγριο και μη οικοδομήσιμο σύμφωνα με τους Όρους Δόμησης για τις Εκτός Σχεδίου περιοχές.

**ΔΗΛΩΣΗ Ν.1337/83**  
 Ο κάτωθι υπογεγραμμένος Μαζιώτης Νικόλαος, δηλώνω υπεύθυνα ότι το  
 οικόπεδο δεν υπάγεται στις Διατάξεις του Ν.1337/83 περί εισφοράς σε γη και σε χρήμα.

**ΕΥΡΗΜΗ**  
 Θεωρείται το παρόν τοπογραφικό  
 διάγραμμα με στοιχεία  
 Α-Β-Γ-...-Τ-Ν-Α που είναι  
 αναρτημένο τμήμα της από Loss/  
 2007/13-04-2016-2016-2007  
 του Δασαρχείου Αρκαδίας.  
 Αποδότη 13-04-2016



Αυγουστος 2016  
 ΝΙΚΟΛΑΟΣ ΝΙΚ. ΜΑΖΙΩΤΗΣ  
 ΤΟΠΟΓΡΑΦΟΣ ΜΗΧΑΝΙΚΟΣ  
 ΑΝΤΙΟΙΚΟΔΟΜΟΣ Ε. Μ. Π. 1338  
 ΜΕΛΟΣ Τ.Ε.Ε. ΑΡΚΑ. ΜΗΤΡ. 29638  
 ΑΙΒΑΝΑΤΕΣ ΤΗΛ: 2230-36337  
 \* Α.Φ.Μ. 071819727 \*

ΓΡΑΦΕΙΟ ΜΕΛΕΤΩΝ ΑΒΟΙ Α. ΜΑΖΙΩΤΗΣ Ο.Ε.	
<b>ΤΟΠΟΓΡΑΦΙΚΟ ΔΙΑΓΡΑΜΜΑ</b>	
ΕΡΓΟΔΟΤΗΣ:	<b>Atlas tapes</b>
Νομός : ΦΘΙΩΤΙΔΑΣ	Δήμος : Δ. ΔΟΚΡΩΝ - ΕΚΤΟΣ ΣΧΕΔΙΟΥ ΠΟΛΕΩΣ ΑΙΤΑΛΑΝΤΗΣ
Θέση : "ΓΚΟΡΠΤΖΕΣ - ΚΑΙΜΑΚΙ"	
ΚΑΙΜΑΚΑ 1 : 500	ΜΕΛΕΤΗΤΗΣ: ΜΑΖΙΩΤΗΣ ΝΙΚΟΛΑΟΣ
ΗΜΕΡΟΜΗΝΙΑ Αυγουστος 2016	ΑΡ. ΣΧΕΔΙΟΥ
<b>Σ Υ Ν Τ Α Ξ Η</b>	
ΝΙΚΟΛΑΟΣ Α. ΜΑΖΙΩΤΗΣ ΤΟΠΟΓΡΑΦΟΣ ΜΗΧΑΝΙΚΟΣ ΑΝΤΙΟΙΚΟΔΟΜΟΣ Ε. Μ. Π. ΜΕΛΟΣ Τ.Ε.Ε. ΑΡΚΑ. ΜΗΤΡ. 29638 ΑΙΒΑΝΑΤΕΣ ΤΗΛ: 2230-36337 * Α.Φ.Μ. 071819727 *	