

ΠΙΝΑΚΑΣ ΣΥΝΤΕΤΑΓΜΕΝΩΝ ΕΓΣΑ '87 ΚΟΡΥΦΕΣ

	X	Y
1	417765.33	4277995.81
2	417789.17	4278032.11
3	417793.96	4278037.69
4	417804.05	4278064.24
5	417805.18	4278066.39
6	417855.31	4278049.82
7	417916.28	4278029.23
8	417870.77	4277942.38
9	417846.49	4277953.10
10	417832.85	4277959.35
11	417815.53	4277967.09
12	417804.56	4277972.28
13	417802.36	4277973.07
14	417798.02	4277975.64
15	417783.22	4277984.76
16	417768.30	4277994.21

Κ.Α.Ε.Κ. 460232825020 εμβαδό κτηματικής Εμβαδό  
 Ε(1,2,3,4,5,6,7,8,9,10,11,12,13,14,15,16,1)=10.528,30τ.μ.

Το γεωτεμάχιο με τα στοιχεία 1,2,3,4,5,6,7,8,9,10,11,12,13,14,15,16,1 και εμβαδό 10.528,30τ.μ. βρίσκεται στη θέση "ΠΟΤΑΜΙΑ" της Δημοτικής Ενότητας Αταλάντης του Δήμου Λοκρών της Π.Ε. Φθιώτιδας

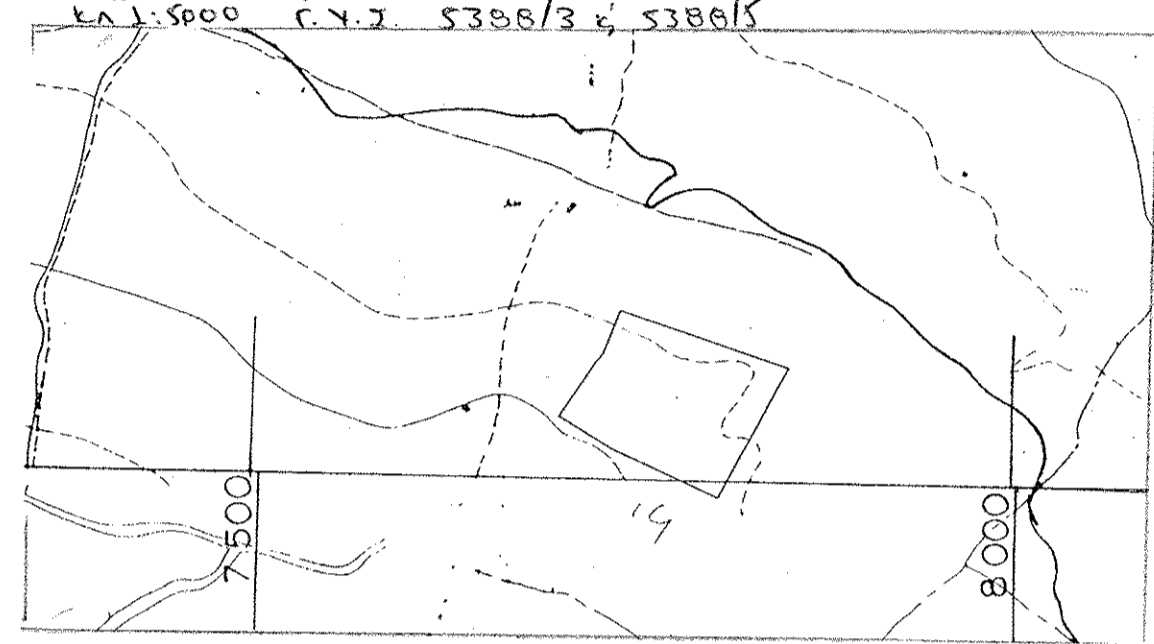

**ΕΛΕΓΧΘΗΚΕ**  
 Αταλάνη 10-04-2016  
 ΗΜΦ ΕΛΕΓΞΑΣΑ  
 ΕΥΑΓΓΕΛΙΑ Ν. ΚΡΟΜΠΑ  
 ΔΑΣΟΛΟΓΟΣ

**ΘΕΩΡΗΣΗ**  
 Θεωρείται το παρόν τοπογραφικό διάγραμμα με στοιχεία (1-2-3-...-15-16-1) που είναι ανεπίσημο τμήμα της αριθμ. 56/10-04-2016 πράξης χαρακτηρισμού του Διασπορείου Αταλάντης Α.Π.Δ. 10-04-2016  
 ΙΟΑΝΝΗΣ ΠΑΤΟΥΛΗΣ  
 ΔΑΣΟΛΟΓΟΣ ΜΕ Α' ΒΑΘΜΟ

<b>ΕΡΓΟΔΟΤΗΣ: ΔΗΜΟΣ ΛΟΚΡΩΝ</b>		
<b>ΕΡΓΟ: ΑΠΟΧΕΤΕΥΤΙΚΟ ΔΙΚΤΥΟ Δ.Κ. ΛΙΒΑΝΑΤΩΝ - Τ.Κ. ΑΡΚΙΤΣΑΣ &amp; ΣΥΝΔΕΣΗ ΤΟΥΣ ΜΕ ΕΕΛ ΑΤΑΛΑΝΤΗΣ ΚΑΙ ΕΠΕΚΤΑΣΗ ΑΥΤΗΣ</b>		
ΘΕΣΗ " ΠΟΤΑΜΙΑ" Δ.Κ. ΑΤΑΛΑΝΤΗΣ ΔΗΜΟΥ ΛΟΚΡΩΝ		
<b>ΤΙΤΛΟΣ ΣΧΕΔΙΟΥ</b>	<b>ΑΡ. ΣΧΕΔΙΟΥ</b>	
ΤΟΠΟΓΡΑΦΙΚΟ ΔΙΑΓΡΑΜΜΑ	T1	
<b>ΚΛΙΜΑΚΑ: 1:500</b>		
<b>ΧΡΟΝΟΣ ΜΕΛΕΤΗΣ: ΙΑΝΟΥΑΡΙΟΣ 2016</b>		
<b>ΣΥΝΤΑΞΑΣ</b>	<b>ΕΛΕΓΧΘΗΚΕ</b>	<b>ΘΕΩΡΗΘΗΚΕ</b>
ΔΗΜΟΣ ΛΟΚΡΩΝ ΗΛΕΚΤΡΟΝΙΚΟ ΔΙΑΧΕΙΡΙΣΤΗΡΙΟ ΕΡΓΩΝ & ΣΥΓΚΟΙΝΩΝΙΩΝ Ο Γενικότατος ΗΛΙΑΣ ΑΝΑΣΤ. ΓΕΩΡΓΙΤΣΗΣ	Ο ΠΡΟΣΤΑΜΕΝΟΣ ΤΕΧΝΙΚΩΝ ΕΡΓΩΝ ΑΘΑΝΑΣΙΟΣ ΤΣΑΡΟΥΧΑΣ	Ο ΠΡΟΣΤΑΜΕΝΟΣ ΤΕΧΝΙΚΩΝ ΕΡΓΩΝ ΑΘΑΝΑΣΙΟΣ ΤΣΑΡΟΥΧΑΣ
ΔΙΑΤΗΡΗΣΗ ΠΟΛΥΕΠΙΧΕΙΡΗΣΙΑΚΩΝ ΚΑΙ ΠΕΡΙΒΑΛΛΟΝΤΙΚΩΝ ΔΗΜΟΥ ΛΟΚΡΩΝ		