

Απόσπασμα Διανομής Αγροκτήματος Παραποτάμου έτους 1959 - Κλίμακα 1:5000

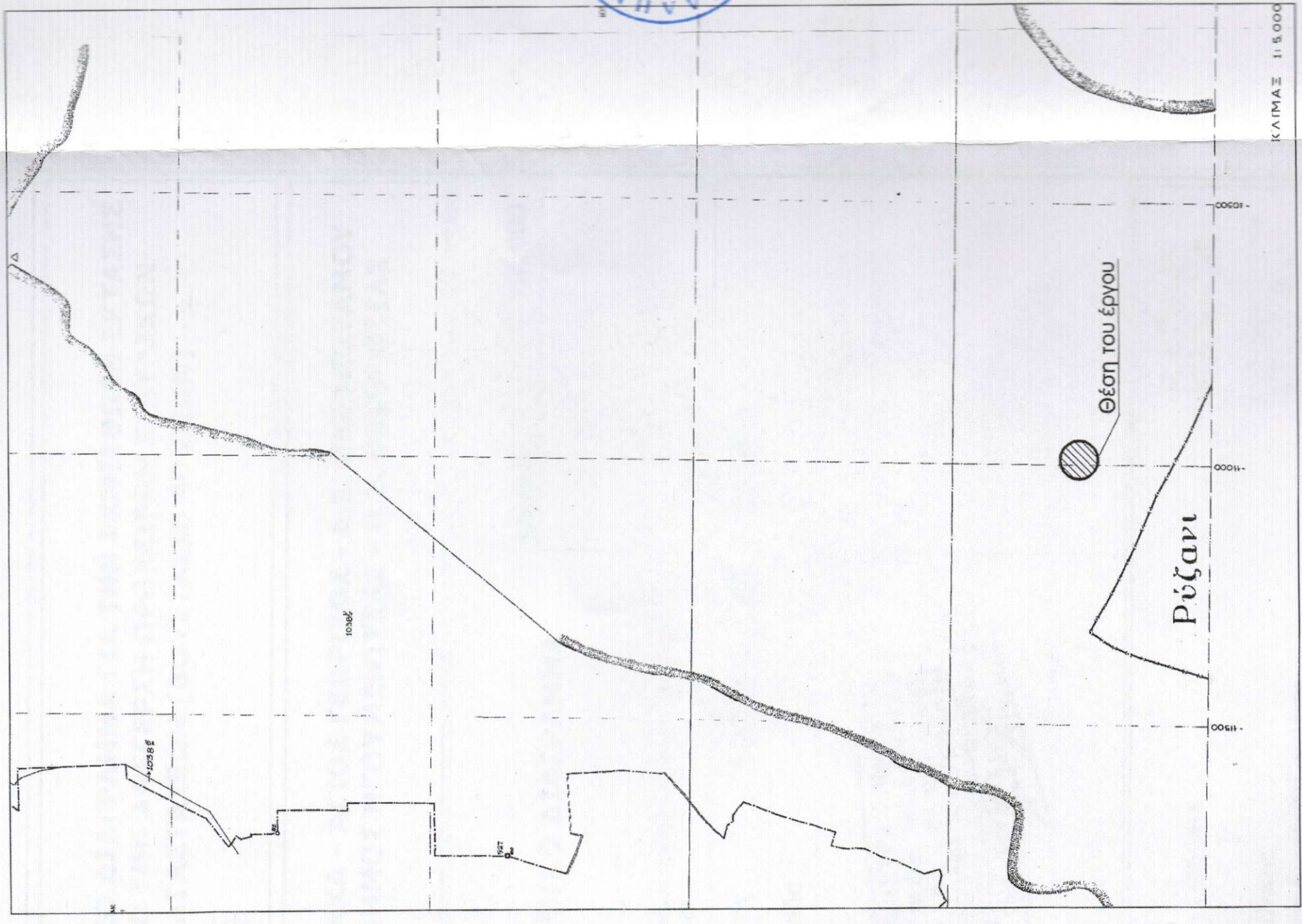

Απόσπασμα Χάρτη ΓΥΣ 1:5000

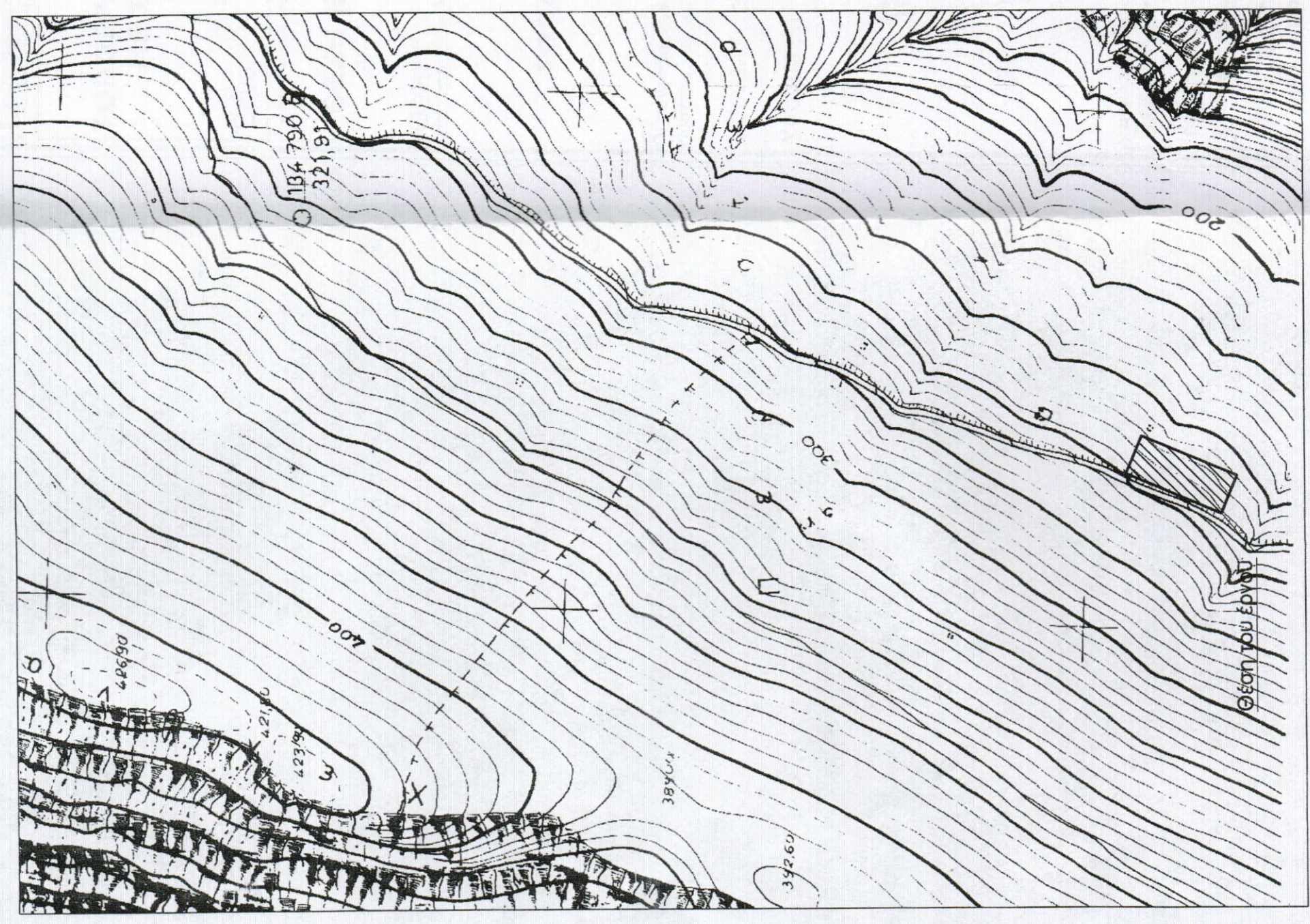



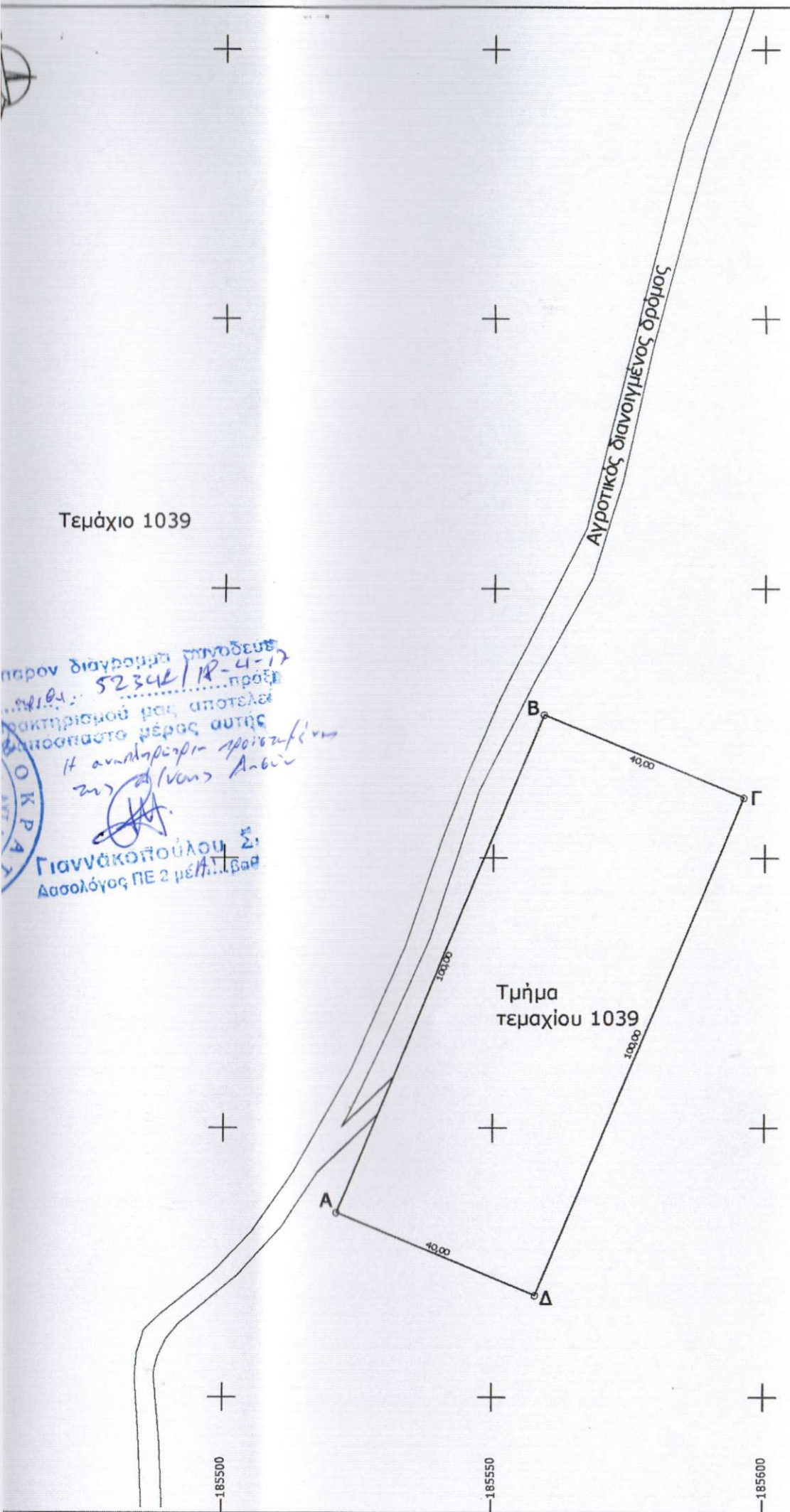

Τεμάχιο 1039

παρόν διαγράμμα προέκυψε  
από μετρήσεις 52342/18-4-17  
πρακτηρίου που αποτελεί  
αποσπαστό μέρος αυτής  
Η αναπόδειξη προτιμήν  
22/1/2018 Ανδρ  
Γιαννάκοπούλου Σ.  
Ασολόγος ΠΕ 2 μέτ. β.β.β.

**ΥΠΕΥΘΥΝΗ ΔΗΛΩΣΗ ΜΗΧΑΝΙΚΟΥ Ν.651/77 κ' 1337/83**

Ο κάτωθι υπογεγραμμένος ΜΥΡΙΟΥΝΗΣ ΠΑΝΑΓΙΩΤΗΣ, Πολιτικός Μηχανικός, δηλώνω υπεύθυνα ότι το τεμάχιο με κορυφές Α-Β-Γ-Δ-Α, εμβαδού 4.000,00 τ.μ. αποτελεί τμήμα του τεμαχίου υπ. αριθμ. 1039 της Συμπληρωματικής Διανομής του Αγροκτήματος Παραπόταμος του έτους 1959, και βρίσκεται εκτός του οικισμού Άγιος Γεώργιος της Δ.Ε. Παραποτάμου, του Δήμου Ηγουμείτσας. Το τεμάχιο είναι μη άρτιο και μη οικοδομήσιμο και εμπίπτει στις διατάξεις της εκτός σχεδίου δόμησης, Π.Δ. 24.5.85 (ΦΕΚ 270/Δ/85) - [Δόμηση εκτός σχεδίου], εάν και εφόσον δεν υπόκειται στις διατάξεις της δασικής νομοθεσίας.

Το εμβαδό του τεμαχίου υπολογίσθηκε αναλυτικά με συντεταγμένες.

Ο ΔΗΛΩΝ  
*[Signature]*

**ΔΗΛΩΣΗ ΙΔΙΟΚΤΗΤΗ**

Οι κάτωθι υπογεγραμμένος ιδιοκτήτης του παρόντος τεμαχίου, δηλώνω υπευθύνως ότι υπέδειξα τα όρια αυτού.

Ο ΔΗΛΩΝ

ΠΙΝΑΚΑΣ ΣΥΝΤΕΤΑΓΜΕΝΩΝ ΤΕΜΑΧΙΟΥ Α-Β-Γ-Δ-Ε-Ζ-Η-Α

* ΚΟΡΥΦΗ *	X	Y	L (μεταξύ)
A	185520.939	4384084.237	100.00
B	185559.271	4384176.598	40.00
Γ	185596.216	4384161.265	100.00
Δ	185557.883	4384068.904	40.00
A	185520.939	4384084.237	40.00
		Εμβαδόν	4.000,00 τ.μ.

Εργοδότης

**ΤΟΠΟΓΡΑΦΙΚΟ ΔΙΑΓΡΑΜΜΑ  
ΜΕ ΣΚΟΠΟ ΤΗΝ  
ΕΓΚΑΤΑΣΤΑΣΗ**

Έργο

**ΘΕΣΗ ΝΤΟΥΛΚΑ -  
ΔΗΜΟΣ**

Θέση

**ΤΟΠΟΓΡΑΦΙΚΟ**

Οι συντεταγμένες του παρόντος σχεδίου σύμφωνα με το σύστημα αναφοράς ΕΓΣΑ 87.

Χρονολογία Μελέτης

Υπογραφή- Σφραγίδα

ΜΥΡΙΟΥΝΗΣ Τ. ΠΑΝΑΓΙΩΤΗΣ  
ΠΟΛΙΤΙΚΟΣ ΜΗΧΑΝΙΚΟΣ  
ΜΕΛΟΣ Τ.Ε.Ε.  
23ης ΦΕΒΡΟΥΑΡΙΟΥ  
Α.Φ.Μ 121736275  
ΤΗΛ: 6...

**Τεχνικό Γραφείο**

**ΠΑΝΑΓΙΩΤΗΣ Τ. ΜΥΡΙΟΥΝΗΣ**  
Πολιτικός Μηχανικός

**ΧΡΗΣΤΟΣ Τ. ΜΥΡΙΟΥΝΗΣ**  
Αγρονόμος & Τοπογράφος Μηχ



# ΙΑΖΤΖΙΟΥ ΙΡΕΝΑ

Εργοδότης

## ΤΟΠΟΓΡΑΦΙΚΟ ΔΙΑΓΡΑΜΜΑ ΓΙΑ ΤΗΝ ΕΚΜΙΣΘΩΣΗ ΕΚΤΑΣΗΣ ΜΕ ΣΚΟΠΟ ΤΗΝ ΑΝΕΓΕΡΣΗ ΠΡΟΧΕΙΡΩΝ ΣΤΑΥΛΙΚΩΝ ΕΓΚΑΤΑΣΤΑΣΕΩΝ (ΒΟΥΣΤΑΣΙΟ 40 ΖΩΩΝ)

Έργο

### ΘΕΣΗ ΝΤΟΥΛΚΑ - ΑΓΙΟΣ ΓΕΩΡΓΙΟΣ - Δ.Ε. ΠΑΡΑΠΟΤΑΜΟΥ ΔΗΜΟΣ ΗΓΟΥΜΕΝΙΤΣΑΣ - Π.Ε. ΘΕΣΠΡΩΤΙΑΣ

Θέση

#### ΤΟΠΟΓΡΑΦΙΚΟ ΔΙΑΓΡΑΜΜΑ

Κλίμακα 1/1000

Οι συντεταγμένες του παρόντος σχεδίου είναι στο προβολικό σύστημα αναφοράς ΕΓΣΑ 87.

Αρ. Σχεδίου

Χρονολογία Μελέτης ΜΑΡΤΙΟΣ 2016

Θεωρήσεις

Υπογραφή- Σφραγίδα

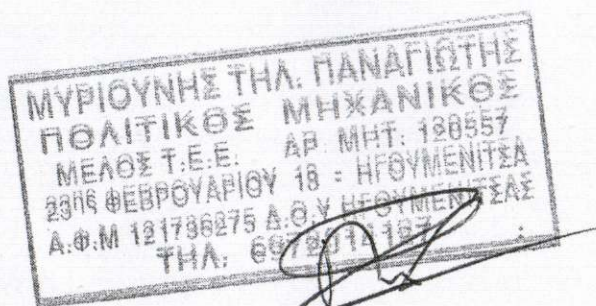

#### Τεχνικό Γραφείο

**ΠΑΝΑΓΙΩΤΗΣ Τ. ΜΥΡΙΟΥΝΗΣ**  
Πολιτικός Μηχανικός

**ΧΡΗΣΤΟΣ Τ. ΜΥΡΙΟΥΝΗΣ**  
Αγρονόμος & Τοπογράφος Μηχανικός - Γεωλόγος

**MPC**

Π. ΤΣΑΛΔΑΡΗ 17 ΗΓ/ΤΣΑ  
ΤΗΛ: 2665100220  
ΤΗΛ ΚΙΝ: 6972014127  
ΤΗΛ ΚΙΝ: 6973336140