

0,26-0,16 : Ορθογώνια τάφος πλάτους 1,20m και ύψους 1,00 m, επενδεδυμένη με ακυρόδεμα C16/20 & οπλισμό B500C 2Φ8/20#

0,29-0,26 : Ορθογώνια τάφος πλάτους 1,00m και ύψους 0,60 m, επενδεδυμένη με ακυρόδεμα C16/20 & οπλισμό B500C 2Φ8/20#

Εκταση προς Χαρακτηρισμό

Εκταση προς Χαρακτηρισμό

Εκταση προς Χαρακτηρισμό

Εκταση προς Χαρακτηρισμό

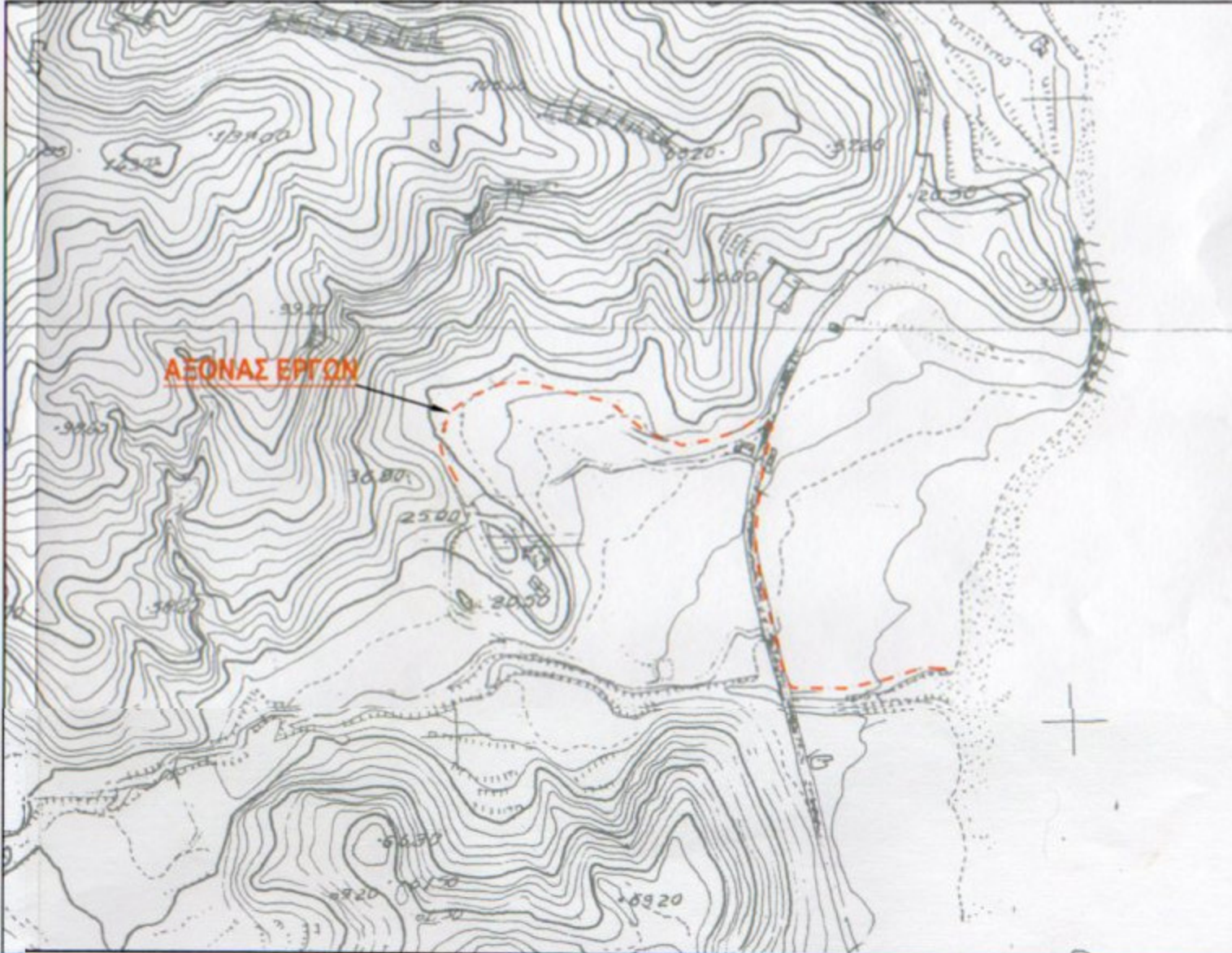

ΑΠΟΣΠΑΣΜΑ ΦΥΛΛΟΥ ΓΥΣ 8799-6 κλίμακα 1:5.000

Συντεταγμένες Κορυφών Εκτασης προς Χαρακτηρισμό (ΕΓΣΑ '87)

| α/α | X | Y |
|------|-----------|------------|
| π.1 | 789861.79 | 3935778.00 |
| π.2 | 789861.99 | 3935778.99 |
| π.3 | 789844.06 | 3935781.19 |
| π.4 | 789812.95 | 3935770.62 |
| π.5 | 789778.91 | 3935763.09 |
| π.6 | 789736.06 | 3935763.49 |
| π.7 | 789732.44 | 3935768.23 |
| π.8 | 789721.58 | 3935811.27 |
| π.9 | 789710.74 | 3935853.86 |
| π.10 | 789707.66 | 3935871.73 |
| π.11 | 789707.31 | 3935883.56 |
| π.12 | 789708.59 | 3935908.20 |
| π.13 | 789712.83 | 3935939.00 |
| π.14 | 789720.63 | 3935977.18 |
| π.15 | 789704.02 | 3935981.57 |
| π.16 | 789693.22 | 3935974.52 |
| π.17 | 789671.77 | 3935966.62 |
| π.18 | 789644.40 | 3935961.43 |
| π.19 | 789635.26 | 3935966.26 |
| π.20 | 789625.04 | 3935966.83 |
| π.21 | 789611.56 | 3935975.09 |
| π.22 | 789586.21 | 3935996.54 |
| π.23 | 789518.49 | 3936012.65 |
| π.24 | 789498.01 | 3936011.90 |
| π.25 | 789469.63 | 3936000.71 |
| π.26 | 789453.08 | 3935987.55 |
| π.27 | 789444.55 | 3935964.72 |
| π.28 | 789446.99 | 3935952.80 |
| π.29 | 789459.28 | 3935929.68 |
| π.30 | 789461.92 | 3935931.10 |
| π.31 | 789449.74 | 3935953.82 |
| π.32 | 789447.68 | 3935944.46 |
| π.33 | 789455.57 | 3935985.28 |
| π.34 | 789471.25 | 3935997.90 |
| π.35 | 789498.68 | 3936008.72 |
| π.36 | 789516.17 | 3936009.44 |
| π.37 | 789584.72 | 3935963.60 |
| π.38 | 789609.76 | 3935972.42 |
| π.39 | 789626.13 | 3935963.80 |
| π.40 | 789634.86 | 3935963.08 |
| π.41 | 789643.93 | 3935968.29 |
| π.42 | 789672.57 | 3935963.72 |
| π.43 | 789694.57 | 3935971.82 |
| π.44 | 789704.54 | 3935976.33 |
| π.45 | 789717.12 | 3935975.00 |
| π.46 | 789709.87 | 3935939.50 |
| π.47 | 789705.60 | 3935908.48 |
| π.48 | 789704.31 | 3935883.59 |
| π.49 | 789704.67 | 3935871.43 |
| π.50 | 789707.80 | 3935853.23 |
| π.51 | 789718.68 | 3935810.54 |
| π.52 | 789729.69 | 3935766.90 |
| π.53 | 789734.57 | 3935760.51 |
| π.54 | 789779.22 | 3935760.09 |
| π.55 | 789813.72 | 3935767.72 |
| π.56 | 789844.41 | 3935777.16 |

Συντεταγμένες Κορυφών Αξονα Έργων (ΕΓΣΑ '87)

| α/α | X | Y |
|------|-----------|------------|
| 0.1 | 789861.89 | 3935777.49 |
| 0.2 | 789844.23 | 3935778.67 |
| 0.3 | 789813.33 | 3935789.17 |
| 0.4 | 789779.07 | 3935781.59 |
| 0.5 | 789735.31 | 3935762.00 |
| 0.6 | 789731.07 | 3935767.56 |
| 0.7 | 789720.13 | 3935810.91 |
| 0.8 | 789709.27 | 3935853.54 |
| 0.9 | 789706.17 | 3935871.58 |
| 0.10 | 789705.81 | 3935883.57 |
| 0.11 | 789707.10 | 3935908.34 |
| 0.12 | 789711.35 | 3935939.25 |
| 0.13 | 789718.88 | 3935976.09 |
| 0.14 | 789704.28 | 3935979.95 |
| 0.15 | 789693.89 | 3935973.17 |
| 0.16 | 789672.17 | 3935965.17 |
| 0.17 | 789644.17 | 3935959.86 |
| 0.18 | 789635.06 | 3935964.67 |
| 0.19 | 789626.59 | 3935965.37 |
| 0.20 | 789616.17 | 3935973.73 |
| 0.21 | 789585.47 | 3935995.07 |
| 0.22 | 789555.12 | 3936002.29 |
| 0.23 | 789544.61 | 3936004.79 |
| 0.24 | 789518.33 | 3936011.04 |
| 0.25 | 789498.35 | 3936010.31 |
| 0.26 | 789470.44 | 3935999.31 |
| 0.27 | 789454.47 | 3935986.61 |
| 0.28 | 789446.10 | 3935964.59 |
| 0.29 | 789448.31 | 3935953.31 |
| 0.30 | 789460.60 | 3935930.39 |

- 1 X = 789449.5157 Y = 3935947.8920
- 2 X = 789448.5400 Y = 3935952.0900
- 3 X = 789448.5461 Y = 3935959.9213
- 4 X = 789449.7663 Y = 3935970.0114
- 5 X = 789452.7000 Y = 3935982.4600
- 6 X = 789456.5699 Y = 3935990.3204
- 7 X = 789495.7380 Y = 3936010.9996
- 8 X = 789505.0407 Y = 3936008.9535
- α X = 789457.9969 Y = 3935932.0720
- β X = 789461.2773 Y = 3935932.3023



ΕΛΙΖΑ Γ. ΔΙΑΚΟΓΕΩΡΓΙΟΥ
Πολιτικός Μηχανικός Ε.Μ.Π.
ΟΔΟΣ : Θήρωνος, αρ. 11 - Αθήνα - Τ.Κ. 16121 - τηλ. 6944869688

ΕΡΓΟΔΟΤΗΣ : **ΔΗΜΟΣ ΚΑΡΠΑΘΟΥ**
ΑΝΗΚΕΙ ΣΤΗΝ ΥΠΟΧΡΩΜΑΤΙΣΜΕΝΗ ΠΡΟΒΛΕΨΗ 20672/05-04-Α ΠΡ.Μ.Ε.Ρ.
Δ.Υ.Ε.Μ.Ε.Π.

ΦΑΚΕΛΟΣ ΥΠΑΓΩΓΗΣ ΣΕ ΠΡΟΤΥΠΕΣ ΠΕΡΙΒΑΛΛΟΝΤΙΚΕΣ ΔΕΣΜΕΥΣΕΙΣ

ΔΙΕΥΘΕΤΗΣΗΣ ΟΜΒΡΙΩΝ ΤΟΥ ΝΕΟΥ ΝΟΣΟΚΟΜΕΙΟΥ ΚΑΡΠΑΘΟΥ

ΤΙΤΛΟΣ ΣΧΕΔΙΟΥ : Οριζοντιογραφία έργων (συνοδεύει την αίτηση πράξης χαρακτηρισμού)

ΟΝΟΜΑ ΑΡΧΕΙΟΥ / ΗΜΕΡΟΜ. ΕΓΓΡΑΦΗΣ : Π014_ΣΧΕΔΙΟ ΧΑΡΑΚΤΗΡΙΣΜΟΥ 01.dwg 20.02.2017

ΣΧΕΙΑΣΤΗΚΕ ΑΠΟ : Ελίζα Διακογεωργίου

ΜΕΛΕΤΗΘΗΚΕ ΑΠΟ : Γεώργιο Διακογεωργίου

ΚΩΔ. ΜΕΛΕΤΗΣ : Π014
ΑΡ. ΣΧΕΔΙΟΥ : 1Α
ΚΛΙΜΑΚΑ : 1 : 500
ΗΜΕΡΟΜΗΝΙΑ : 30-11-2016

ΡΟΔΟΣ, ΔΕΚΕΜΒΡΙΟΣ 2016