

**ΘΕΩΡΗΣΗ**  
 Ομορφή το παρόν τοπογραφικό  
 διάγραμμα με στοιχεία (12345678-9-10-  
 -11-12-13-14-15) που είναι  
 αναπόσπαστο τμήμα της αριθμ  
 895148321/  
 27-05-2014 πράξης χαρακτηρισμού  
 του Δασαρχείου Αταλάντης.  
 Αταλάντη 27-05-2014



**ΕΛΕΓΧΘΗΚΕ**  
 Αταλάντη 27-03-2017  
 Η/Φ ΕΛΕΓΧΑΣ  
 ΣΟΥΛΤΑΝΟΠΟΥΛΟΥ ΜΑΡΙΑ  
 ΔΑΣΟΛΟΓΟΣ

ΕΚΥΑΣΗ ΚΑΤΕΥΛΗΝΗ  
 (ΚΑΕΚ.460992001045)  
 ΙΔΙΟΚΤΗΣΙΑ  
 ΑΠΟ ΑΓΝΩΣΤΟΥ  
 ΣΗΜ. ΑΓΡΟΤΙΚΗΣ  
 ΜΟΡΦΗΣ

ΕΚΥΑΣΗ ΚΑΤΕΥΛΗΝΗ  
 (ΚΑΕΚ.460992001047)  
 ΙΔΙΟΚΤΗΣΙΑ  
 ΚΑΛΙΑΤΣΟΥ ΒΑΣΙΛΕΙΟΥ  
 ΣΗΜ. ΑΓΡΟΤΙΚΗΣ ΜΟΡΦΗΣ

ΤΜΗΜΑ Α  
 ΚΑΕΚ.460992001059  
 Ε(1,2,3,4...,12,13,14,1)=3449.49τμ

ΤΜΗΜΑ Β  
 ΚΑΕΚ.460992001087  
 Ε(14,13,12,15,16,17,18,19,1)=2902.61τμ

ΕΚΥΑΣΗ ΚΑΤΕΥΛΗΝΗ  
 (ΚΑΕΚ.460992001049)  
 ΙΔΙΟΚΤΗΣΙΑ  
 ΑΠΟ ΑΓΝΩΣΤΟΥ  
 ΣΗΜ. ΑΓΡΟΤΙΚΗΣ ΜΟΡΦΗΣ

ΕΚΥΑΣΗ ΚΑΤΕΥΛΗΝΗ ΑΠΟ  
 (ΚΑΕΚ.460992001062)  
 ΙΔΙΟΚΤΗΣΙΑ  
 ΚΑΛΙΑΤΣΟΥ ΒΑΣΙΛΕΙΟΥ  
 ΣΗΜ. ΑΓΡΟΤΙΚΗΣ ΜΟΡΦΗΣ

ΑΠΟΣΠΑΣΜΑ ΧΑΡΤΗ (128-272)  
 ΚΛ. 1/5000

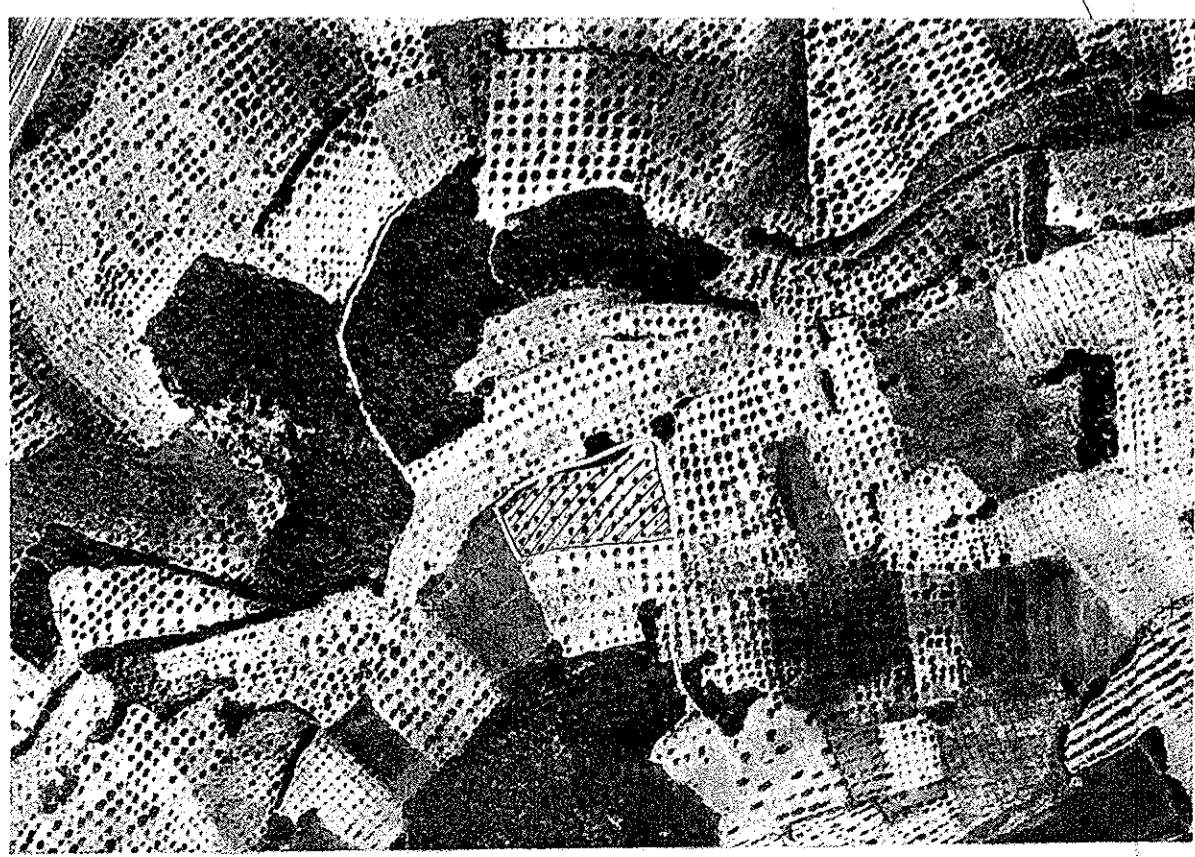

ΤΜΗΜΑ Α

ΣΥΝΤΕΤΑΓΜΕΝΕΣ ΚΟΡΥΦΩΝ ΕΓΣΑ 87		
ΚΑΕΚ 460992001059		
Α/Α	X	Y
1	429042.330	4273319.031
2	429049.302	4273325.557
3	429055.326	4273331.195
4	429071.143	4273340.966
5	429082.071	4273345.276
6	429106.228	4273351.310
7	429123.483	4273358.644
8	429136.137	4273364.816
9	429145.183	4273365.681
10	429152.848	4273365.394
11	429158.412	4273330.911
12	429158.849	4273326.964
13	429077.645	4273317.041
14	429048.133	4273306.362

Ε(1,2,3,4...,12,13,14,1)=3449.49τμ

ΤΜΗΜΑ Β

ΣΥΝΤΕΤΑΓΜΕΝΕΣ ΚΟΡΥΦΩΝ ΕΓΣΑ 87		
ΚΑΕΚ 460992001087		
Α/Α	X	Y
14	429048.133	4273306.362
13	429077.645	4273317.041
12	429158.849	4273326.964
15	429161.288	4273309.794
16	429162.121	4273299.160
17	429122.176	4273295.428
18	429087.091	4273291.691
19	429058.087	4273284.673

Ε(14,13,12,15,16,17,18,19,1)=2902.61τμ

Ετμ. Α+τμ. Β = (3.449,49 + 2.902,61) τμ.  
 = 6.352,10 τμ.

**ΥΠΟΜΝΗΜΑ**  
 Η απόσταση του ελαιοπεριβόλου από την  
 θάλασσα είναι μεγαλύτερη από 4000 μέτρα.

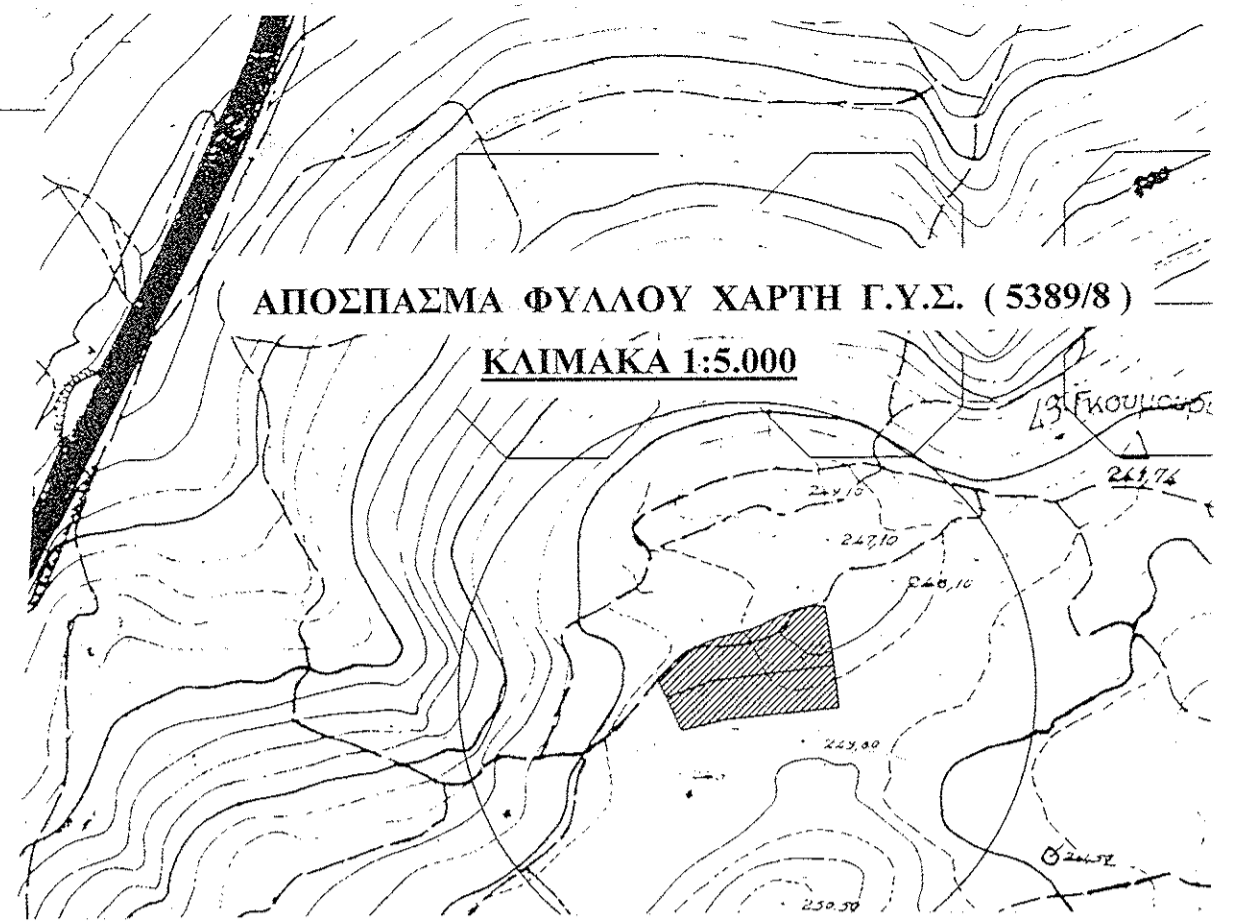

ΕΡΓΟΔΟΤΗΣ: ΤΖΑΒΑΡΑ ΜΑΡΙΑ

ΕΡΓΟ: ΤΟΠΟΓΡΑΦΙΚΟ ΔΙΑΓΡΑΜΜΑ ΕΛΑΙΟΠΕΡΙΒΟΛΟΥ

ΘΕΣΗ: ΠΑΧΕΣΕΣ Δ.Δ. ΜΑΛΕΣΙΝΑΣ ΔΗΜΟΣ ΛΟΚΡΩΝ

ΜΕΛΕΤΗΤΗΣ: ΣΩΤΗΡΗΣ ΤΖΑΒΑΡΑΣ

ΘΕΜΑ ΣΧΕΔΙΟΥ: ΤΟΠΟΓΡΑΦΙΚΟ ΔΙΑΓΡΑΜΜΑ

ΑΡΙΘΜΟΣ ΣΧΕΔΙΟΥ: Τ

ΚΛΙΜΑΚΑ: 1/500

ΧΡΟΝΟΣ ΜΕΛΕΤΗΣ: ΙΟΥΛΙΟΣ 2016

ΣΦΡΑΓΙΔΑ: ΣΩΤΗΡΗΣ Β. ΤΖΑΒΑΡΑΣ ΠΤΥΧΙΟΥΧΟΣ ΠΟΛΙΤΙΚΟΣ ΜΗΧΑΝΙΚΟΣ Ε.Ε.Φ. ΜΑΛΕΣΙΝΑ - ΛΟΚΡΙΑΣ ΤΗΛ.: 22330.51516 / 51235 ΚΙΝ.: 6977.636569 ΑΦΜ: 020525080 - ΔΟΥ: ΑΤΑΛΑΝΤΗΣ

ΥΠΟΓΡΑΦΗ: