

ΑΠΟΣΠΑΣΜΑ ΟΡΘΟΦΩΤΟΧΑΡΤΗ

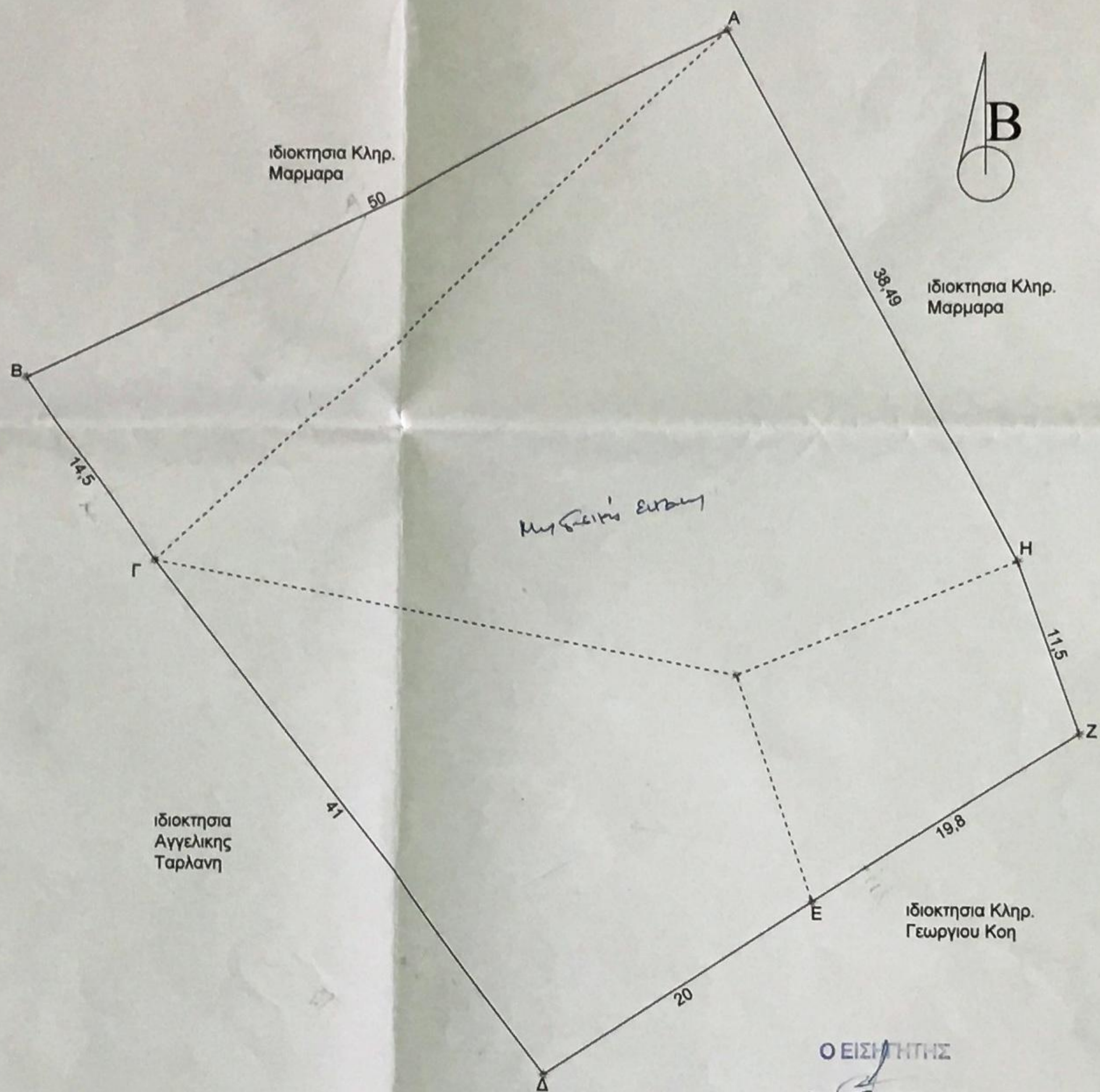

Ο ΕΙΣΗΓΗΤΗΣ
ΕΛΕΝΗ ΚΑΡΑΠΑΣΟΥΔΗ
ΔΑΣΟΛΟΓΟΣ

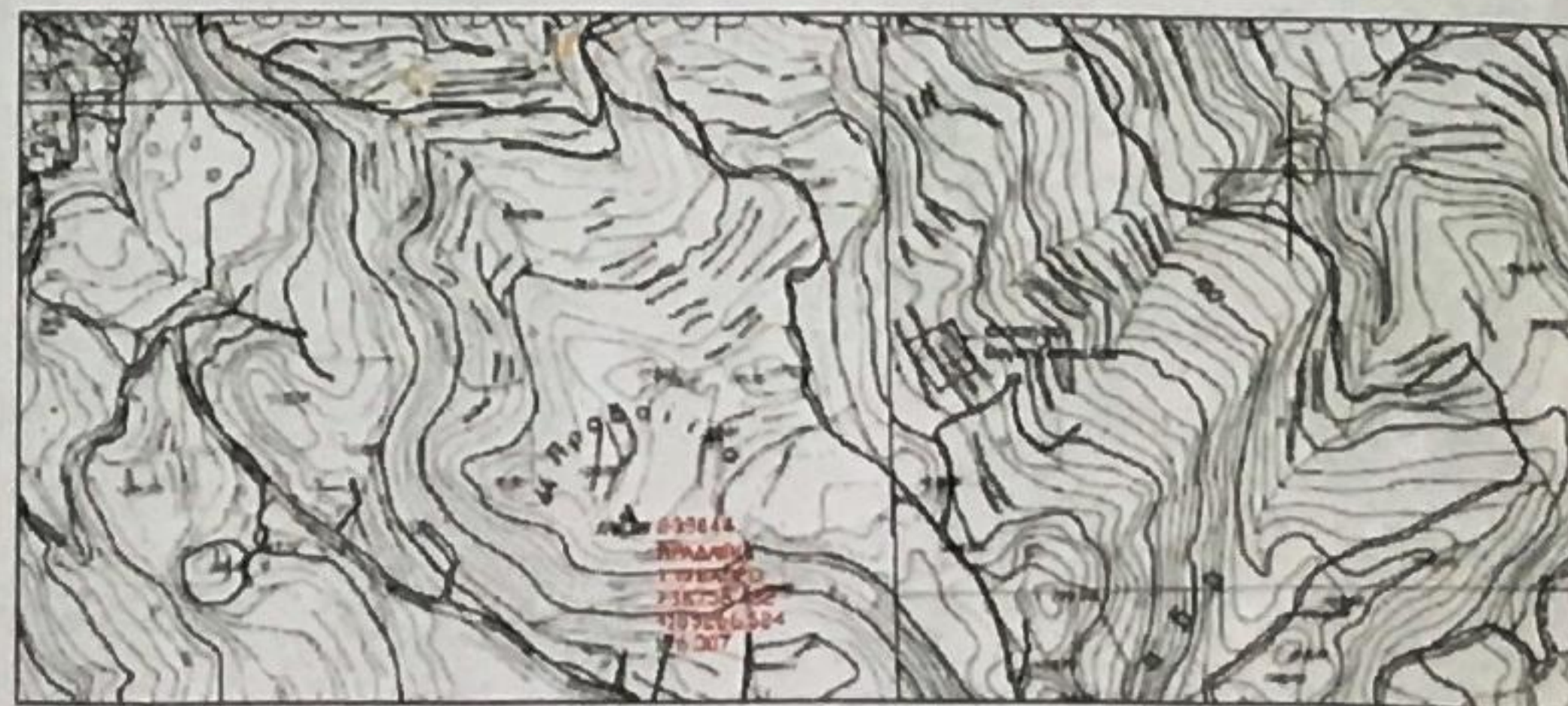

ΑΠΟΣΠΑΣΜΑ ΦΥΛΛΟΥ ΧΑΡΤΗ ΓΥΣ

ΠΙΝΑΚΑΣ ΣΥΝΤΕΤΑΓΜΕΝΩΝ ΣΕ ΕΓΣΑ 87

κορυφές	Χ	Ψ
A	739020,5102	4185422,9302
B	738975,6525	4185400,8443
Γ	738983,8760	4185388,9018
Δ	739009,1992	4185356,6568
Ε	739025,9898	4185367,5231
Ζ	739042,6549	4185378,2149
Η	739038,7392	4185389,0278

ΥΠΟΛΟΓΙΣΜΟΣ ΕΜΒΑΔΟΥ

Τα εμβαδά υπολογίστηκαν με ηλεκτρονικό υπολογιστή και επαληθεύτηκαν με τον τύπο του Ήρωνα:

$(ΑΒΓΔΕΖΗ) = 2397,5 \text{ τ.μ.}$

ΤΙΤΛΟΣ ΙΔΙΟΚΤΗΣΙΑΣ

8753/13-8-1996 συμβολαιο της συμβολαιογράφου Καρλοβασιων Σαμου Αιακτερινης Ζαφειρη - Μελα.

ΔΗΛΩΣΗ ΥΛΟΠΟΙΗΣΗΣ ΟΡΙΩΝ

Ο κάτωθι υπογραφόμενος ιδιοκτήτης του ακινήτου που φαίνεται στο παρόν τοπογραφικό διάγραμμα δηλώνω ότι έχω υλοποιήσει τα όρια ορθά.

Ο ΔΗΛΩΩ

ΟΙ ΜΕΤΡΗΣΕΙΣ ΕΓΙΝΑΝ ΜΕ ΗΛΕΚΤΡΟΝΙΚΟ ΤΑΧΥΜΕΤΡΟ

ΑΠΟΣΤΑΣΗ ΑΠΟ ΘΑΛΑΣΣΑ 1790 m.

ΔΗΛΩΣΗ ΤΟΥ ΝΟΜΟΥ 651/77

Η κάτωθι υπογραφόμενος Βακακης Δημητριος Πολιτικος Μηχανικος Π.Ε. δηλώνω ότι το περιγραφόμενο ακίνητο ιδιοκτησίας Χαρικλείας Βογιατζοπούλου βρίσκεται στην εκτός οικισμού περιοχή της Δ.Κ. Καρλοβασιου της Δ.Ε. Καρλοβασιων του δήμου Σάμου στη θέση Σπηλιες είναι σύμφωνα με την παραπάνω πολεοδομική νομοθεσία ΜΗ ΑΡΤΙΟ και ΜΗ ΟΙΚΟΔΟΜΗΣΙΜΟ

ΕΡΓΟΔΟΤΗΣ : ΧΑΡΙΚΛΕΙΑ ΒΟΓΙΑΤΖΟΠΟΥΛΟΥ

ΕΜΒΑΔΑ: 2395,51 τ.μ.

ΘΕΜΑ ΣΧΕΔΙΟΥ : ΤΟΠΟΓΡΑΦΙΚΟ ΔΙΑΓΡΑΜΜΑ

ΜΕΛΕΤΗΤΗΣ: ΒΑΚΑΚΗΣ ΔΗΜΗΤΡΙΟΣ

ΘΕΣΗ :

Σπηλιες εκτος οικισμού περιοχή της Δ.Κ. Καρλοβασιου της Δημοτικής Ενοτητας Καρλοβασιων του δήμου Σαμου με το ΦΕΚ 100/27-2-95 ανηκει στις περιοχες με στοιχειο Η1

ΟΕΩΡΗΘΗΚΕ και συνοδεύει το υπ' αρ.: 21065 έγγραφο μας. Η ύπηρεσία μας δεν φέρει ευθύνη στα τυχόν εκπτώσεις ή διακρίσεις από τρίτους.

ΚΛΙΜΑΚΑ : 1 / 250

ΧΡΟΝΟΣ ΜΕΛΕΤΗΣ : Ιούλιος 2016

ΥΠΟΓΡΑΦΗ

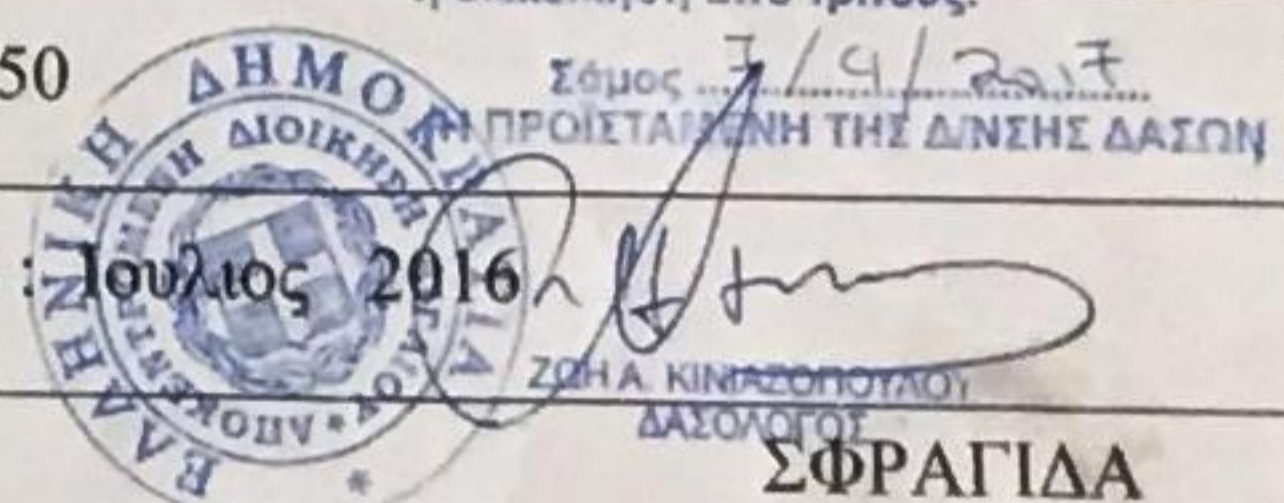

ΔΗΜΗΤΡΙΟΣ Ν. ΒΑΚΑΚΗΣ
ΔΙΠΛ. ΠΟΛΙΤΙΚΟΣ ΜΗΧΑΝΙΚΟΣ
ΣΗΜΟΦΩΡΗΤΕΥΣ ΠΑΝΕΠΙΣΤΗΜΙΟΥ ΔΡΑΚΙΝΗΣ
ΜΕΛΟΣ Τ.Ε.Ε. ΑΡΧΙΤΕΚΤΟΝΩΝ ΜΗΤΡΩΟΥ Τ.Ε.Ε.
ΝΕΟ ΚΑΡΛΟΒΑΣΙ ΣΑΜΟΥ ΤΗΛ: 22703742
ΑΦΜ: 047286719 ΔΟΥ: 742037