

ΑΠΟΣΠΑΣΜΑ ΓΥΣ
ΚΑΙΜΑΚΑ 1:5000

ΕΜΒΑΔΟΜΕΤΡΗΣΗ

ΕΜΒΑΔΟΝ ΑΓΡΟΤΕΜΑΧΙΟΥ
ΕΛ1-Α2--Α27-Α1=4587.75 μ2

ΠΑΡΑΤΗΡΗΣΕΙΣ

1. Το δάχτυλλο είναι ενταγμένο στο κρατικό σύστημα συνεταγμένων ΕΓΣΑ '87
2. Οι διαστάσεις και τα εμβαδά υπολογίστηκαν αναλυτικά από τις συνίνες των κορυφών
3. Η εξάρτηση από το ΕΓΣΑ '87 πραγματοποιήθηκε με το σύστημα GPS Leica VIVA G508.

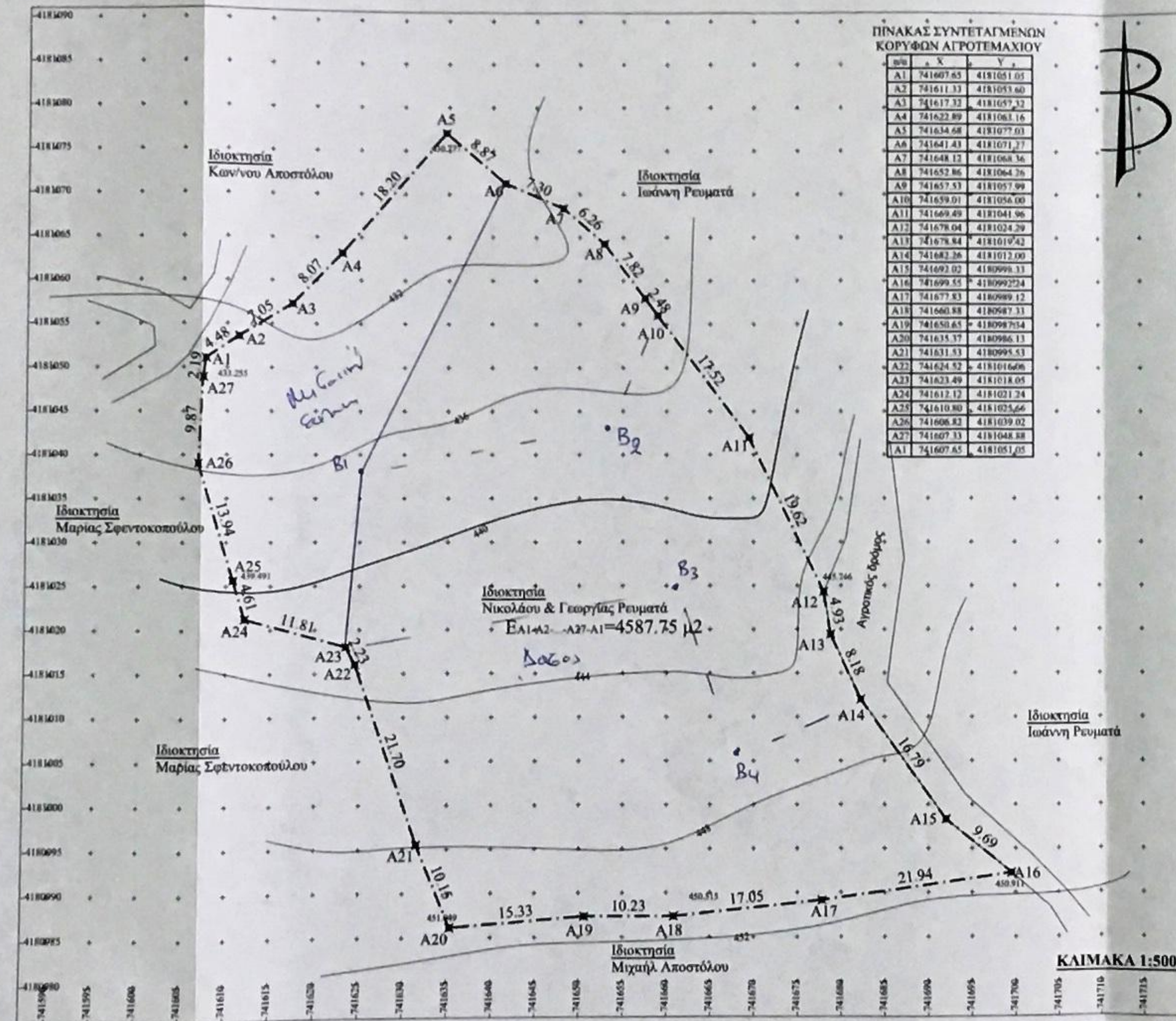

ΚΑΙΜΑΚΑ 1:500

ΔΗΛΩΣΗ ΙΔΙΟΚΤΗΤΗ (N. 4030/2011)

- Ο κάτωθι υπογεγραμμένος δηλώνει ότι:
- τα όρια του αγροτεμαχίου με στοιχεία "Α1-Α2--Α27-Α1" με εμβαδόν 4587.75 μ2 που βρίσκεται στην περιοχή "Παλαιοχώρι" περιφ. Πλατάνου Δήμου Σάμου υποδείχτησαν από εμένα, και
 - ευθύνονται για την ακρίβεια των δηλούμενων ορίων του γεωτεμαχίου

Ο ΔΗΛΩΝ



ΔΗΛΩΣΗ ΜΗΧΑΝΙΚΟΥ (N. 651/77)

Για το αγροτεμάχιο "Α1-Α2--Α27-Α1" με εμβαδόν 4587.75 μ2 που βρίσκεται στην περιοχή "Παλαιοχώρι" περιφ. Πλατάνου Δήμου Σάμου δηλώνει ότι:

- α) είναι άρτιο και οικοδομήσιμο ως προς το εμβαδόν και τις διαστάσεις σύμφωνα με τις πολεοδομικές διατάξεις που ισχύουν σήμερα, εφόσον δεν αποτελεί δασική έκταση,
- β) βρίσκεται στην περιοχή περιοχή "Παλαιοχώρι" περιφ. Πλατάνου Δήμου Σάμου και συγκεκριμένα στη ζώνη Θ8 του χωροταξικού της Σάμου
- γ) δεν εμπίπτει στις διατάξεις του νόμου 1337/83 περί εισφορών σε γη και χρήμα,
- δ) δεν αποτελεί τμήμα μεγαλύτερης έκτασης,
- ε) τα όρια δείχτηκαν από τον ιδιοκτήτη
- στ) Απόσταση από θάλασσα: ~ 4500 μ.

- ΕΓΩ
- B1 741625, 4181038
 - B2 741653, 4181043
 - B3 741661, 4181025
 - B4 741668, 4181006

Ο ΕΙΣΗΓΗΤΗΣ
ΕΛΣΗΝ ΠΑΡΑΡΤΗΣΟΥ
ΔΑΣΟΛΟΓΟΣ

ΚΩΝΣΤΑΝΤΙΝΟΣ Ε. ΜΑΚΡΗΣ
ΔΙΠΛΩΜΑΤΟΥΧΟΣ ΠΟΛΥΤΕΧΝΙΚΟΣ ΜΗΧΑΝΙΚΟΣ
ΕΘΝΙΚΟΥ ΜΕΤΣΟΒΙΟΥ ΠΟΛΥΤΕΧΝΕΙΟΥ
ΜΕΛΟΣ Τ.Ε.Ε. Α.Μ. 136512 Α.Φ.Μ. 143009104
N. ΒΛΑΔΙΜΟΥ 33 ΚΑΡΛΟΒΑΣΙ ΣΑΜΟΥ ΤΗΛ. 22730 20666

Ο ΜΗΧΑΝΙΚΟΣ

ΕΡΓΟ: ΑΠΟΤΥΠΩΣΗ ΑΓΡΟΤΕΜΑΧΙΟΥ	
ΕΡΓΟΔΟΤΗΣ: ΝΙΚΟΛΑΟΣ & ΓΕΩΡΓΙΑ ΡΕΥΜΑΤΑ	
ΘΕΣΗ: "Παλαιοχώρι" περιφ. ΠΛΑΤΑΝΟΥ ΔΗΜΟΥ ΣΑΜΟΥ	
ΜΕΛΕΤΗΤΗΣ: ΚΩΝ/ΝΟΣ Ε. ΜΑΚΡΗΣ Αυτ. Πολιτικός Μηχανικός Νικ. Βλαδίου 33 Καρλόβασι 83200 Σάμου Τηλ. 22730.20985 - 694628686	ΚΩΝ/ΝΟΣ Ε. ΜΑΚΡΗΣ Αυτ. Πολιτικός Μηχανικός Νικ. Βλαδίου 33 Καρλόβασι 83200 Σάμου Τηλ. 22730.20985 - 694628686
ΘΕΜΑ ΣΧΕΔΙΟΥ:	ΑΡΙΘΜΟΣ ΣΧΕΔΙΟΥ:
ΤΟΠΟΓΡΑΦΙΚΟ	T1
ΚΑΙΜΑΚΑ: 1:200 / 1:5000	ΗΜΕΡΟΜΗΝΙΑ: ΔΕΚ 2016
ΣΦΡΑΓΙΔΑ - ΥΠΟΓΡΑΦΗ:	ΘΕΩΡΗΣΗ ΥΠΗΡΕΣΙΑΣ:
ΚΩΝΣΤΑΝΤΙΝΟΣ Ε. ΜΑΚΡΗΣ ΔΙΠΛΩΜΑΤΟΥΧΟΣ ΠΟΛΥΤΕΧΝΙΚΟΣ ΜΗΧΑΝΙΚΟΣ ΕΘΝΙΚΟΥ ΜΕΤΣΟΒΙΟΥ ΠΟΛΥΤΕΧΝΕΙΟΥ ΜΕΛΟΣ Τ.Ε.Ε. Α.Μ. 136512 Α.Φ.Μ. 143009104 N. ΒΛΑΔΙΜΟΥ 33 ΚΑΡΛΟΒΑΣΙ ΣΑΜΟΥ ΤΗΛ. 22730 20666	ΘΕΩΡΗΣΗ και συνοδεύει το υπ' αριθμ. 210266 απόσπασμα μετ. Η Υπηρεσία μας δεν φέρει καμία ευθύνη για τυχόν παραποίηση ή διακρίση από τρίτους. Σάμος 1/4/2017 ΚΩΝΣΤΑΝΤΙΝΟΣ Ε. ΜΑΚΡΗΣ N. ΒΛΑΔΙΜΟΥ 33 ΚΑΡΛΟΒΑΣΙ ΣΑΜΟΥ ΤΗΛ. 22730 20666