

ΑΠΟΣΠΑΣΜΑ ΧΑΡΤΗ ΓΥΣ 1:5000 (6206-7)

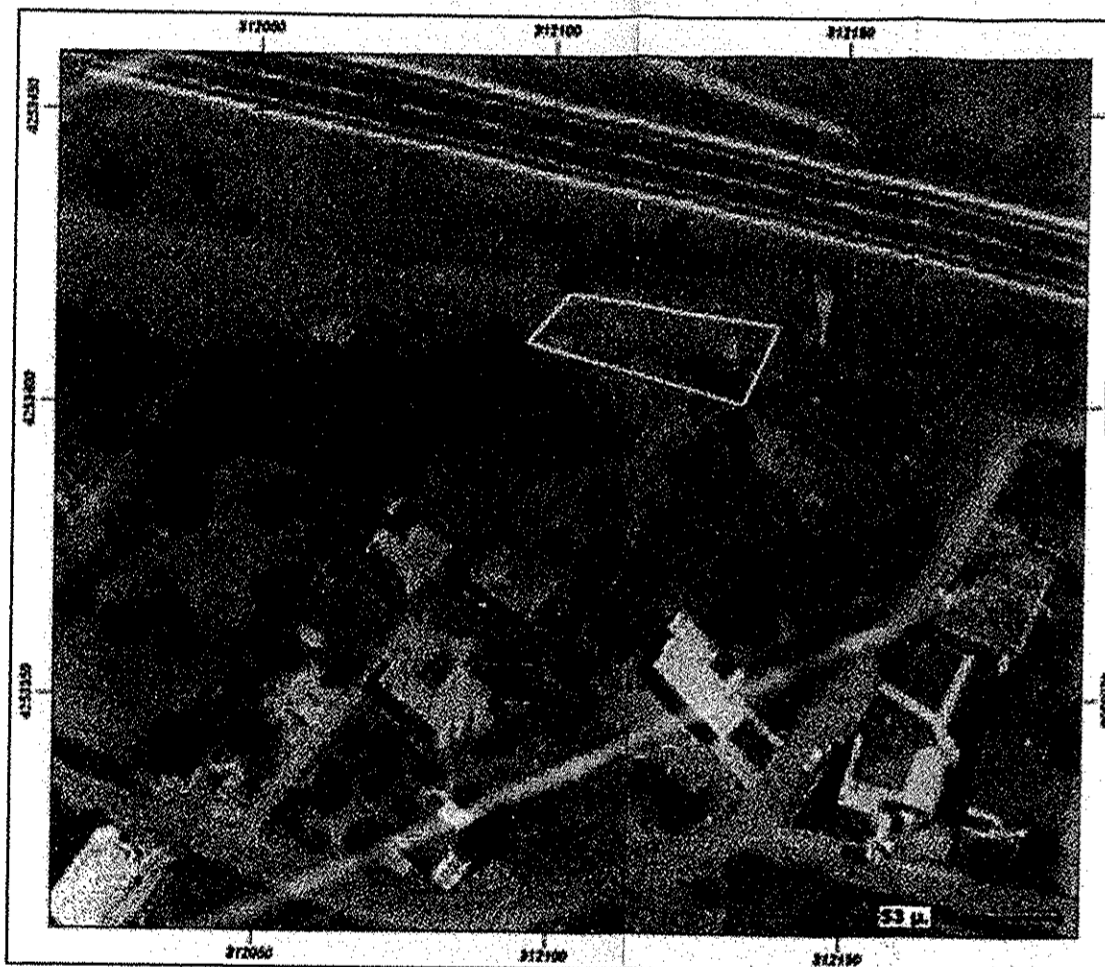

ΑΠΟΣΠΑΣΜΑ ΟΡΘΟΦΩΤΟΧΑΡΤΗ ΚΤΗΜΑΤΟΛΟΓΙΟΥ Α.Ε.

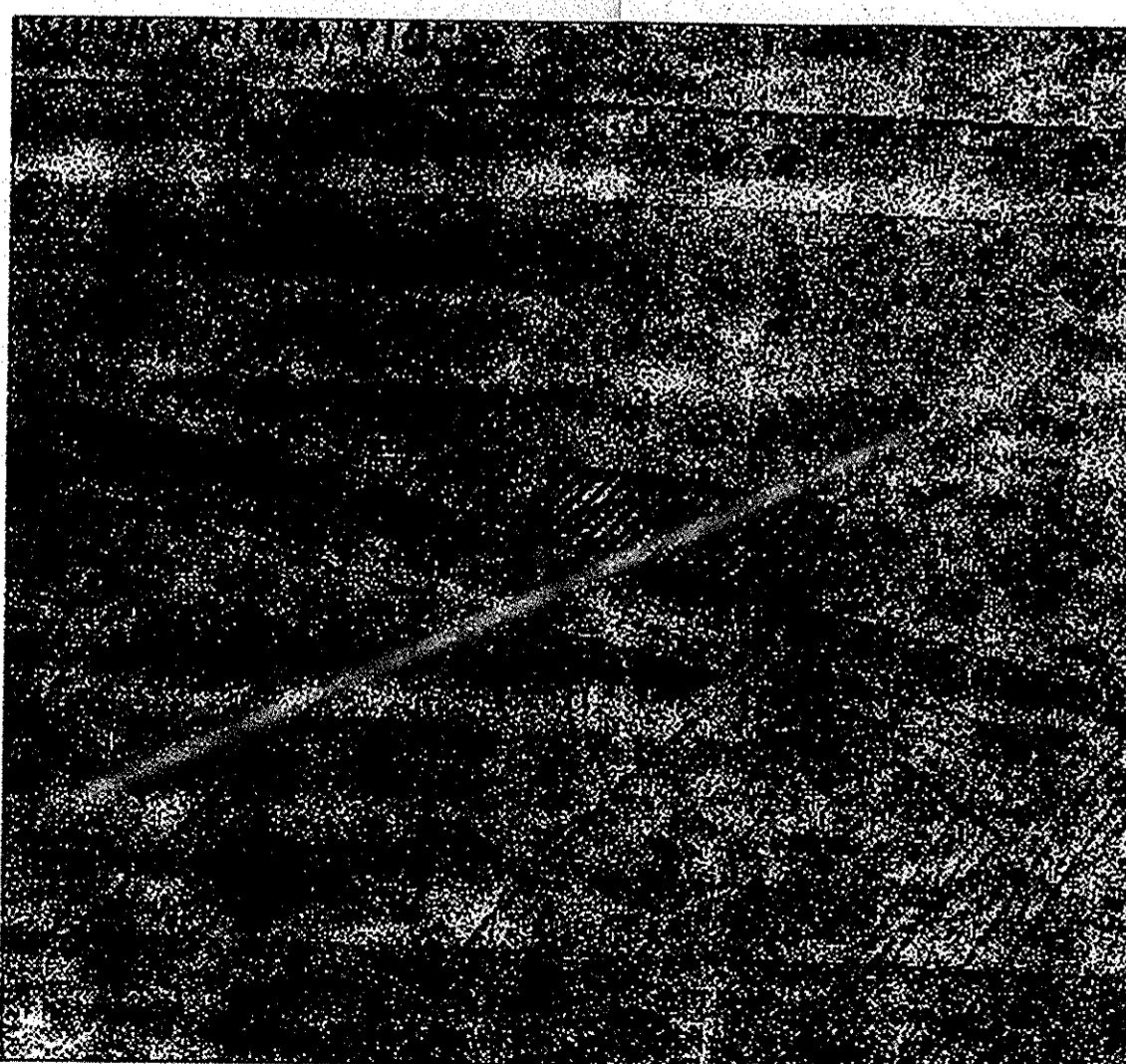

ΑΠΟΣΠΑΣΜΑ ΣΧΕΔΙΟΥ ΠΟΛΕΩΣ ΛΥΓΙΑ - ΝΕΟΚΑΣΤΡΟΥ ΝΑΥΠΑΚΤΟΥ(ΦΕΚ 124Α/1973 & 209Δ/1974)

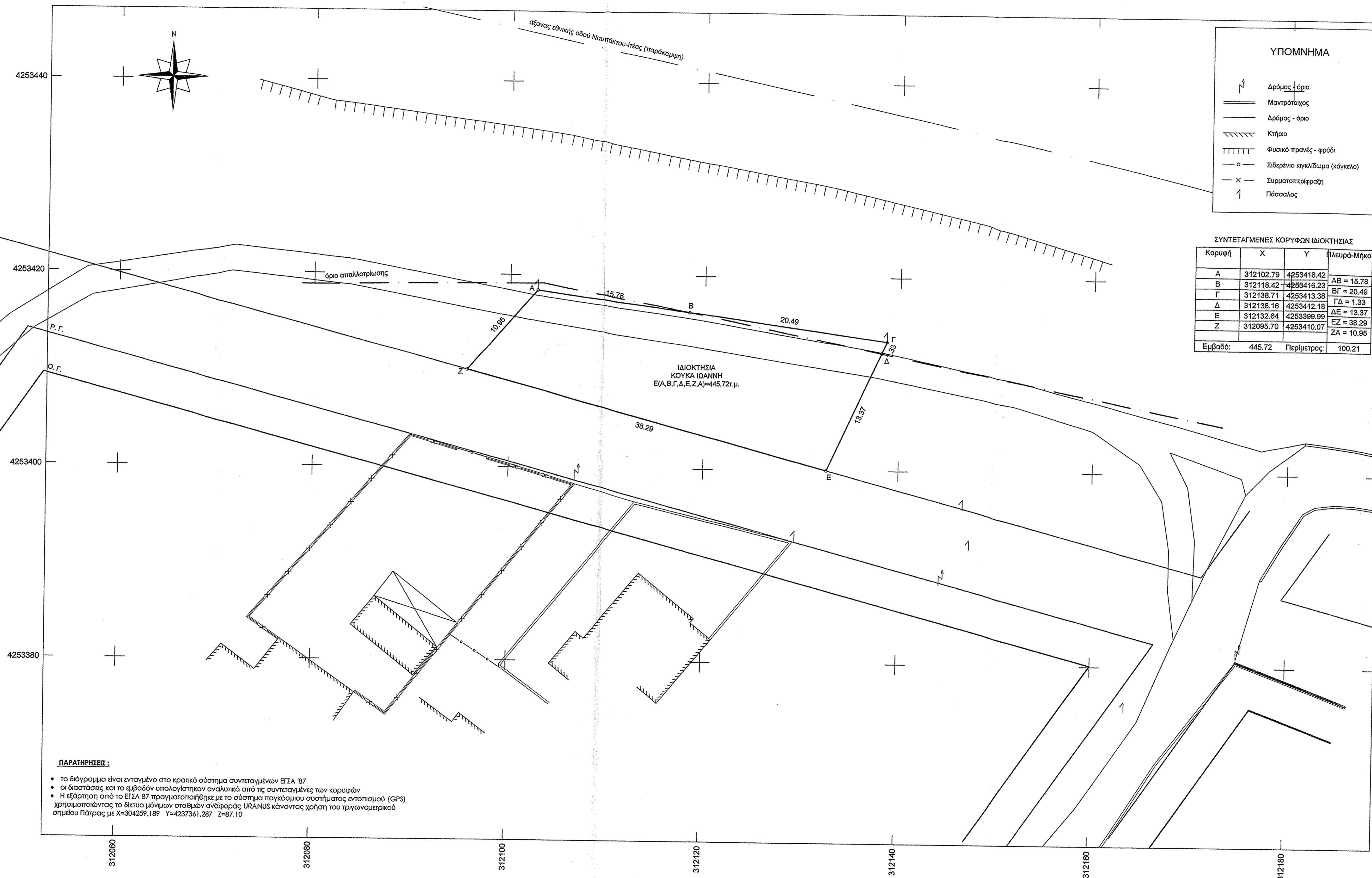

**ΥΠΟΜΝΗΜΑ**

- Δρόμος - όριο
- Μαντρότοιχος
- Δρόμος - όριο
- Κτήριο
- Φυσικό τριανές - φράδι
- Σιδερένιο κηκλιδίωμα (κάγκελο)
- Συρματοπείραραξη
- Πάσσαλος

**ΣΥΝΤΕΤΑΓΜΕΝΕΣ ΚΟΡΥΦΩΝ ΙΔΙΟΚΤΗΣΙΑΣ**

Κορυφή	X	Y	Πλευρά-Μήκος
A	312102.79	4253418.42	AB = 16.78
B	312118.42	4253416.23	BF = 20.49
Γ	312138.71	4253413.38	ΓΔ = 1.33
Δ	312138.16	4253412.16	ΔΕ = 13.37
E	312132.64	4253399.99	EZ = 38.29
Z	312095.70	4253410.07	ZA = 10.95
Εμβαδό: 445.72			Περίμετρος: 100.21

**ΠΑΡΑΤΗΡΗΣΕΙΣ :**

- το διάγραμμα είναι ενταγμένο στο κρατικό σύστημα συντεταγμένων ΕΓΣΑ '87
- οι διαστάσεις και το εμβαδόν υπολογίστηκαν αναλυτικά από τις συντεταγμένες των κορυφών
- Η εξάρτηση από το ΕΓΣΑ '87 πραγματοποιήθηκε με το σύστημα παγκόσμιου συστήματος εντοπισμού (GPS) χρησιμοποιώντας το δίκτυο μόνιμων σταθμών αναφοράς URANUS κάνοντας χρήση του τριγωνομετρικού σημείου Πάτρας με X=304259.189 Y=4237361.287 Z=87.10

**ΔΗΛΩΣΗ ΤΟΥ Ν.651/77**  
 Δηλώνω σύμφωνα με το νόμο για την ιδιοκτησία με στοιχεία (Α,Β,Γ,Δ,Ε,Ζ,Α) και εμβαδόν 445,72μ. που βρίσκεται εκτός σχεδίου Λυγιά-Νεοκάστρου Ναυπακτού του Δήμου Ναυπακτίας ότι:  
 α) είναι μη όριο και μη οικοδομήσιμο ως προς το εμβαδόν και τις διαστάσεις σύμφωνα με τις πολεοδομικές διατάξεις που ισχύουν σήμερα,  
 β) βρίσκεται εκτός σχεδίου Λυγιά-Νεοκάστρου Ναυπακτού,  
 γ) δεν εμπίπτει στις διατάξεις του νόμου 1337/83 περί ασφαρόν σε γη και χρήμα,  
 δ) εντός αυτού δε διερχονται ενοχλίες γραμμές μεταφοράς υψηλής τάσης της ΔΕΗ ή αγωγός φυσικού αερίου,  
 ε) και εντός αυτού ή σε απόσταση μικρότερη των 20μ. από αυτό δε διερχεται ρέμα

Με ατομική μου ευθύνη και γνωρίζοντας τις συνέπειες που θα προκύψουν από ανακριβή τοποθέτηση της εκτασης στα αποστάσματα του χάρτη ΓΥΣ κλίμακας 1:5000 και τις κυρώσεις που προβλέπονται από τις διατάξεις της παρ.6 του αρθ.22 του Ν.1599/1986 ΔΗΛΩΝΩ ότι η θέση, οι διαστάσεις και το σχήμα της εκτασης Ε (Α,Β,Γ,Δ,Ε,Ζ,Α) όπως αποτυπώνεται στο παρόν απόστασμα χάρτη και μου υποδείχθηκαν από τον ιδιοκτήτη είναι ακριβείς.

Ο Μηχανικός

**ΔΗΛΩΣΗ ΙΔΙΟΚΤΗΤΗ (Ν.4030/2011)**  
 Ο κατώθι υπογεγραμμένος Κουκάς Ιωάννης του Κυριάκου δηλώνω ότι:  
 τα όρια της ιδιοκτησίας με στοιχεία (Α,Β,Γ,Δ,Ε,Ζ,Α) και εμβαδόν 445,72μ. που βρίσκεται εκτός σχεδίου Λυγιά-Νεοκάστρου Ναυπακτού του Δήμου Ναυπακτίας υποδείχθηκαν από εμένα και ευθύνομαι για την ακρίβεια των δηλούμενων ορίων της ιδιοκτησίας μου.

Ο Ιδιοκτήτης

**ΙΔΙΟΚΤΗΤΗΣ :**  
 ΚΟΥΚΑΣ ΙΩΑΝΝΗΣ

**ΜΕΛΕΤΗ:**  
 ΜΠΑΡΠΑΓΙΑΝΝΗΣ ΒΑΣΙΛΕΙΟΣ  
 ΑΡΧΙΤΕΚΤΩΝ ΜΗΧΑΝΙΚΟΣ

**ΘΕΜΑ ΣΧΕΔΙΟΥ:**  
 ΤΟΠΟΓΡΑΦΙΚΟ ΔΙΑΓΡΑΜΜΑ

**ΘΕΣΗ:**  
 ΕΚΤΟΣ ΣΧΕΔΙΟΥ, ΛΥΓΙΑΣ-ΝΕΟΚΑΣΤΡΟ ΝΑΥΠΑΚΤΟΥ ,  
 ΔΗΜΟΣ ΝΑΥΠΑΚΤΙΑΣ, Π.Ε. ΑΙΤΩΛΟΑΚΑΡΝΑΝΙΑΣ

**ΚΑΙΜΑΚΑ:** 1:200  
**ΗΜΕΡΟΜΗΝΙΑ:** ΟΚΤΩΒΡΙΟΣ 2016  
**ΑΡ. ΣΧΕΔΙΟΥ:** T1

ΣΦΡΑΓΙΔΑ ΚΑΙ ΥΠΟΓΡΑΦΗ ΜΗΧΑΝΙΚΟΥ  
  
 Γεώργιος Ράπτης  
 ΠΕΓ Διολόγων με Α' βαθμό