

Το παρόν ανέκδοτο σχέδιο ανήκει στο 476-3062/8-10-91 έγγραφο τ.5 α.α. της Δασών Αργολίδος.

Ναύπλιο 9-10-91
Ο Διευθ. Δασών Αργολίδος



ΕΥΣΤΡΑΤΟΣ ΖΩΤΟΣ
Δασολόγος

ΤΟΠΟΓΡΑΦΙΚΟ ΔΙΑΓΡΑΜΜΑ ΚΑΛΥΨΗΣ

ΙΔΙΟΚΤΗΣΙΑΣ: ΠΡΟΔΡΟΜΟΥ ΧΑΡΑΤΣΗ
ΘΕΣΗ: "ΠΟΛΑΣΗ" Η "ΜΑΡΜΑΡΑΚΙ" ΕΡΜΙΟΝΗΣ
ΕΜΒΛΑΘΟΝ: (Α.Β....Σ.Ο.Α) = 8589.60μ²
ΚΛΙΜΑΚΑ: 1:500

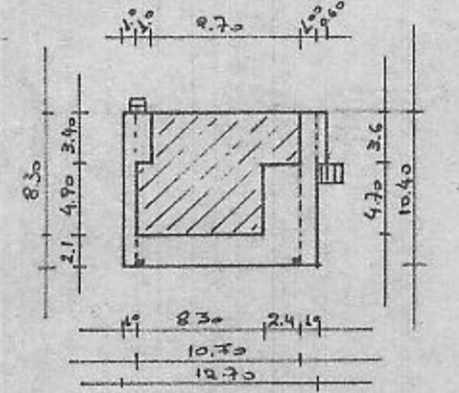
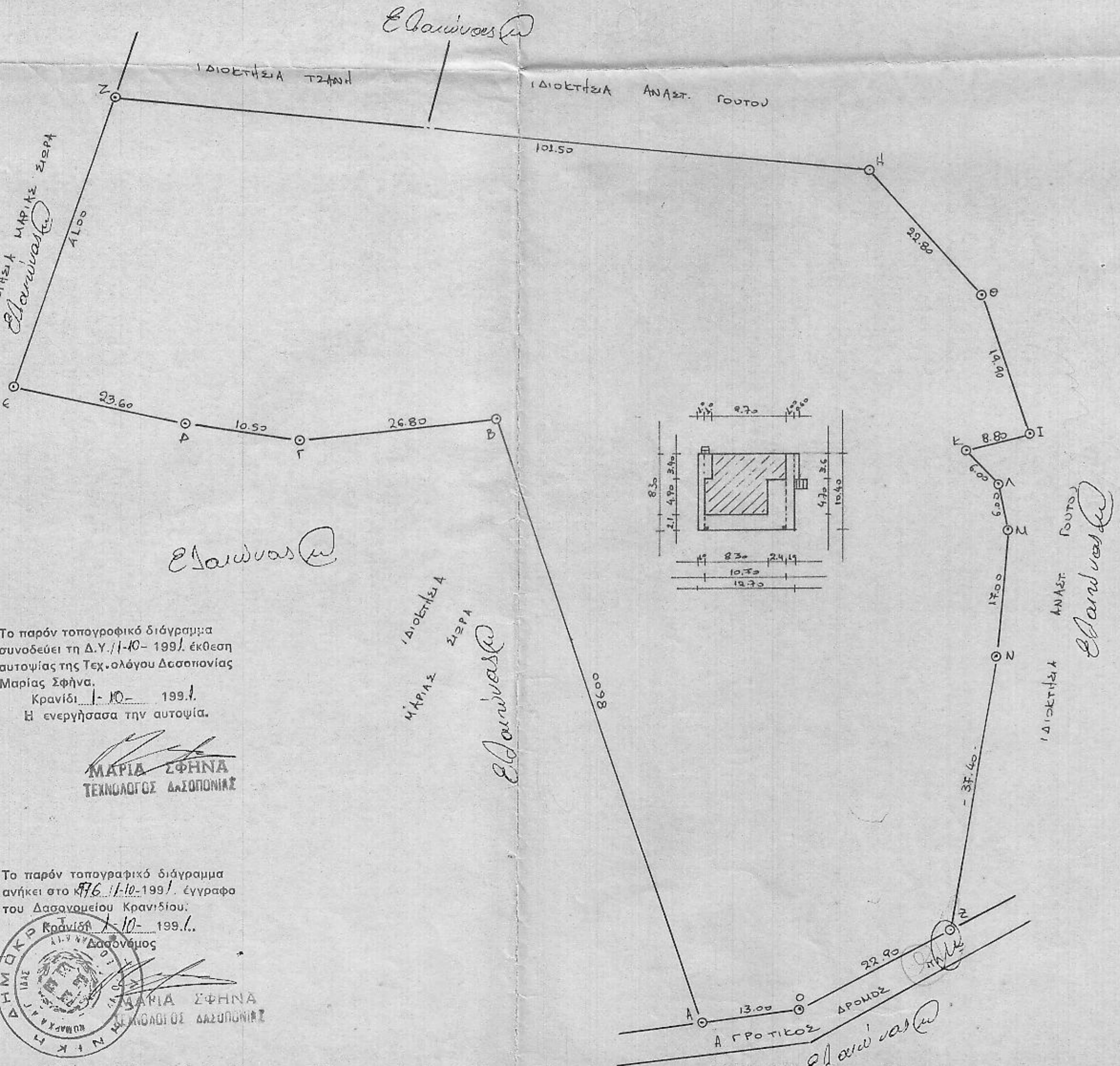

ΕΠΙΤΡΕΘΕΝΟΜΕΝΗ ΔΟΜΗΣΗ

- ΠΔ επί 2431.5-85 (4 εκ 230 Δ')
- 1. Αρτιστής : 4.000 μ²
- 2. Καθυσία για νηπιαστά μέχρι 4.000 μ² → 200 μ²
για τη υποδομή (ε-4.000) x 0.02
- 3. Όψων 7.50 + 1.20μ (6 στάμ)
- 4. Ορόφοι 2 (Δύο)
- 5. Ελάχιστες αποστάσεις από ορία 15φ.

ΠΡΑΓΜΑΤΟΠΟΙΟΥΜΕΝΗ ΔΟΜΗΣΗ

- 1. Καθυσία (10.70 x 10.70) + (1.00 x 3.60) = 114.88 μ² < 200.00 μ² επιτρ.
- 2. Καθυσία Στεπ. Βεράντιου: (2.40 x 6.80) + (8.30 x 2.10) + (1.00 x 3.60) + (1.00 x 3.40) = 40.45 μ² < 200.00 x 40% = 80.00 μ² επιτρ.
- 3. Δάπεδοι: (10.70 x 8.30) - (1.00 x 3.40) - (2.40 x 4.70) = 74.13 μ² < 200.00 μ² επιτρ.
- 4. Ορόφοι: (1) 6 x 5 < 2 Δύο
- 5. Όψων: 4.70μ < 7.50μ (1.20 στάμ)
- 6. Ελάχιστες αποστάσεις > 15.00μ επιτρ.

ΙΔΙΟΚΤΗΣΙΑ ΠΡΟΔΡΟΜΟΥ ΧΑΡΑΤΣΗ	
ΕΡΓΟ 12069Α ΟΙΚΙΑ ΣΤΗ ΘΕΣΗ: "ΠΟΛΑΣΗ" Η "ΜΑΡΜΑΡΑΚΙ" ΕΡΜΙΟΝΗΣ	
ΕΧΕΔΙΟ ΤΟΠΟΓΡΑΦΙΚΟ ΔΙΑΓΡΑΜΜΑ ΚΑΛΥΨΗΣ	
ΚΛ: 1:500	ΑΡ. ΕΧ.
ΜΕΛΕΤΗ ΕΠΙΛΕΞΗ ΤΕΧΝΙΚΟ ΓΡΑΦΕΙΟ ΠΑΥΛΟΥ ΜΟΣΧΟΠΟΥΛΟΥ	
ΠΕΡΙΟΔΟΣ ΜΕΛΕΤΗΣ	
ΤΥΠΟΓΡΑΦΗ ΠΑΥΛΟΣ Σ. ΜΟΣΧΟΠΟΥΛΟΣ ΔΙΠΛ. ΟΜ. ΤΕΣΜ. ΠΩΛΗΤ. Σ. ΜΗΧΑ. Κ. Μ. ΑΡΧΙΤΕΚΤΟΝΙΚΩΝ - ΕΥΓΚΩΝ - ΥΔΡΑΥΛΙΚΩΝ ΕΡΓΩΝ ΜΕΛΕΤΕΣ - ΥΠΟΛΟΓΙΣΜΟΙ - ΑΡΙΘ. ΜΗΤΡΩΟΥ 5076 ΕΠΙΤΟΚΕΝ ΑΡΓΟΛΙΔΑΣ ΤΗΛ: 0754-51.109 ΚΡΑΝΙΔΙ 51.291	

Το παρόν τοπογραφικό διάγραμμα συνοδεύει τη Δ.Υ. 11-10-1991 έκθεση αυτοψίας της Τεχ. ολόγου Δασοπониās Μαρίας Σφήνα, Κρανιδίου 10-1991. Η ενεργήσασα την αυτοψία.

ΜΑΡΙΑ ΣΦΗΝΑ
ΤΕΧΝΟΛΟΓΟΣ ΔΑΣΟΠΟΝΙΑΣ

Το παρόν τοπογραφικό διάγραμμα ανήκει στο 476-11-10-1991. Έγγραφο του Δασονομείου Κρανιδίου. Κρανιδίου 10-1991.

ΕΛΛΗΝΙΚΗ ΔΗΜΟΚΡΑΤΙΑ
ΔΙΕΥΘΥΝΣΗ ΔΑΣΩΝ ΑΡΓΟΛΙΔΟΣ
ΜΑΡΙΑ ΣΦΗΝΑ
ΤΕΧΝΟΛΟΓΟΣ ΔΑΣΟΠΟΝΙΑΣ