

**ΤΟΠΟΓΡΑΦΙΚΟ ΔΙΑΓΡΑΜΜΑ (Α,Β,Γ,Δ,Ε,Α)  
ΚΛΙΜΑΚΑ 1/5000**

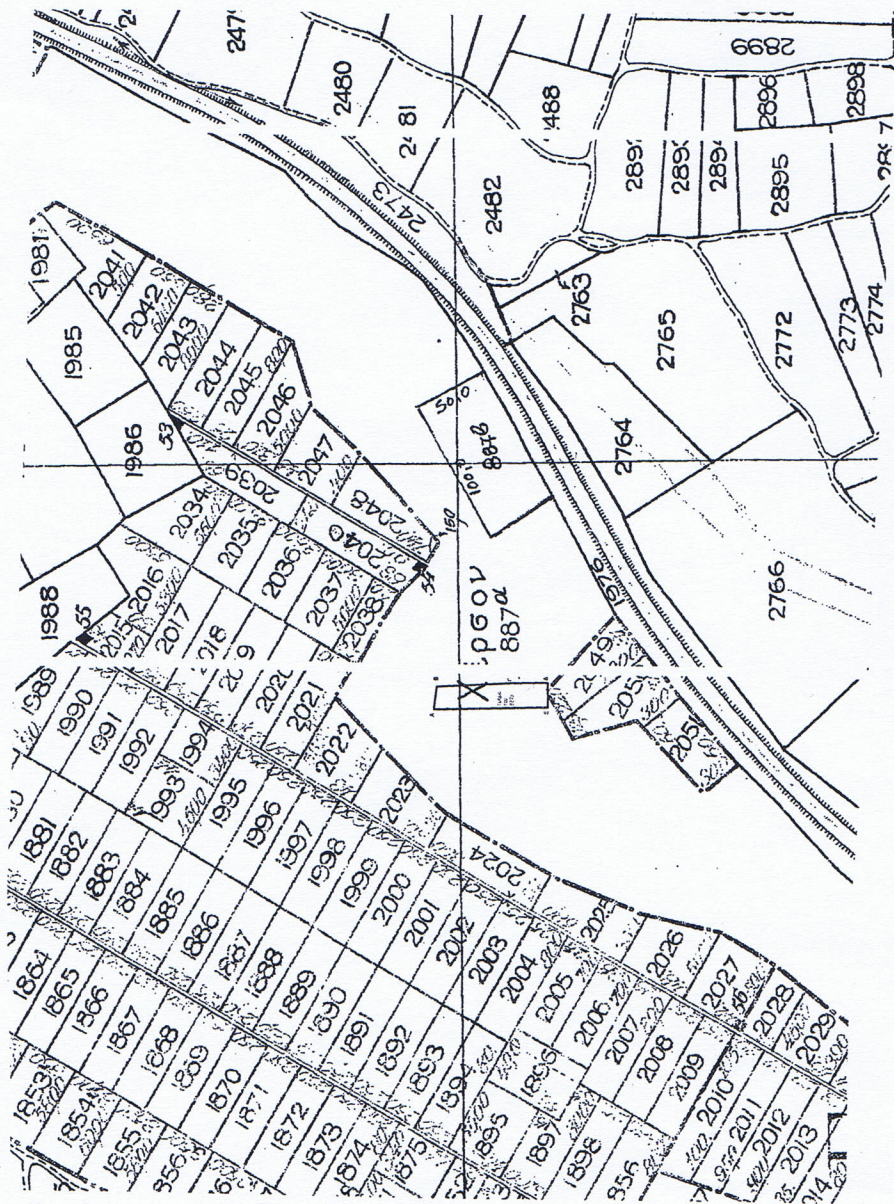

| ΣΥΝΤΕΤΑΓΜΕΝΕΣ |                       |
|---------------|-----------------------|
| ΣΗΜΕΙΟ        | X Y                   |
| A             | 710433.71 4608789.38  |
| B             | 710448.82 4608789.79  |
| Γ             | 710451.28 4608745.29  |
| Δ             | 710451.961 4608722.48 |
| E             | 710435.55 4608722,04  |

Οι συντεταγμένες του τεμαχίου είναι εξαρτημένες από τριγωνομετρικά Γ.Υ.Σ.

Εμβαδό τεμαχίου (Α.Β.Γ.Δ.Ε.Α) E = 1.075 τ.μ.

Το αγροτεμάχιο (Α.Β.Γ.Δ.Ε.Α) αποτελεί τμήμα του με αριθ. 887 α

Χέρσο - κοινό τεμαχίου της Α.Δ. έτους 1932 αγροκτήματος Νέας Βύσσης.



710450

4608800

A 15.12

44.56

67.37

E = 1075 τ.μ.

22.82

16.42

4608750

4608700

0