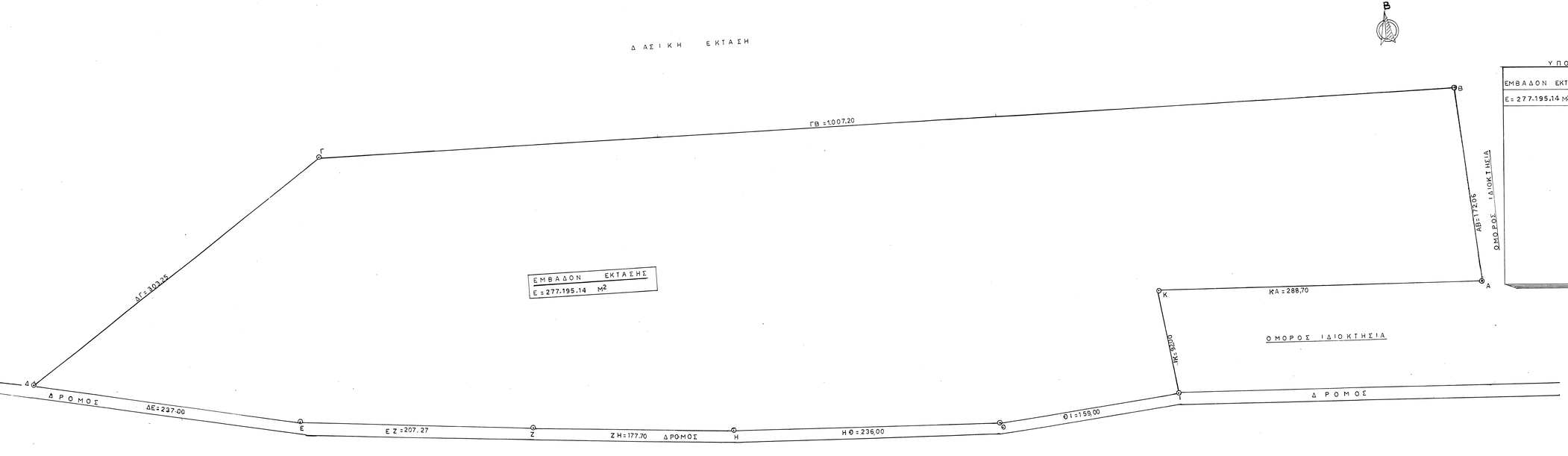

Υ Π Ο Μ Ν Η Μ Α

ΕΜΒΑΔΟΝ ΕΚΤΑΣΗΣ (ΑΒΓΔΕΖΗΘΙΚΑ)
Ε= 277.195,14 Μ2

ΑΠΟΣΠΑΣΜΑ

Βλ.υπό/ΑΠΟΣΠΑΣΜΑ ΜΑΜΑΛΗΣ 2.3mm 21-10-2016

Εταιρεία Κτηματολογίου & Χαρτογραφήσεων Α.Ε.

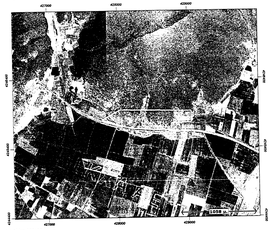

Εμβαδόν: 277195.14 τ.μ.

Σύστημα			
Α/Α	X	Y	
0	262049.50	2424756.74	
1	262049.80	2424920.70	
2	262017.30	2424920.81	
3	262775.80	2424808.4	
4	262988.16	2424729.7	
5	263183.94	2424593.22	
6	263171.21	2424566.20	
7	262609.31	2424655.61	
8	262709.40	2424684.87	
9	262762.70	2424776.18	
10	262604.50	2424796.16	

ΤΕΧΝΙΚΟ ΓΡΑΦΕΙΟ ΜΕΛΕΤΩΝ - ΚΑΤΑΣΚΕΥΩΝ
ΜΑΜΑΛΗΣ Δ. ΙΩΑΝΝΗΣ
ΑΛΙΑΡΤΟΣ ΒΟΙΩΤΙΑΣ
ΤΗΛ 2268022377 - FAX 22680 23513

ΕΡΓΟΔΟΤΗΣ: ΜΑΜΑΛΗΣ ΙΩΑΝΝΗΣ

ΕΡΓΟ	ΘΕΣΗ ΕΡΓΟΥ
ΤΟΠΟΓΡΑΦΙΚΟ	ΒΑΡΙΚΟ, Δ.Δ. ΒΑΓΙΩΝ ΔΗΜΟΝ ΘΗΒΩΝ ΕΚΤΟΣ ΣΧΕΔΙΟΥ

ΜΕΛΕΤΗΤΗΣ: ΜΑΜΑΛΗΣ ΙΩΑΝΝΗΣ

ΘΕΜΑ ΣΧΕΔΙΟΥ	ΑΡΙΘΜΟΣ ΣΧΕΔΙΟΥ
ΤΟΠΟΓΡΑΦΙΚΟ	ΚΛΙΜΑΚΑ 1:1000

ΠΕΡΙΟΔΟΣ ΕΚΠΟΝΗΣΗΣ: ΟΚΤΩΒΡΙΟΣ 2016

Ο ΣΥΝΤΑΞΑΣ ΜΗΧΑΝΙΚΟΣ — ΥΠΟΓΡΑΦΗ

ΙΩΑΝΝΗΣ Δ. ΜΑΜΑΛΗΣ
ΤΕΧΝ. ΠΟΛΙΤΙΚΟΣ ΜΗΧΑΝΙΚΟΣ
ΜΕλΕΔΕΤΕΜ. ΑΡ. ΜΗΤΡΩΟΥ 1027
Α. ΛΟΙΜΙΩΝ 40 ΑΛΙΑΡΤΟΣ
ΤΗΛ. 2268022377 - FAX 2268...
Α.Φ.Μ. 037146219 - ΔΟΥ ΑΛΙΑΡΤΟΣ

1027/30-3-2017