

ΑΠΟΣΠΑΣΜΑ ΧΑΡΤΗ ΔΙΑΝΟΜΗΣ
(κλ. 1/10000)

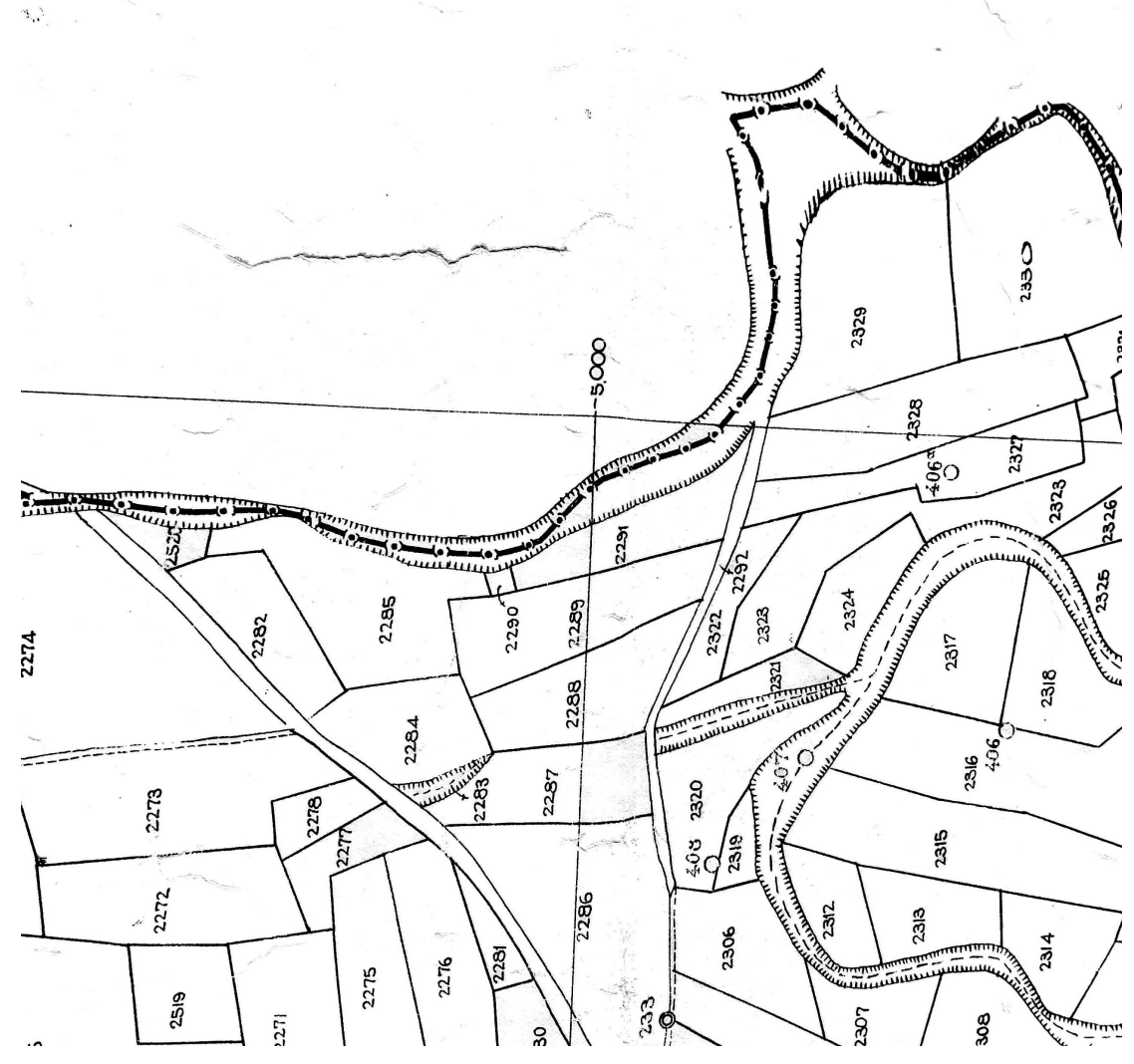

ΟΔΟΠΟΡΙΚΟ ΣΧΗΜΑ
(κλ. 1/5000)

θέση γεωτεμαχίου

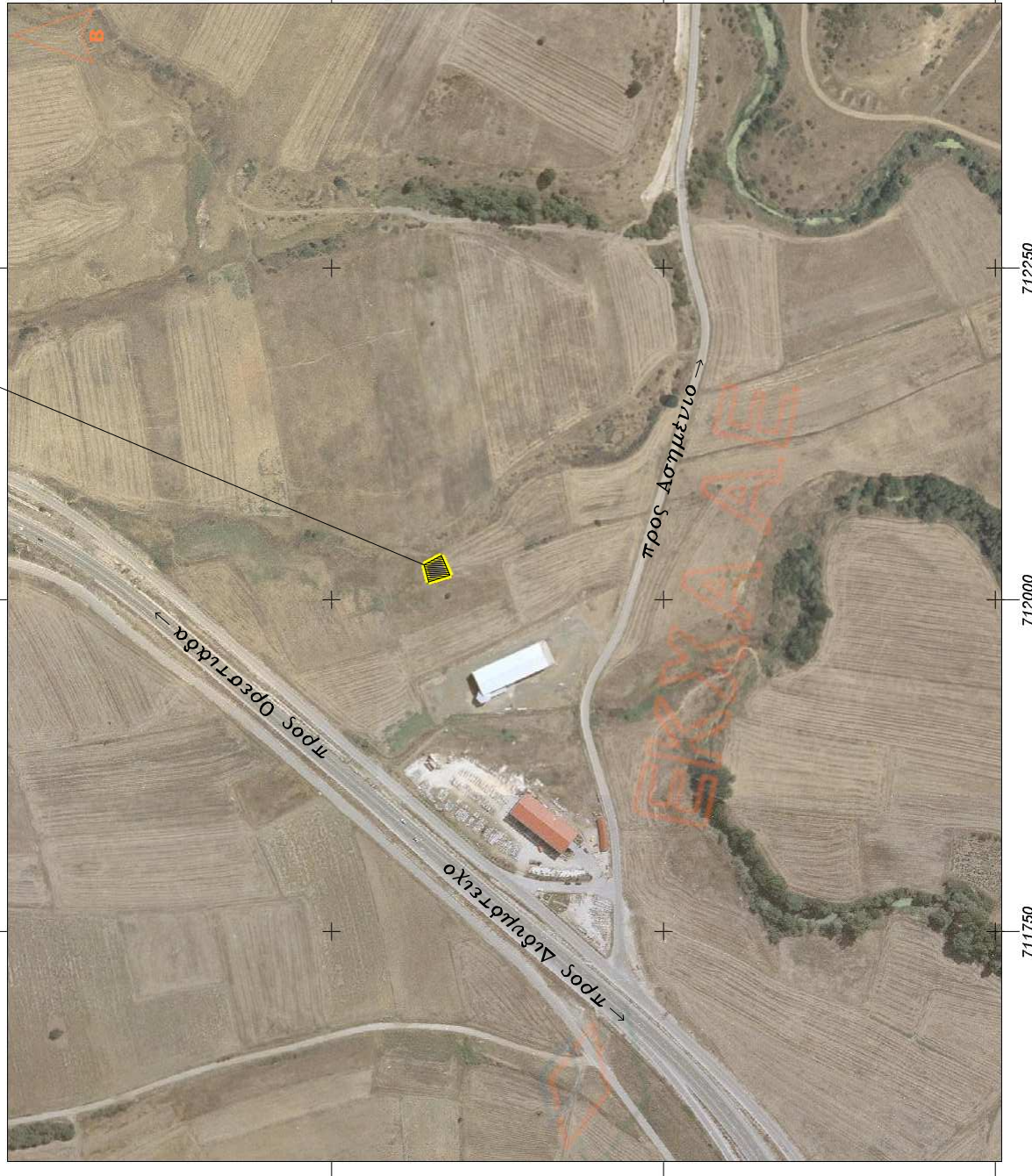

ΤΠΟΜΝΗΜΑ

ΤΟΠΟΓΡΑΦΙΚΟ ΔΙΑΓΡΑΜΜΑ ΜΕ ΣΤΟΙΧΕΙΑ (Α.Β.Γ.Δ.Α.) ΠΟΥ ΑΝΤΙΤΟΙΧΙΖΕΙ ΣΤΟ Π.Δ. ΑΡΙΘΜ. 2290 ΑΓΡΟΤΕΜΑΧΙΟΥ ΤΗΣ ΔΙΑΝΟΜΗΣ ΤΟΥ 1959 ΤΟΥ ΑΓΡΟΚΤΗΜΑΤΟΣ ΘΥΡΕΑΣ. Η ΠΑΡΑΠΑΝΩ ΕΚΤΑΣΗ ΚΑΤΕΧΕΤΑΙ ΑΠΟ ΤΟΝ ΖΗΣΑΚΗ ΧΡΗΣΤΟ ΤΟΥ ΕΤΑΓΓΕΛΟΥ ΚΑΤΑ ΔΗΛΩΣΗ ΤΟΥ ΚΑΙ ΠΡΟΤΕΙΝΕΤΑΙ Η ΕΞΑΙΟΡΑ ΤΗΣ

ΤΟ ΑΓΡΟΤΕΜΑΧΙΟ 2290 ΣΤΟΤΣ ΚΤΗΜΑΤΟΛΟΓΙΚΟΤΣ ΠΙΝΑΚΣ ΤΗΣ ΔΙΑΝΟΜΗΣ ΦΕΡΕΙ ΤΟΝ ΧΑΡΑΚΤΗΡΙΣΜΟ <<ΧΕΡΣΟ-ΔΗΜΟΣΙΟ>>

2. ΕΜΒΛΑΔΟΜΕΤΡΗΣΗ ΑΓΡΟΤΕΜΑΧΙΟΥ.

ΕΜΒΛΑΔΟΝ ΑΓΡΟΤΕΜΑΧΙΟΥ 2290 = 250,00 μ2
ΕΜΒΛΑΔΟΝ ΤΟΥ ΑΓΡΟΤΕΜΑΧΙΟΥ 2290 ΣΥΜΦΩΝΑ ΜΕ ΤΟΝ ΚΤΗΜΑΤΟΛΟΓΙΚΟ ΠΙΝΑΚΑ ΤΗΣ ΔΙΑΝΟΜΗΣ

ΕΜΒΛΑΔΟΝ (Α.Β.Γ.Δ.Α.) = 250,00 μ2
ΕΜΒΛΑΔΟΝ ΠΟΥ ΚΑΤΕΧΕΤΑΙ ΑΠΟ ΤΟΝ ΖΗΣΑΚΗ ΧΡΗΣΤΟ ΤΟΥ ΕΤΑΓΓΕΛΟΥ ΚΑΙ ΠΡΟΤΕΙΝΕΤΑΙ Η ΕΞΑΙΟΡΑ ΤΟΥ.

ΕΝΔΟΜΕΙΝΑΝ ΕΜΒΛΑΔΟΝ ΤΟΥ ΑΓΡΟΤΕΜΑΧΙΟΥ 2290 = 0 μ2

3. ΔΗΛΩΣΗ ΜΗΧΑΝΙΚΟΥ

Ο ΚΑΤΩΦΙ ΤΠΟΦΕΡΑΜΕΝΟΣ ΠΟΛΙΤΙΚΟΣ ΜΗΧΑΝΙΚΟΣ ΠΕΡΙΣΤΕΡΑΚΗΣ ΙΩΑΝΝΗΣ ΔΗΛΩΝ ΟΤΙ ΤΟ ΓΕΩΤΕΜΑΧΙΟ ΠΟΥ ΣΤΟ ΠΑΡΟΝ ΤΟΠΟΓΡΑΦΙΚΟ ΔΙΑΓΡΑΜΜΑ ΑΠΕΙΚΟΝΙΖΕΤΑΙ ΤΠΟ ΣΤΟΙΧΕΙΑ (Α.Β.Γ.Δ.Α.) ΚΑΙ ΜΕ ΕΜΒΛΑΔΟΝ 250,00 μ2 :

- 1) ΑΝΤΙΣΤΟΙΧΕΙ ΣΤΟ Π.Δ. ΑΡΙΘΜ. 2290 ΑΓΡΟΤΕΜΑΧΙΟ ΤΗΣ ΔΙΑΝΟΜΗΣ
- 2) ΒΡΙΣΚΕΤΑΙ ΕΚΤΟΣ ΟΡΙΩΝ ΟΙΚΙΣΜΟΥ, ΕΚΤΟΣ Γ.Π.Σ, ΕΚΤΟΣ Ζ.Ο.Ε ΚΑΙ ΕΚΤΟΣ ΠΕΡΙΟΧΗΣ ΝΑΤΥΡΑ.
- 3) ΔΕΝ ΕΜΠΙΣΤΕΙ ΣΤΙΣ ΔΙΑΤΑΞΕΙΣ ΤΟΥ Ν. 1337/1983 ΚΑΙ ΔΕΝ ΘΕΦΕΙΛΕΙ ΕΙΣΦΕΡΑ ΣΕ ΓΗ ΚΑΙ ΧΡΗΜΑ.
- 4) ΔΕΝ ΕΙΝΑΙ ΑΡΤΙΟ ΚΑΙ ΟΙΚΟΔΟΜΗΣΙΜΟ ΣΥΜΦΩΝΑ ΜΕ ΤΗΝ ΙΣΧΥΟΥΣΑ ΠΟΛΥΔΟΜΙΚΗ ΝΟΜΟΘΕΣΙΑ.

4. ΤΠΟΔΕΙΞΗ ΤΩΝ ΟΡΙΩΝ

Ο ΖΗΣΑΚΗΣ ΧΡΗΣΤΟΣ ΔΗΛΩΝΕΙ ΤΠΕΤΩΤΝΑ ΟΤΙ ΤΑ ΟΡΙΑ ΤΟΥ ΓΕΩΤΕΜΑΧΙΟΥ ΠΟΥ ΣΤΟ ΠΑΡΟΝ ΤΟΠΟΓΡΑΦΙΚΟ ΔΙΑΓΡΑΜΜΑ ΑΠΕΙΚΟΝΙΖΕΤΑΙ ΤΠΟ ΣΤΟΙΧΕΙΑ (Α.Β.Γ.Δ.Α.) ΤΠΟΔΕΙΧΘΕΝ ΑΠΟ ΤΟΝ ΙΔΙΟ ΚΑΙ ΕΙΝΑΙ ΟΠΩΣ ΚΑΤΕΧΟΝΤΑΙ ΚΑΤΑ ΤΑ ΠΡΟΒΛΕΠΟΜΕΝΑ ΑΠΟ ΤΟΝ Ν.//..... ΠΕΡΙ ΕΞΑΙΟΡΑΣ ΤΠΟΤΡΑΦΗ :

5. ΟΡΟΙ ΔΟΜΗΣΗΣ

Π.Δ. 24.05.1985(Φ.Ε.Κ.-270Δ/31.05.85) - ΔΟΜΗΣΗ ΕΚΤΟΣ ΣΧΕΔΙΟΥ ΑΡΘΡΟ 1 ΚΑΝΟΝΑΣ ΕΛΛΑΧΙΣΤΟ ΕΜΒΛΑΔΟΝ & ΠΡΟΣΩΠΟ

ΚΑΜΟΝΑΣ	4000,00τμ & 25μ ΠΡΟΣΩΠΟ
ΓΙΑ ΤΑ ΠΙΣΕΛΑ ΠΟΥ ΕΧΟΥΝ ΕΛΑΧΙΣΤΟ ΠΡΟΣΩΠΟ 45,00μ	ΕΛΑΧΙΣΤΟ ΒΑΦΟΣ 50,00μ
ΚΑΙ ΕΠΙΧΡΙΑΚΕΣ ΟΔΟΤΣ	ΕΛΑΧΙΣΤΟ ΕΜΒΛΑΔΟ 4.000,00τμ
ΠΑΡΕΚΚΛΙΣΗ	ΕΛ. ΠΡΟΣΩΠΟ
ΕΛ. ΒΑΦΟΣ	ΕΛ. ΕΜΒΛΑΔΟΝ
ΓΙΑ ΤΑ ΠΙΣΕΛΑ ΠΟΥ ΤΠΙΣΤΑΝΤΑΙ	10,00μ
ΚΑΤΑ ΤΗΝ 12/11/62	15,00μ
ΚΑΤΑ ΤΗΝ 12/09/64	20,00μ
ΚΑΤΑ ΤΗΝ 17/10/78	25,00μ
ΕΛ. ΒΑΦΟΣ	750,00τμ
ΕΛ. ΕΜΒΛΑΔΟΝ	1.700,00τμ
ΕΛ. ΕΜΒΛΑΔΟΝ	2.000,00τμ

ΣΤΥΤΕΛΕΣΤΗΣ ΔΟΜΗΣΗΣ 0,20

ΜΕΓΙΣΤΟ ΠΟΣΟΣΤΟ ΚΑΛΥΨΗΣ 10%

ΑΠΟΣΤΑΣΗ ΑΠΟ ΤΑ ΟΡΙΑ 15,00 μ

ΟΡΟΦΟΙ 2

ΜΕΓΙΣΤΟ ΤΥΟΣ ΚΤΙΡΙΩΝ 7,50 μ + 1,20 μ ΣΤΕΓΗ

ΤΕΧΝΙΚΟ ΓΡΑΦΕΙΟ

ΠΕΡΙΣΤΕΡΑΚΗ ΙΩΑΝΝΗ ΠΟΛΙΤΙΚΟΥ ΜΗΧΑΝΙΚΟΥ
ΚΩΝ/ΠΟΛΕΩΣ 103 - ΟΡ/ΔΑ ΤΗΛ. 25520 - 27873

ΕΡΓΟΔΟΤΗΣ : ΖΗΣΑΚΗΣ ΧΡΗΣΤΟΣ

ΕΡΓΟ : ΤΟΠΟΓΡΑΦΙΚΟ ΔΙΑΓΡΑΜΜΑ
ΑΓΡΟΤΕΜΑΧΙΟΥ

ΘΕΣΗ : ΑΓΡΟΚΤΗΜΑ ΘΥΡΕΑΣ

Ο.Τ.

ΔΗΜΟΣ : ΔΙΑΤΜΟΤΕΙΧΟΥ

ΜΕΛΕΤΗΤΗΣ : ΠΕΡΙΣΤΕΡΑΚΗΣ ΙΩΑΝΝΗΣ
ΠΟΛΙΤΙΚΟΣ ΜΗΧΑΝΙΚΟΣ

ΘΕΜΑ ΣΧΕΔΙΟΥ :

ΑΡΙΘΜΟΣ
ΣΧΕΔΙΟΥ

T - 1

ΤΟΠΟΓΡΑΦΙΚΟ ΔΙΑΓΡΑΜΜΑ
ΣΕ ΣΥΣΤΗΜΑ ΕΓΣΑ '87

ΚΛΙΜΑΚΑ : 1/500

ΧΡΟΝΟΣ ΜΕΛΕΤΗΣ : ΦΕΒΡΟΥΑΡΙΟΣ 2017

ΕΛΕΓΧΘΗ & ΤΠΟΓΡΑΦΕΤΑΙ

ΤΠΟΓ. ΣΦΡΑΓΙΔΑ ΣΤΥΤΕΛΕΑΝΤΟΥ

